

**Grunnmynd Grindur**  
1 : 50

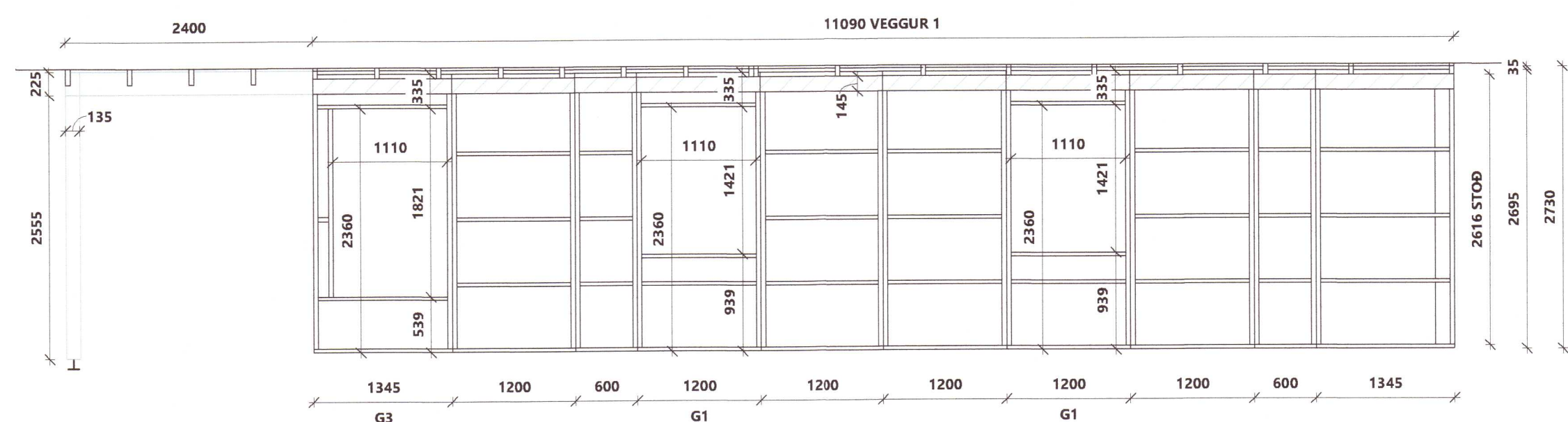

**Norður Veggur 1**  
1 : 50

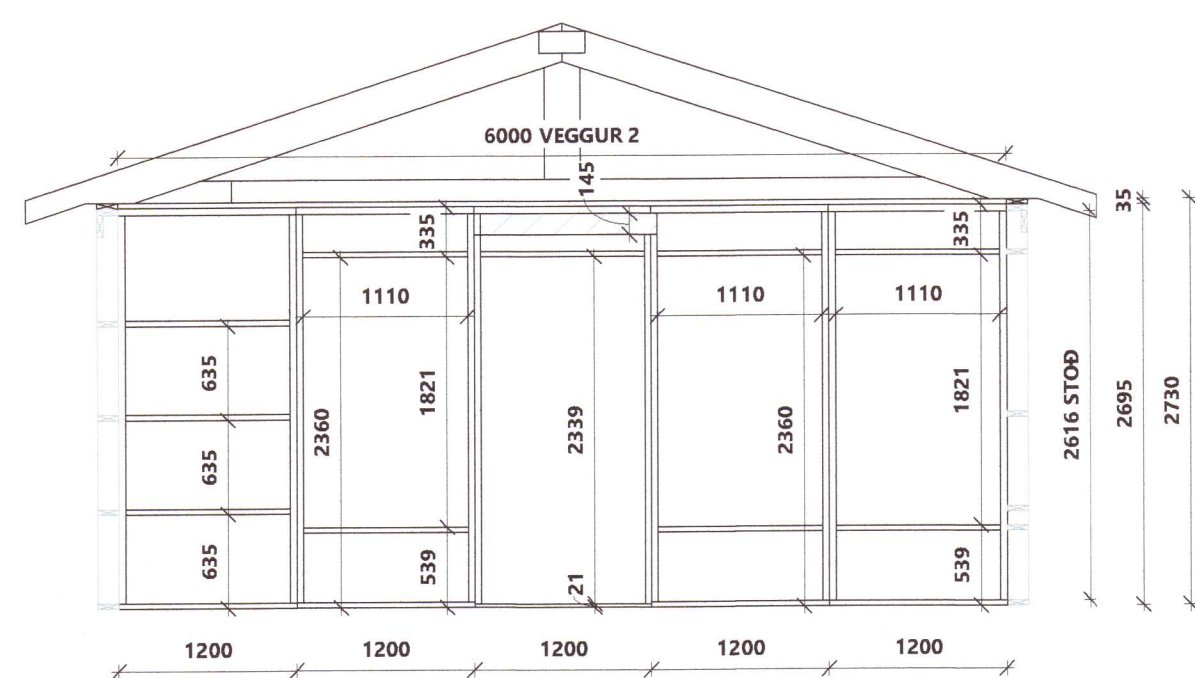

**Austur Veggur 2**  
1 : 50

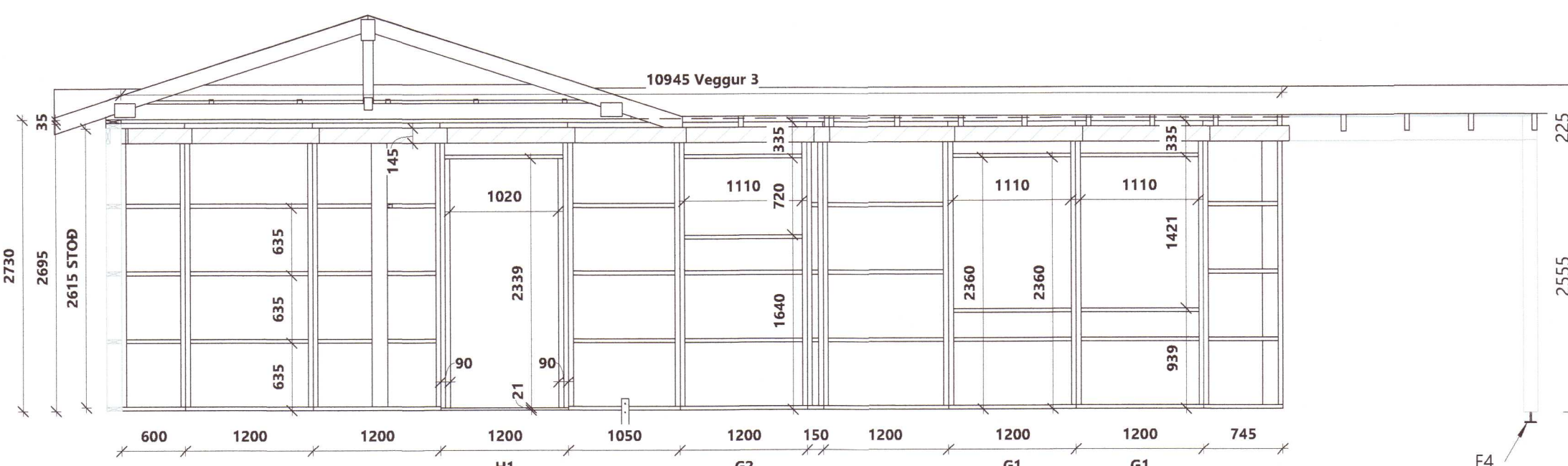

**Suður Veggur 3**  
1 : 50

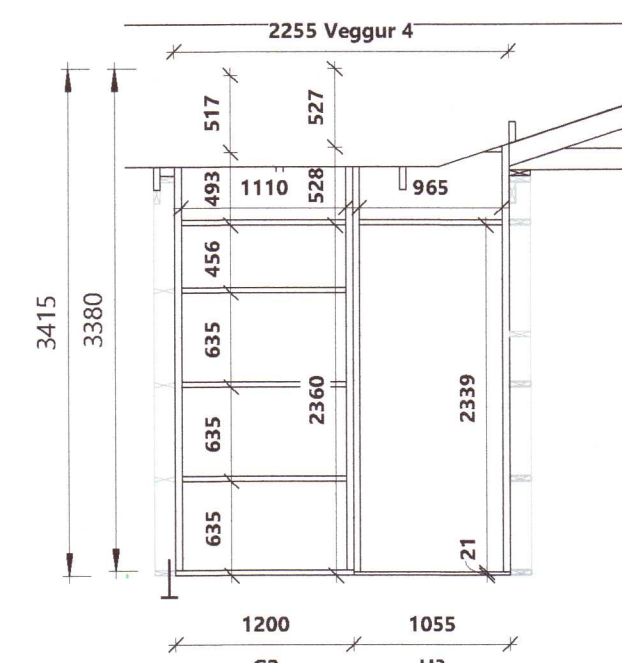

**Austur Veggur 4**  
1 : 50

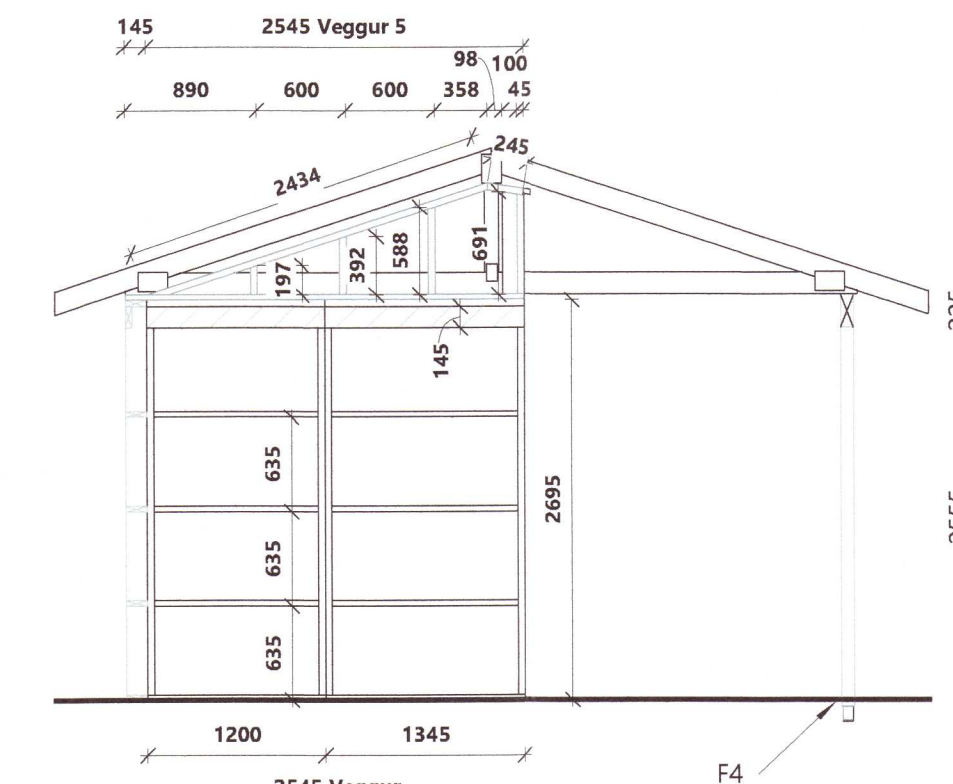

**Suður Veggur 5**  
1 : 50

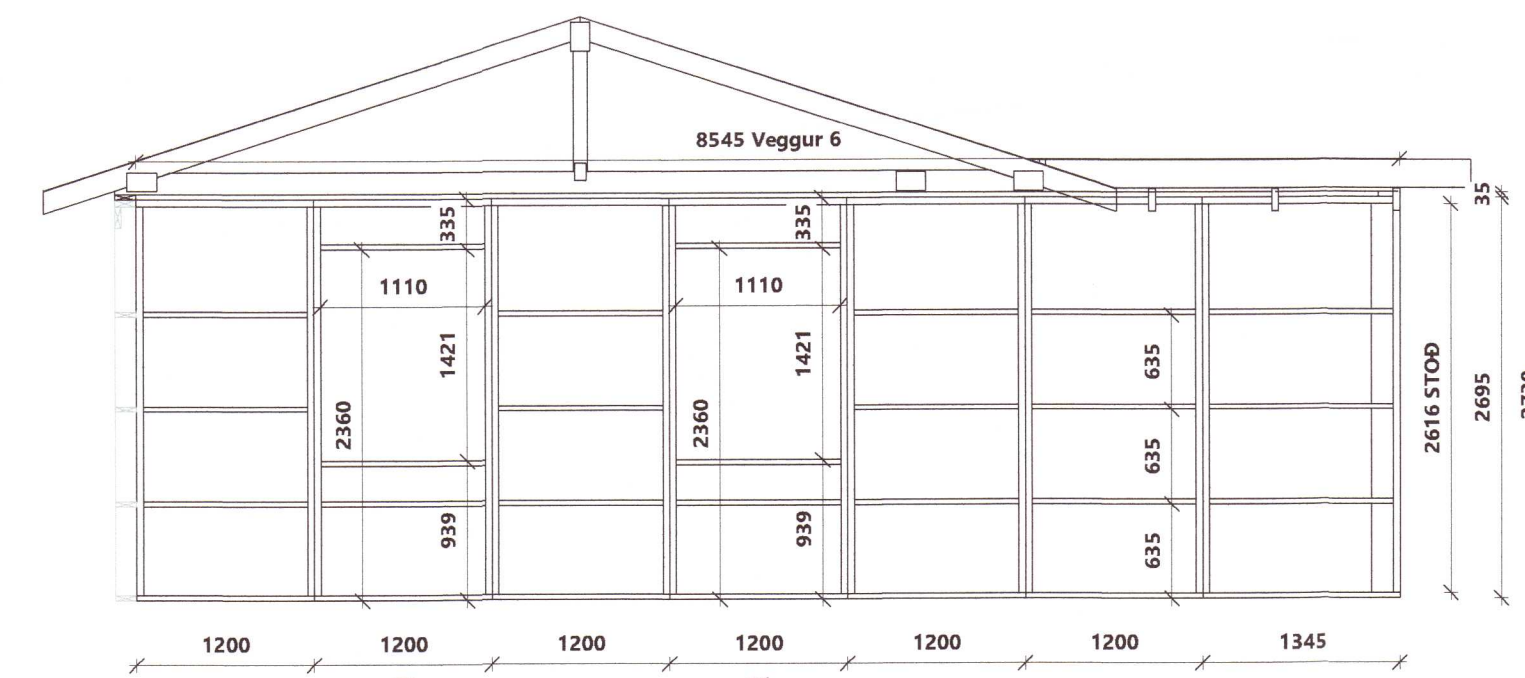

**Vestur Veggur 6**  
1 : 50

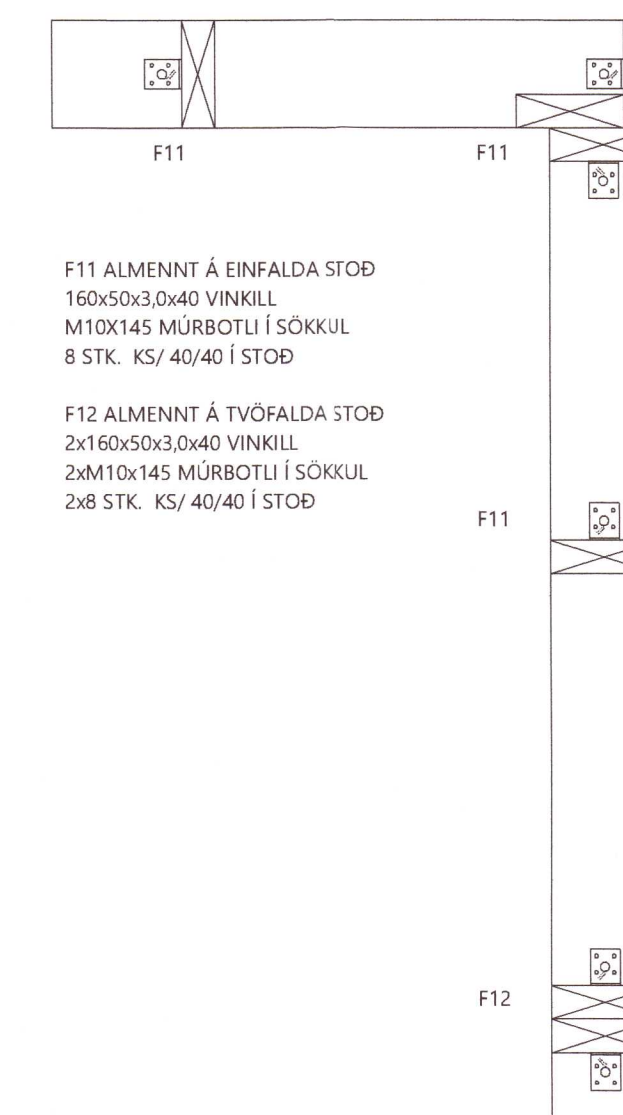

F11 ALMENNT Á EINFALDA STOD  
 160x50x3,0x40 VINKILL  
 M10x145 MÜRBOTLI Í SÖKKUL  
 8 STK. KS/ 40/40 Í STOD

F12 ALMENNT Á TVÖFALDA STOD  
 2x160x50x3,0x40 VINKILL  
 2xM10x145 MÜRBOTLI Í SÖKKUL  
 2x8 STK. KS/ 40/40 Í STOD

SAMSKYTI OG HORN EININGA  
 NEGLD MEÐ GN30X90 SAUM  
 c/c 150mm Á VÍXL

**B-FRÁGANGUR HORNA**  
1 : 10

**TRÉVIRKI**

GÆDAFLOKKAR - TIMBURGÆDI:  
 BURÐARVÍÐIR SKULU VERA C24 SKV. ÍST EN338.  
 LÍMTRÉ SKAL VERA GL30c SAMKVÆMT ÍST EN14080 EDA  
 GL24c.  
 KRÖSSVÍÐUR SKAL VERA RAKAPOLINN GRENIKROSSVÍÐUR  
 SEM UPPFYLLIR RAKAMÓTSTÖÐUFLOKK EN636-3 S, CLASS 3  
 OG LÍMINGARFLOKK EN314-3.  
 OSB PLOTUR SKULU VERA OSB/3 FYRIR UMHRERFISFLOKK 2  
 (SC2) SKV. EN300.  
 RAKASTIG Í TIMBRI VIÐ UPPSETNINGU SKAL EKKI VERA  
 HÆRRA EN 15%.  
 ÞÁR SEM TIMBUR LEGGST AD STEYPU SKAL SETJA  
 TJORUPAPPA Á MILLI EF EKKI ER NOTADUR GAGNVARINN  
 VÍÐUR. GAGNVARID TIMBUR Í BURÐARVIRKI SKAL VERA  
 FÚAVARID MED A-VÖRN.

FESTJÁRN, NAGLAR, BOLTAR, SKRÚFUR:  
 STÁLGÆDI Í TIMBURFESTINGUM SKULU A.M.K. VERA ST37-2  
 SKV. DIN 17100.  
 ALLAR FESTINGAR SKULU VERA HEITGALVANISERADAR EDA  
 SINKHÚÐADAR.  
 ÖLL FESTJÁRN, BOLTAR, SKRÚFUR OG NAGLAR Í  
 GAGNVARID TIMBUR SKULU GALVANISERUÐ  
 EDA RYDFRÍ. EKKI MÁ NOTA SAMAN RYDFRÍA NAGLA OG  
 GALVANISERUÐ FESTJÁRN.  
 STÆRD Á BOLTUM ER TÁKNAD MED TIL M10xLENGD, ÞÁR  
 SEM 10 ER ÞVERMÁL BOLTA Í mm.  
 STÆRD SKRÚFA OG SAUMS ER TÁKNUÐ MED DxL ÞÁR SEM  
 D ER ÞVERMÁL EDA KANTLENGD Í mm OG L ER LENGD Í  
 mm.  
 BOLTAR OG RÆR SKULU A.M.K. VERA Í GÆDAFLOKKI 4.6  
 SAMKVÆMT ÍST EN 20898-1. ÞEGAR BORAÐ ER FYRIR  
 BOLTUM ÞÁ MÁ BORÞVERMÁL MEST VERA 1 mm STÆRRA  
 EN BOLTAPVERMÁL. UNDIR RÆR OG BOLTAHAUSA SEM  
 KOMA AD TIMBRI KOMI SKINNA MED ÞVERMÁL EDA  
 KANTMÁL > 3xD OG PYKKT > 0.3xD.

SAUMUR ER ALMENNT  
 HRINGSAUMUR/KAMBSAUMUR/SKOTSAUMUR, NEMA  
 ANNAD SÉ TEKIÐ FRAM. TOGÞOL NAGLA SÉ A.M.K. FU.K =  
 600 MPA. LÁGMARKSHEFTILENGD NAGLA ER 6D EN  
 KANTSAUMS 8D. EF PYKKT TIMBURS SEM NEGLT ER Í  
 GEGNUM ER MINNA EN 7D ÞÁ ÞARF  
 AD BORA FYRIR NOGLUM.

BR	DAGS	BREYTING

**Verk:**  
 Undirhlíð 9. Grimsnes & Grafningshrepp.  
 Landnáúmer: L207486  
 Efni: Grunnmynd grinda

20212300

TEIKNAD:	HANNAD:	YFIRFARIÐ:
GGG	TET	TET
Hönnunarstjóri (ef annar en aðalhönnuður)	KT:	KT:
SAMBYKKT: Tómas Ellert Tómasson	KT: 201170-3979	
UTGAFA DAGS: 07.06.21	MKV: SKV. TEIKNINGUM	VERK NR: 21-13-2
		TEIKNING NR: 210

**Tómas Ellert Tómasson**  
 BYGGINGARVERKFRÆÐINGUR M.S.C.E.  
 S: 853 8 358 - ellert@sghus.is  
 KT: 201170-3979