

Grunnmynd neysluvatnslagna
 M 1:50

SKÝRINGAR

Neysluvatnslagnir:
 Öll pípuþál eru í mm.
 Neysluvatnslagnir eru utanliggjandi kerfi.
 Neysluvatnslagnir eru Ál-pex (álplast) og ryðfiri rör í stöngum.

Neysluvatnslangir skal þrýstiprófa með köldu vatni í 3klst. við 15bar þrýsting og minnka þrýstinginn eftir 30 og 60min. og svo eftir 3klst. Niðurstöður skal skrá á til þess gert prófunarblað og vera undirritað af pípuþáningameistara hússins.

Allt efni skal vera vottað Nýsköpunarmiðstöð Íslands.

- Skammstafanir:**
- PVC plaströr, pvc (rauðbrúnn)
 - PP plaströr, pp (grá)
 - BR brunnur
 - GN gölfniðurfali með vatnslás
 - GSN gegnumstreymisniðurfali í gölf
 - BN þakniðurfali
 - HL handlaug
 - VS vatnssalerni
 - SB/BK steypibað/baðkar
 - EV eldhúsvaskur
 - UV uppþvottavél
 - ÞV þvottavél
 - SV skolvaskur
 - NF útniðurfali
 - KR krani
 - HR hreinsistútur með loki
 - BS brunaslanga
 - FN fallstammi nr. N
 - UT úttöfun

ath. Gera þarf sérstakar ráðstafanir til að vernda rör sem lögð eru undir vegg.

Línugerðir:

- — — — — Kalt neysluvatn
- - - - - Heitt neysluvatn

Málsetning miðast við útrútn sökkla

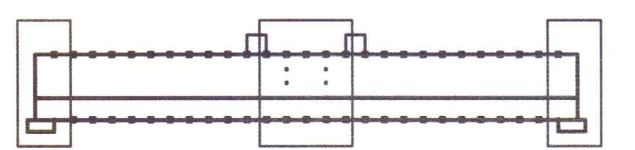

LYKILMYND M 1:2000



Varphús
 Miklholtshellir 2, Flóahreppi
 803 Selfoss

Neysluvatnslagnir
 Grunnmynd, snið og skýringar

20212378

| TEIKNNÚMUR | BLAÐSTÆRD | HANNAÐ | KA | GH |
|------------|------------|------------|----|----|
| 4641-017 | A1 | TEIKNAD: | KA | |
| 230-01 | | YFIRFARIB: | GH | |
| DAGS | MÆLIKVARDI | ÚTGAFA | | |
| 20.07.2021 | 1:50/1:20 | A | | |

Útgáfunúmer og dagsetning aðaluppdráttar: C Jún. 2021

Hönnuður: *[Signature]*
 Hönnunartími: Guðmundur Hjaltason kt. 070966-5576