

PURLINS BAYS 5100:
Z300x75x65x21x2.5 S280GD
PURLINS BAYS 5250:
Z300x75x65x21x3 S280GD

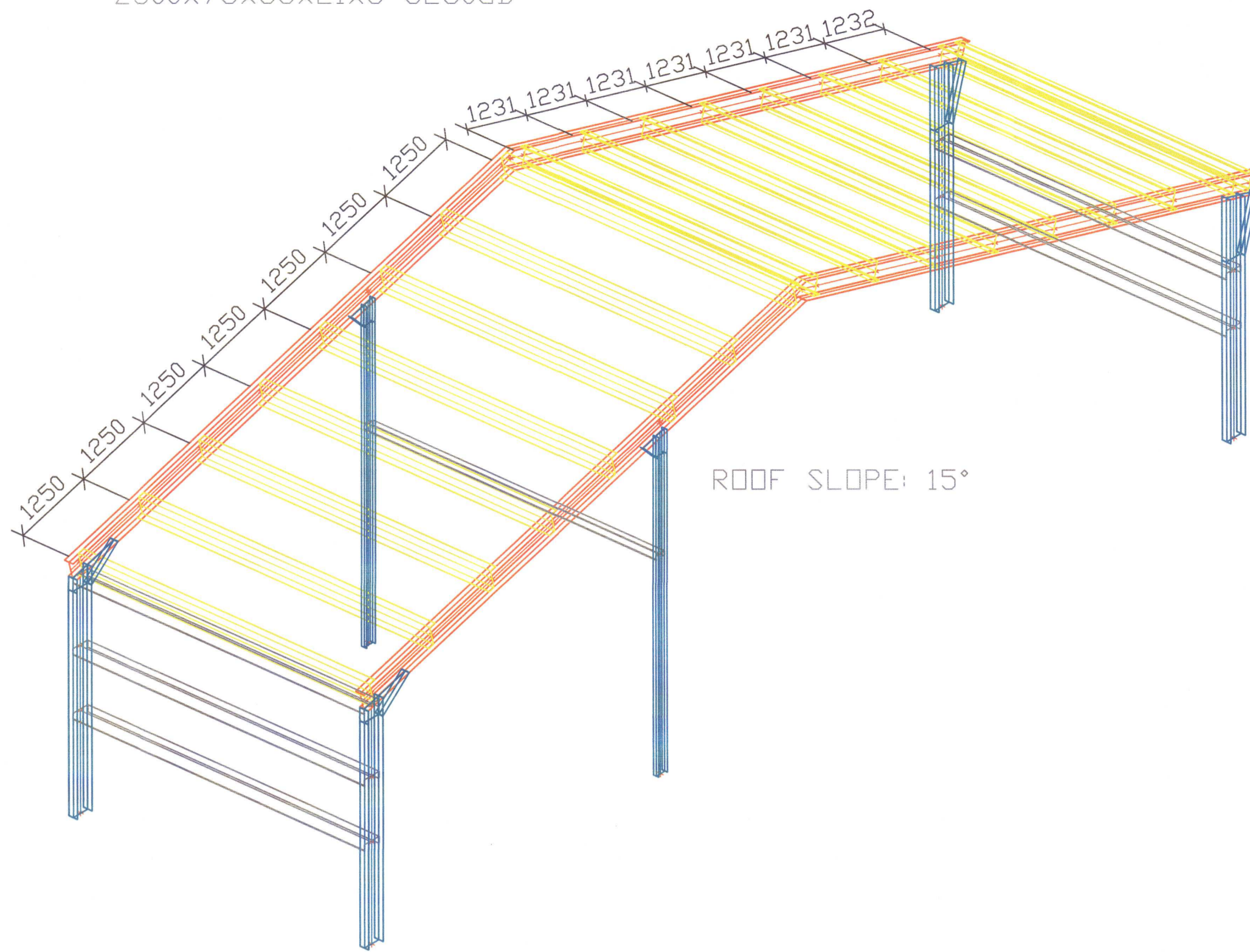

Viðað 2.9.2021 12:57:30 Útprintun 12:58:24 e.h.



BRACING BAY 1:50

ROOF SLOPE: 15°

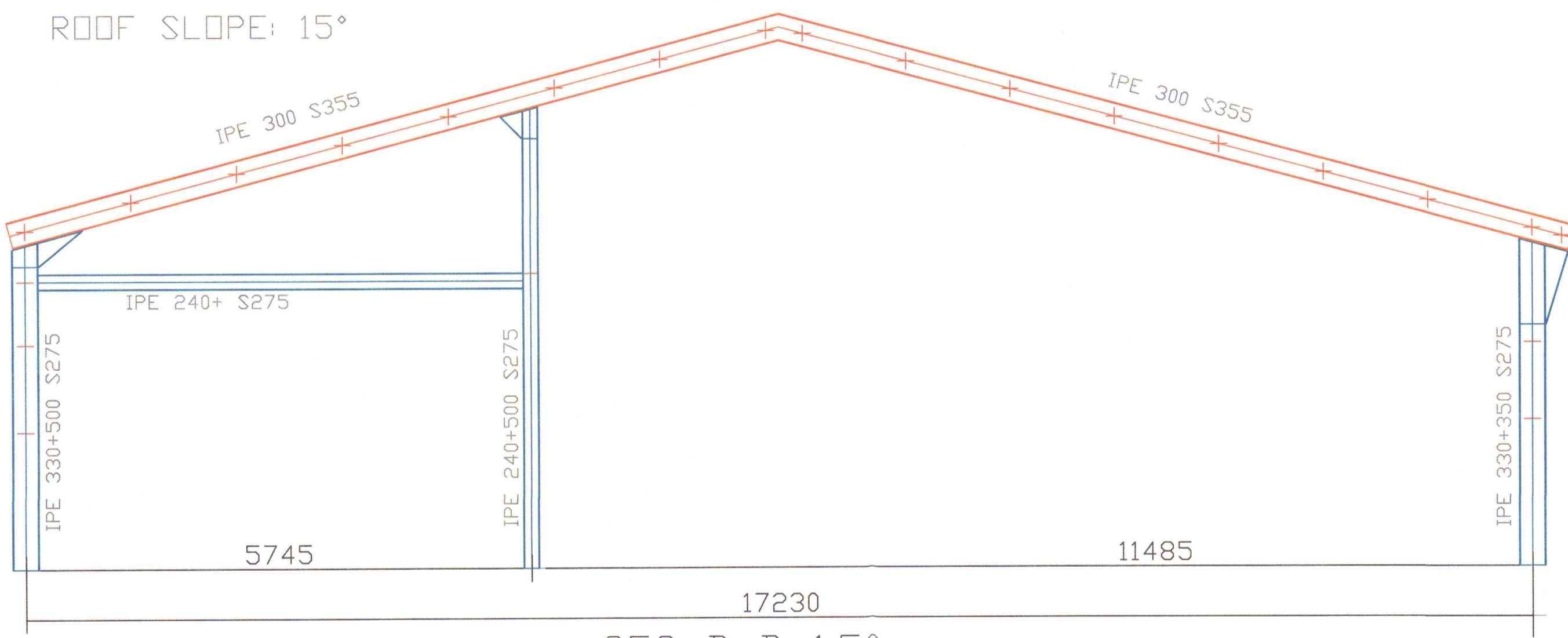

SEC D-D 1:50

ROOF SLOPE: 15°

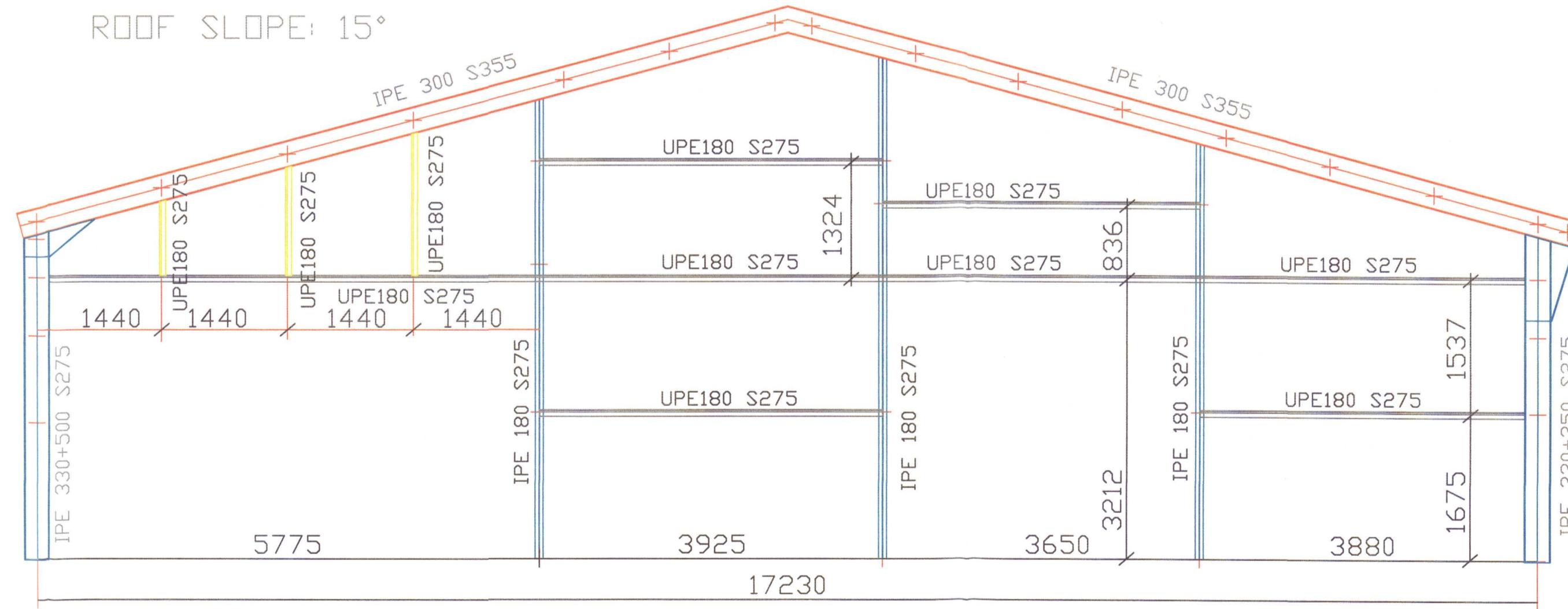

SEC E-E 1:50

Attention 1
All dimensions shall be checked for the building permit application process.
Before registration, structure and design characteristics, construction planning, construction work and maintenance of the building shall be verified by the contractor against applicable laws, technical standards and building codes.
Observe local construction regulations for the work being performed.
Observe the assembly manual.
Complete assembly of the work on site.
Flanking of audible warning signals for the location work equipment and electrical in line with the law.
Make a list for the work and include appropriate signs for the work and assembly (e.g. VDE 5100 part 10).Installation and repair work shall be performed according to the manufacturer's instructions for assembly and operation.
The building shall be protected against fire and lightning.
The building shall be protected against theft and vandalism.

Attention 2
Tous les dimensions sont à vérifier par le client ou le maître d'ouvrage avant de soumettre les plans.
Avant l'enregistrement, la structure et les caractéristiques de conception, la planification de la construction, les travaux de construction, les travaux de maintenance et l'entretien de la construction doivent être vérifiés par le constructeur contre les lois, les normes techniques et les codes de construction.
Observer les règlements de construction locaux applicables aux travaux effectués.
Observer le manuel d'assemblage.
Réaliser complètement l'assemblage des travaux sur site.
Le flancage des signaux auditibles de location de matériel et électrique doit être conforme à la loi.
Établir une liste des travaux et inclure des signes appropriés pour les travaux et l'assemblage (par ex. VDE 5100 partie 10).
L'installation et la réparation des travaux doivent être effectuées conformément aux instructions de montage et d'utilisation.
Le bâtiment doit être protégé contre l'incendie et la foudre.
Le bâtiment doit être protégé contre le vol et le vandalisme.
2. pínna hlíð.)

#	Name	Company	Rev.
1			1
2			1
3			1
4			1
5			1
6			1
7			1
8			1
9			1
10			1
11			1
12			1
13			1
14			1
15			1
16			1
17			1
18			1
19			1
20			1
21			1
22			1
23			1
24			1
25			1
26			1
27			1
28			1
29			1
30			1
31			1
32			1
33			1
34			1
35			1
36			1
37			1
38			1
39			1
40			1
41			1
42			1
43			1
44			1
45			1
46			1
47			1
48			1
49			1
50			1

20212591

Yfirfarið og samþykkt 02.09.2021

Guðmundur Hjaltason kt. 070966-5579

©/Núverandi álf_4641017_Miðhólfshelli_2_Verkskipti - 2019/09_Taíningarár 654.017-140-Sáttmáli