

Innveggir
1 : 50

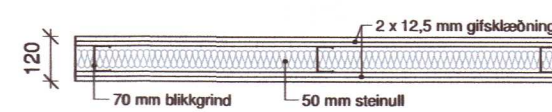

V1 - Léttur veggur

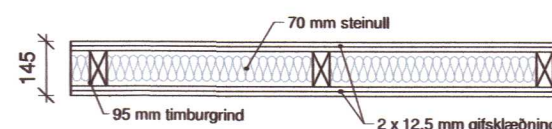

V2 - Innveggur

Innveggir og klæðningar

V1 - Léttur innveggur - 120 mm
 Léttur innveggur byggður upp með 70 mm blikkgrind og klæddur með tveimur lögum af gífsklæðningu. Einangrun er 50 mm steinull.

V2 - Innveggur - 145 mm
 Innveggur byggður upp með 95 mm timburgrind og klæddur með tveimur lögum af gífsklæðningu. Einangrun er 70 mm steinull.

Allar gífsplötur skal skrúfa upp með c/c 150 mm millibili. Gífsplötur skal ávallt fasa við samskeyti og í kverkum. Gífsplötur skulu vera fyrsta flokks framleiðsla sem uppfyllir DS/SBI staðla. Þykkt plátta skal vera 12.5 mm. Nota skal votrúmsplötur í votrymum. Setja skal styrkingar í vegg fyrir innréttingar þar sem þess gerist þörf.

Uppgefin hæð á opnunum í veggjum er mæld frá gólfilögn.

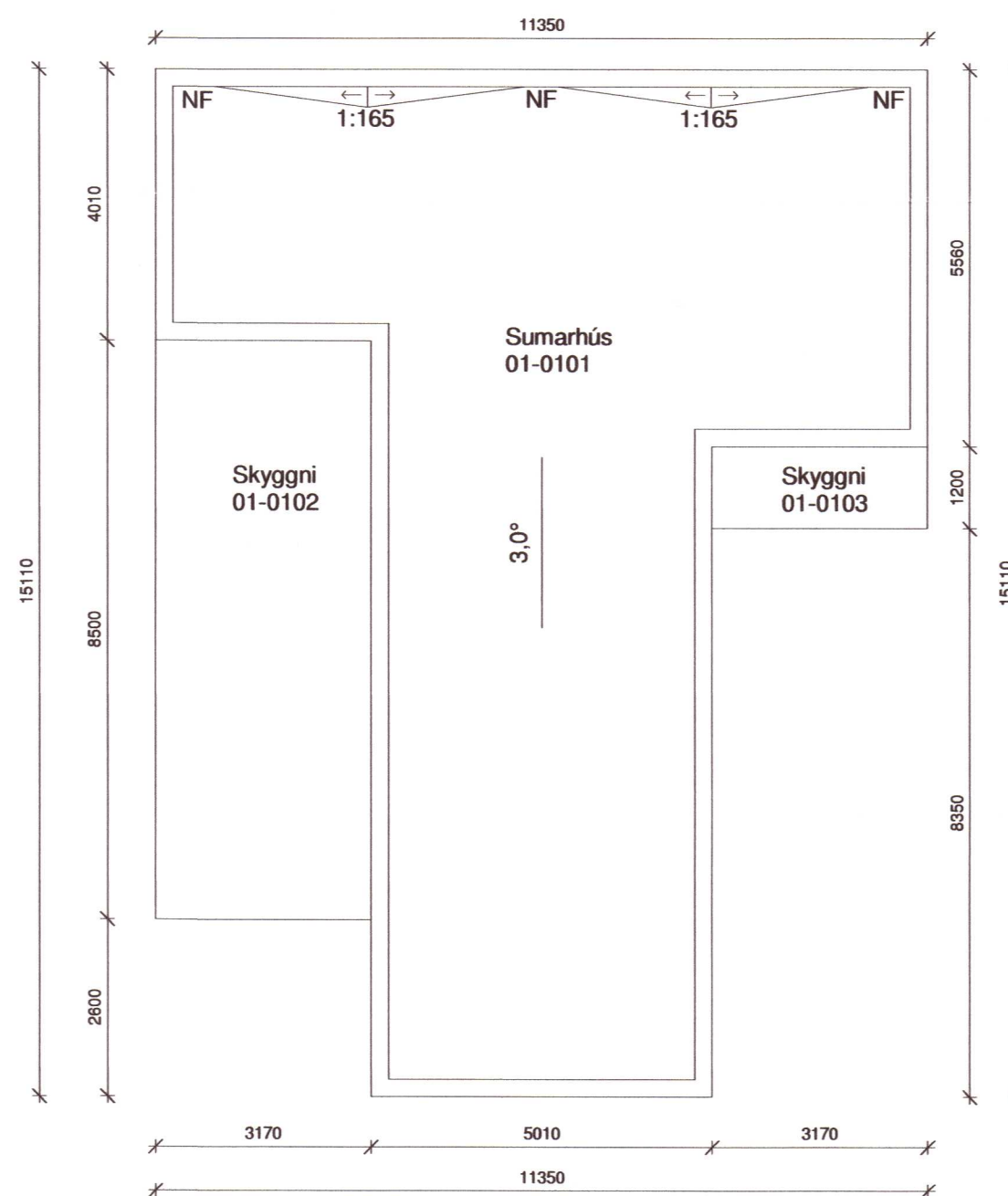

Pakmynd
1 : 100

20212599

Pro-Ark Teiknistofa
 Hverfisgata 2 Bláskógabyggð
 4-21-029

Innveggjateikning og þakmynd

Eiríkur Vignir Pálsson
 Eiríkur Vignir Pálsson BFÍ Kt: 010975-4179

Kjartan Sigurbjartsson BFÍ Kt: 190275-5319

Teikn. RÓ
 Dags. 29/4 2021 Útgáfa 1
 Mkv. 1:50/1:100
 Blaðast. A2 VV-101