



**BYGGINGARLÝSING**  
 EINHOLT 1 LANDEIGNARNÚMÉR L167081  
 Mhl.09 - SKEMMA : BRÚTTÓFLATARMÁL: 107,2m² BRÚTTÓRÚMMÁL: 688,4m³  
 Mhl.12 - HESTHÚS: BRÚTTÓFLATARMÁL: 150,0m² BRÚTTÓRÚMMÁL: 546,0m³  
 JÖRD 98,0 ha  
 HÆDARKÓTI HÚSA SAMRÆMIST HÆDARKÓTA ELDRI HÚSA  
 ELDRI HÚS Mhl.09 OG Mhl.12 ERU FJARLÆGD OG ENDURBYGGD Á SAMA STAÐ  
 HÚSIN ERU GRUNDUÐ Á FROSTFRÍA BURÐARHÆFA FYLLINGU  
 HÚSIN TENGJAST NÚVERANDI NEYSLUVATNS- OG RAFMAGNSINNTÖKUM  
 FLÓTTALEIDIR ERU UM GÖNGU OG AKSTURSHURÐIR Í HVERJU RÝMI  
 GERA SKAL RÁÐSTAFANIR VIÐ INNTAK EYSLUVATNS TIL AÐ HEITT NEYSLUVATN FARI EKKI HEITARA EN 60°C AÐ TÖPPUNARSTAÐ MEÐ UPPBLÖNDUN EÐA VARMASKIPTI

FARA SKAL EFTIR REGLUGERÐ NR.910/2014 UM AÐBÚNAÐ HROSSA.  
 GRIPA HÚS Á LÖGBÝLI- TAÐ VERÐUR BORIÐ Á TÚN OG NÝTT SEM ÁBURÐUR.

**BYGGINGAREFNI**  
 Mhl.12 HESTHÚS  
 UNDIRSTÖÐUR OG GÓLF ERU ÚR STEINSTEYPU OG STÝUR ERU MALARFYLLTAR  
 ÚTVEGGIR ERU ÚR STEINSTEYPU OG TIMBRI. ÚTVEGGIR Í STÝJUM ERU STEYPTIR Í 1,5m HÆÐ OG ÞAR FYRIR OFAN KEMUR TIMURVEGGUR.  
 ÞAK ER ÚR TIMBRI KLÆTT MEÐ TIMBRI, ÞAKPAPPA OG ÞAKJÁRNI.  
 LOFTRÆSTING  
 Í ÞAKI ERU 6 LOFTRÆSTITÚÐUR ÚR BLIKKI MEÐ VEDURHLÍF  
 "AUBRENNANLEGAR" GLER/PLASTTREFJAPLÖTUR Í ÞREMUR SPERRUBILUM TIL AÐ VEITA INN BIRTU OG AÐVELDA REYKLOSUN VIÐ BRUNA  
 STEINULLAREINANGRUN ER Í TIMBURHLUTA ÚTVEGGJA OG ÞAKI.  
 VEGGIR OG ÞAK ERU KLÆDDIR MEÐ KLÆÐNINGU Í FLOKKI 1. AÐ INNAN. AÐ UTAN ERU VEGGIR KLÆDDIR MEÐ STANDANDI BÁRUKLÆÐNINGU.

Mhl.09 SKEMMA  
 UNDIRSTÖÐUR OG GÓLF ERU ÚR STEINSTEYPU OG MALARFYLLINGU  
 ÚTVEGGIR ERU ÚR TIMBRI.  
 ÞAK ER ÚR TIMBRI KLÆTT MEÐ TIMBRI, ÞAKPAPPA OG ÞAKJÁRNI.  
 "AUBRENNANLEGAR" GLER/PLASTTREFJAPLÖTUR Í ÞREMUR SPERRUBILUM TIL AÐ VEITA INN BIRTU OG AÐVELDA REYKLOSUN VIÐ BRUNA  
 STEINULLAREINANGRUN ER Í ÚTVEGGJUM OG ÞAKI.  
 VEGGIR OG ÞAK ERU KLÆDDIR MEÐ KLÆÐNINGU Í FLOKKI 1. AÐ INNAN. AÐ UTAN ERU VEGGIR KLÆDDIR MEÐ STANDANDI BÁRUKLÆÐNINGU

**ÚTGÖNGULEIDIR:**  
 ÚTIHURÐIR SKAL VERA HÆGT AÐ OPNA BÆÐI UTAN OG INNANFRÁ OG SKULU ÞÆR OPNAST ÚT.  
 ÞAR SEM VIÐ Á  
 ÚTIHURÐIR ERU AÐ LÁGMARKI Í LJÓSMÁLI 2,0m BREIDAR OG 3,0m HÁAR.  
 ALLAR FLEKAHURÐIR SKULU VERA BÚNAR STÁLLEGUM OG HJÓLUM TIL AÐ TRYGGJA VIRKNI Í BRUNA

ÚTGÖNGULEIDIR ER FIMM., ÞAR AF ÞRJÁR Í MHL.12 HESTHÚS GREIDFÆRAR ÁN TRAPPA, OG MEÐ LÝSINGU UTANHÚSS ÞANNIG AÐ GRIPIRNIR SJÁI TIL  
 BÚA SKAL TIL RÝMINGARÆTLUN TIL AÐ RÝMING GANGI BETUR FYRIR SIG.  
 HÚN GETUR T.D. INNIHALDIÐ UPPLÝSINGAR UM SKIPULAG BYGGINGARINNAR, STAÐSETNINGU GRIPA OG HELSTU FLÓTTALEIDIR FYRIR ÞÁ, HVAR GRIPUM SKAL SAFNAÐ SAMAN, STAÐSETNINGU RAFMAGNSTÖFLU, GASKÚTA EÐA ÁBURÐAR OG STAÐSETNINGU SLÖKKVIBÚNAÐAR.

BRUNASLÖNGUR OG SLÖKKVITÆKI:  
 SLÖKKVITÆKI ERU VIÐ ÞRJÁR ÚTIHURÐIR, SJÁ GRUNNMYND Á TEIKNINGU A001  
 EINNIG ER "SMÚLSLANGA" Í MHL.09 SKEMMA VIÐ VATNSINNTAK SEM NÝTA MÁ TIL SLÖKKVISTARFA

REYKSKYNJARAR  
 REYKSKYNJARAR ERU Í ÞAKI BEGGJA MATSHLUTA, SJÁ GRUNNMYND Á TEIKNINGU A001

REYKLOSUN  
 Í ÞAKI ERU "AUBRENNANLEGAR" GLER/PLASTTREFJAPLÖTUR Í ÞREMUR SPERRUBILUM.

AÐKOMA SLÖKKVILIDS OG SLÖKKVIVATN  
 AÐKOMA SLÖKKVILIDS ER FRÁ EINHOLTSVEGI UM AÐKOMUVEG AÐ EINHOLTI  
 GERT ER RÁÐ FYRIR AÐ ADGENGI AÐ SLÖKKVIVATNI SÉ VIÐ INNTAK/GRIND HÚSS OG EINNIG Í VATNSBÍL SLÖKKVILIDS

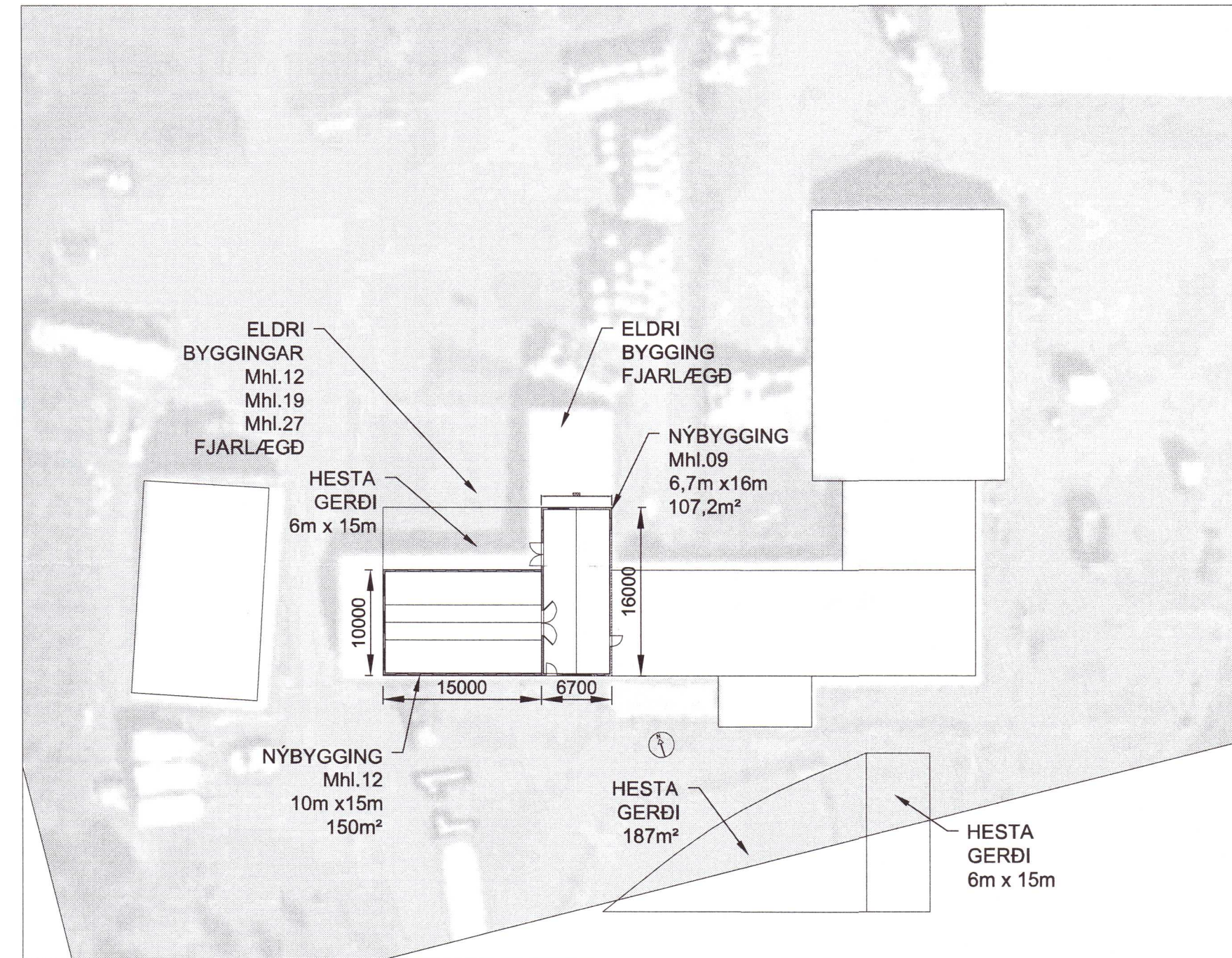

**AFSTÖÐUMYND**

1:500 (A2)

20212663

<b>EINHOLT 1</b>			
Mhl.09 OG Mhl.12 - BYGGINGARLÝSING	Mkv.	1:500	
Mhl.09 OG Mhl.12 - SKRÁNINGARTAFLA	Hannað	EV	
	Teknað	EV	
Dags. 12.JÚLÍ.2021	Blæð	- AF -	Nr. A001
Eyjólfur Valgarðsson Hönnunarstjóri		Yfirfarð <i>EV</i>	
Eyjólfur Valgarðsson Kt:280857-4169		Eyjólfur Valgarðsson Byggingatæknifræðingur B.cs. Hraunprýði 6 210 Garðabæ. gsm:8917257 evtraust@gmail.com	

Nr.	Dags.	Breyting	Af