

Athugasemdir sem þarf að taka tillit til við endurnýjun á áður samþykktum byggingaráformum dags. 19.12.2012: Brennanlega einangrun má ekki nota í l létbyggð þök skv. gr. 9.6.10 liður d í byggingarreglugerð 112/2012. Fallhætta er ofan af þaki, skylda er að setja upp handrið skv. gr.7.1.4 í byggingarreglugerð 112/2012. Öryggisgler vantar í gólfsíða glugga og glerhurðir skv gr 8.5.2 í byggingarreglugerð 112/2012. Heitur pottur skal vera í amk. 0.4 m hæð yfir göngusvæði í kring skv. gr. 12.10.4 í byggingarreglugerð 112/2012. Frágangur við kaminu og reykhálf skal vera skv gr. 9.6.5 og 9.6.6 í byggingarreglugerð 112/2012.

**SAMÞYKKT**  
19. DES. 2012  
*Alsi Erlingsson*  
Byggingarfulltrúi upps. Ánessýslu og Flóahfr.

Umhverfis- og tæknisvið Uppsveita  
**Samþykkt**  
02. júní 2021  
*Dagur Björnsson*  
Byggingarfulltrúi

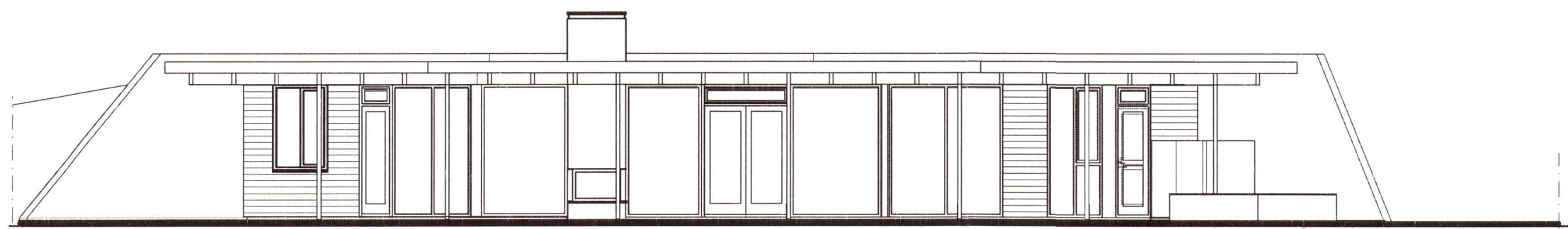
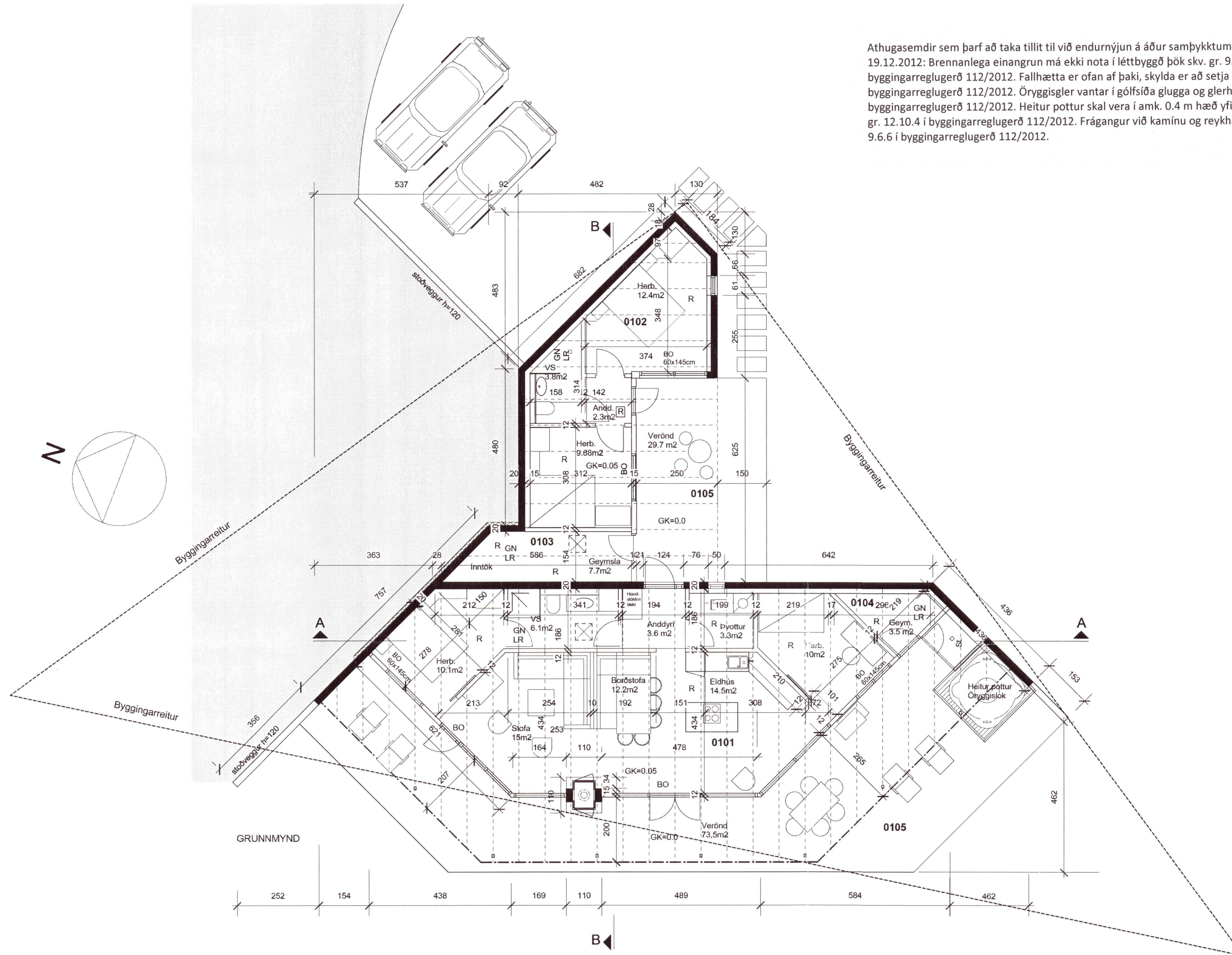

Útlit suð-vestur

ÚTGÁFA | TEIKNAD | SAMÞYKKT | DAGS  
BREYTINGAR

20212746

ASK Arkitektar  
Geirsgötu 9  
101 Reykjavík  
Sími 515 0300  
Fax 515 0319  
www.ask.is



**ASK**  
ARKITEKTAR

Aðalhönnuður *Kulmóni Haldrson* Kt. 050151-2559 nafn@ask.is

Mánabakki 11  
Grímsnes- og Grafningshreppi 1:100@AX

VERK NR	NUMER TEIKNINGAR	ÚTGÁFA
	10-02	
HEITI TEIKNINGAR	MKV XXX	
Ástæðuteikningar	VI	
Grunnmynd	XXX	
	DAGS	27.11.2012