

Austurhlið

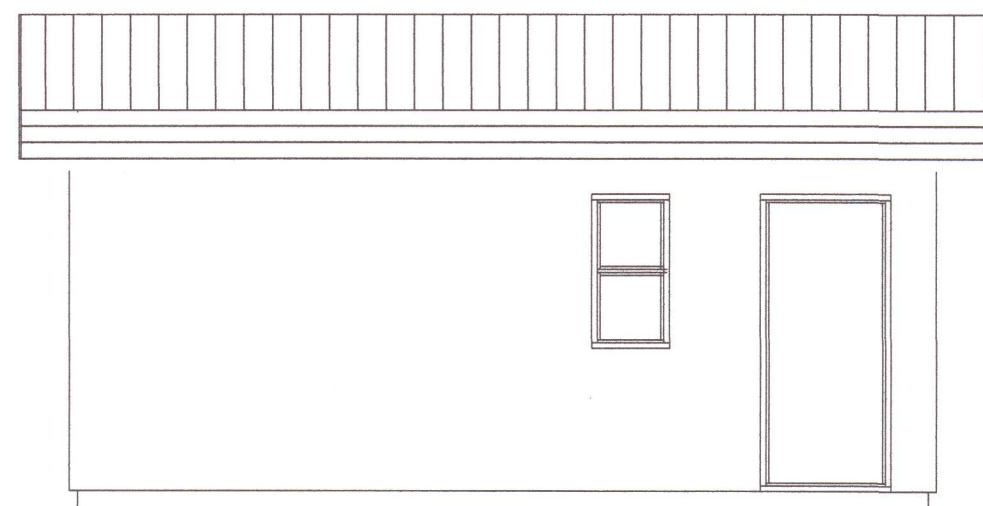

Suðurhlið

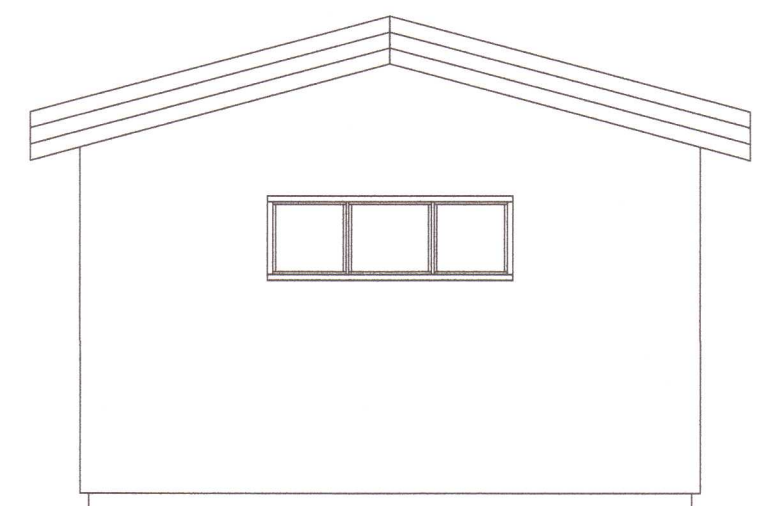

Vesturhlið

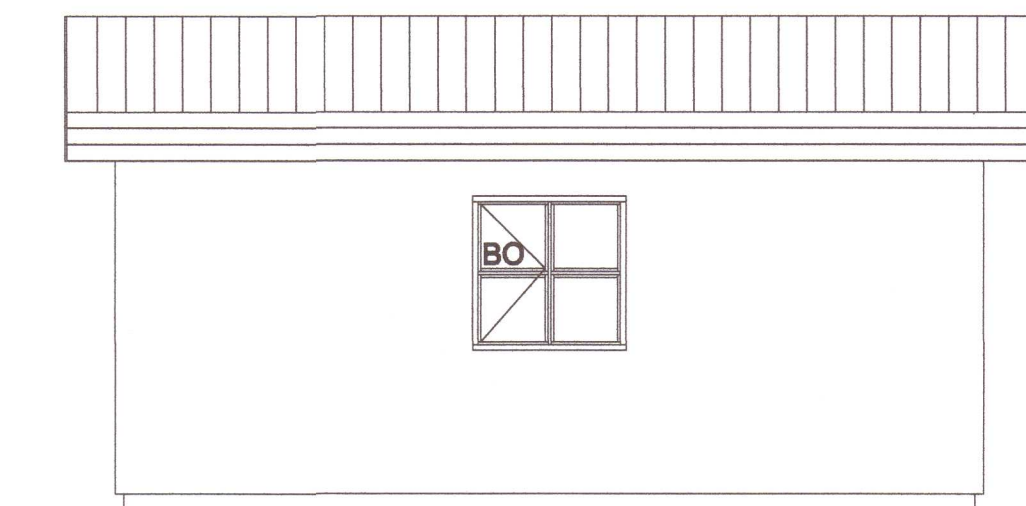

Norðurhlið

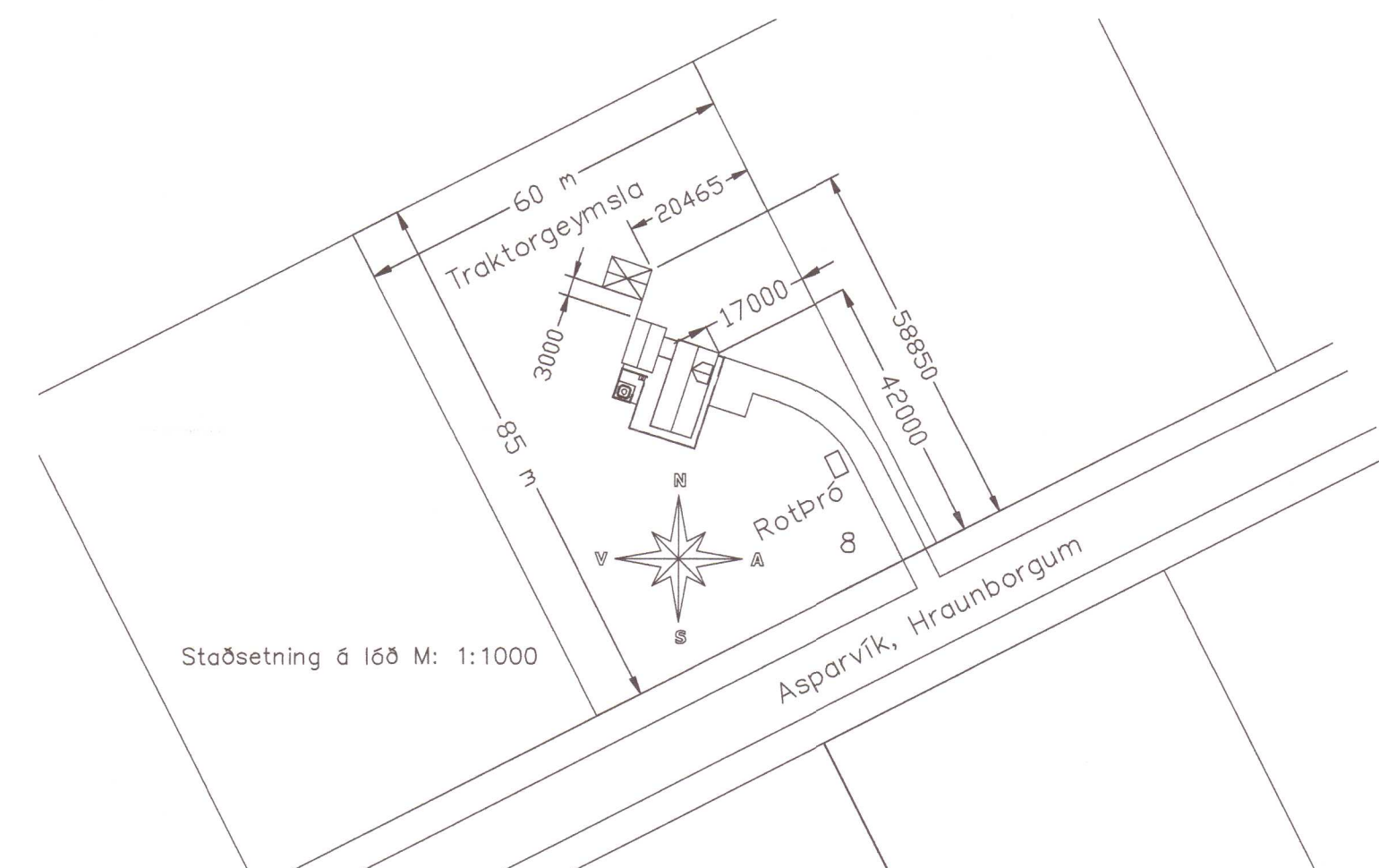
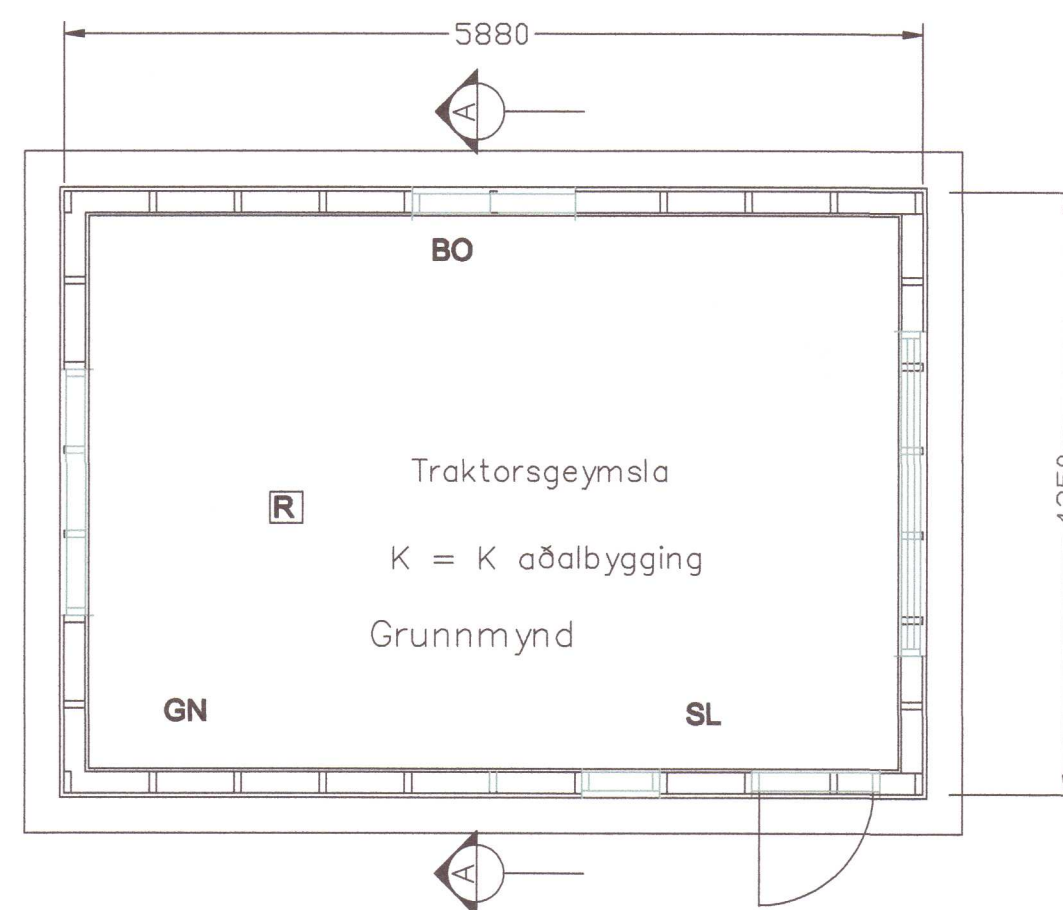
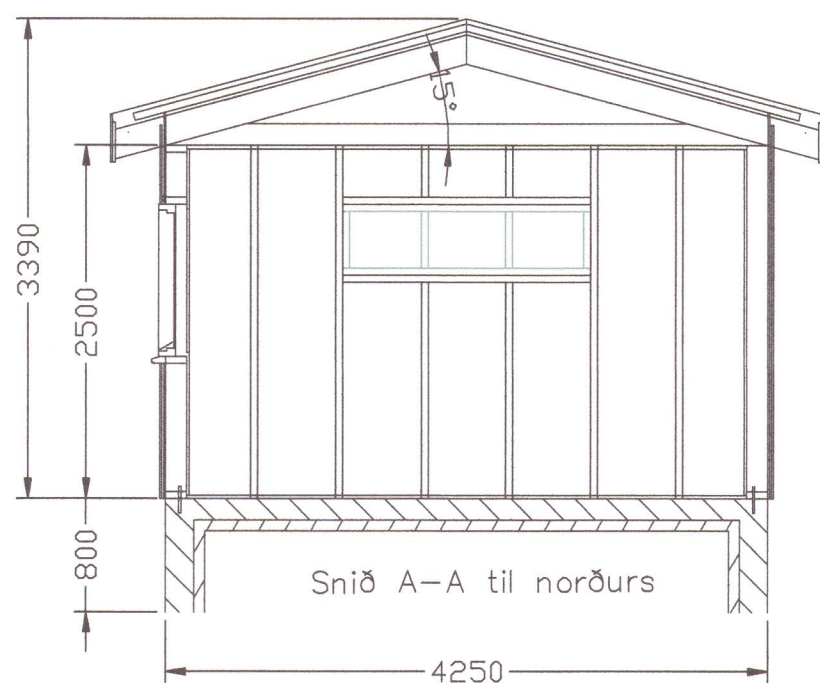

Byggingarlýsing

Útveggir byggingarinnar eru úr timbri, 2"x6" (48x148 mm), klæddir að utanverðu með liggjandi Þrýstifúavarðri timburklæðningu. Einangrun útveggja er með 150 mm steinull, rakavörn (Þolplast) komi innan við einanrun. Klæðning að innanverðu er 12 mm spónaplötur og 13 mm gipsplötur bæði á veggjum og í lofti.

Gólf er steinsteypt járnþent plata einangrað með 150 mm Þétt-steinull. Traktorsgeymsla hvílir á járnþentri steinsteyptri plötu og sökkulveggjum. Gólfkóti og á aðalhúsi.

Þak er úr timbri 2"x8" (48x198), klætt með 22 mm krossvið. Ofan á krossvið koma tvö lög af tjörupappa soðin á klæðningu. Að endingu koma tvö lög af úthaga torfi sem ræktað er sérstaklega til að setja á Þök. Þak er einangrað með 150 mm steinull.

Til að taka við frárænsli er tengt rotþrö, 1500 l. Hafa ber samráð við byggingarfulltrúa og heilbrigðiseftirlit um stærð og staðsetningu á Þrónni. Hafa ber samráð við byggingarfulltrúa um staðsetningu og hæð yfir landi.

R Reykskynjari
 SL Slökkvitæki
 BO Brunaop flóttaleið 60 x 120 cm
 GN Gólfniðurfall

Skráningartafla			
Fasteignanúmer:		8719-01-4568-0080	
Staðargreinin:		201288	
Rými	Heiti	Flatarmál m ²	Rúmmál m ³
	Sumarhúsið í heild	147,0	499,0
0101	Aðalhús	71,6	268,6
0102	Geymsla	9,0	33,3
0103	Svefnloft	13,2	23,7
0104	Verönd	102,3	
0105	Yfirbyggð verönd	10,7	
0106	Tómstundahluti	28,2	99,7
0107	Traktorsgeymsla	25,0	73,7

Samþykkt: **Guðmundur Ósvaldsson Kt. 061254-3239**

Tölunafn: 02062021310.dwg

Mælikvarði: 1:50

ASPÁRVÍK 8, HRAUNBORGUM, GRÍMSNESI
 TRAKTORSGEYMSLA
 ÚTLIT, GRUNNMYND, SNIÐ OG AFSTAÐA

JG - Design

Teikningarnúmer: 02062021310

Breyting:

--	--	--	--	--

Ath.

--	--	--	--	--

20212749