

6a

Háholt 6b

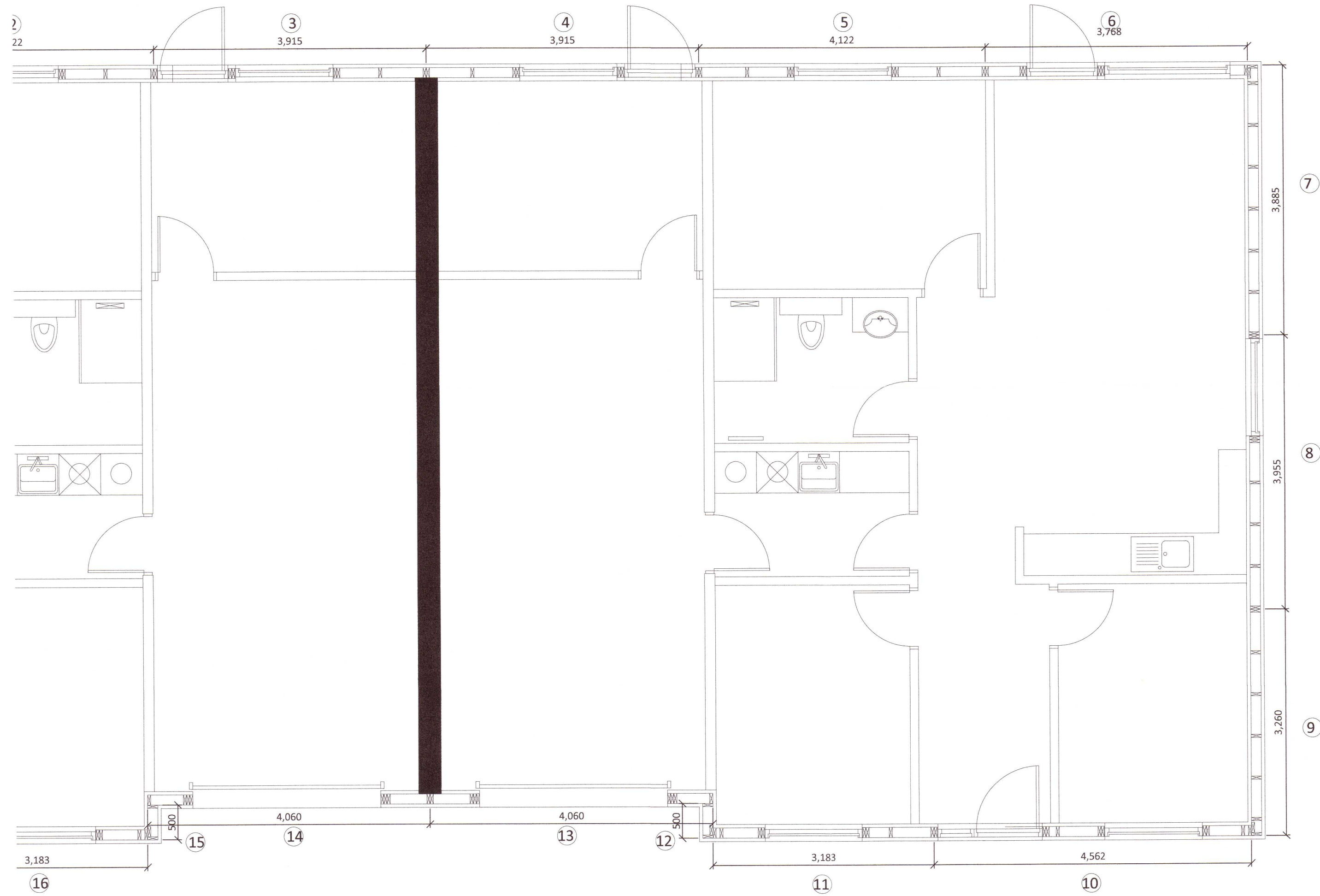

**Almennt:**

Öll mál skulu staðfest skv. aðaltekningum.  
 Ef eitthvert misræmi er skulu aðalteikningar vera ráðandi,  
 þó ber að láta hönnuði víta af misræmi. Öll mál eru í  
 millimetrum, nema annað komi fram.

**Skýringar - trévirki veggja**

Allur viður er C24 eða betri. Allan við utanhúss skal fúaverja. Allur saumur og festingar utanhúss skulu vera heitzinkhúðaðar eða ryðfríar. Allar stoðir og lausholt eru <sup>45</sup>/<sub>145</sub> nema annað sé tekið fram. Bil á milli miðjúlínu stoða skal ekki vera meira en 600 mm. Utan á grind komi 9 mm gufuopinn rakapólinn krossviður (t.d. grenikrossviður). Krossviður festist með <sup>28</sup>/<sub>65</sub> C150 í rakapólið lím. Þétting (Aerofil-pulsa eða Illmod þéttiborði) komi undir fótstykki, einnig skal setja vindpappa undir fótstykki, sem kemur þá á milli steypu og fótstykkis.

**Festingar á öllum samskeytum:**

Öll horn og einingasamskeyti skal víxlskrúfa saman með 6x80mm skrúfum c/c 400mm.

**Festing á fótstykki**

Múrboltar M12 C600 koma í gegnum fótstykki. Bordýpt = 105 mm og snertidýpt bolta við steypnan flöt => 80 mm.

**F1 - F4**

sjá sérmyndir.

20212821

Öll mál eru í millimetrum, nema annað sé tekið fram.

BR. Breyting Dags. Samp.

VERKHEITI: Háholt 6a og 6b  
 840 Laugarvatn TEIKNINÚMÉR: 202

VERKHLUTI: Burðarvirki  
 Grunnmynd veggja og deili ÚTGÁFA: B1

Teiknað: Eva Björk Birgisdóttir kt. 040983-4819 Bláðstærð: A-2

Hönnuður: Lelgur Örn Lelsson kt. 150982-4139 Samþykkt: Dagsetning: 19.08.21

Yfirfarið af hönnunartjóra: Bent Larsen Fróðason kt. 141177-3469 Samþykkt: Frumútgáfa: 19.08.21

**LARSEN** HÖNNUN OG RAÐGJÖF Bent Larsen Fróðason Byggingarlæðingur B.Sc. Sími 844-7699 tölvupóstur: bent@larsenhr.is VERKNR: 21-41 MKV: 1:50