

Umhverfis- og tæknisvið Uppsveita
Yfirfarið
 25 OCT 2021
Sigurður Á. Pétursson
 Byggingarfulltrúi

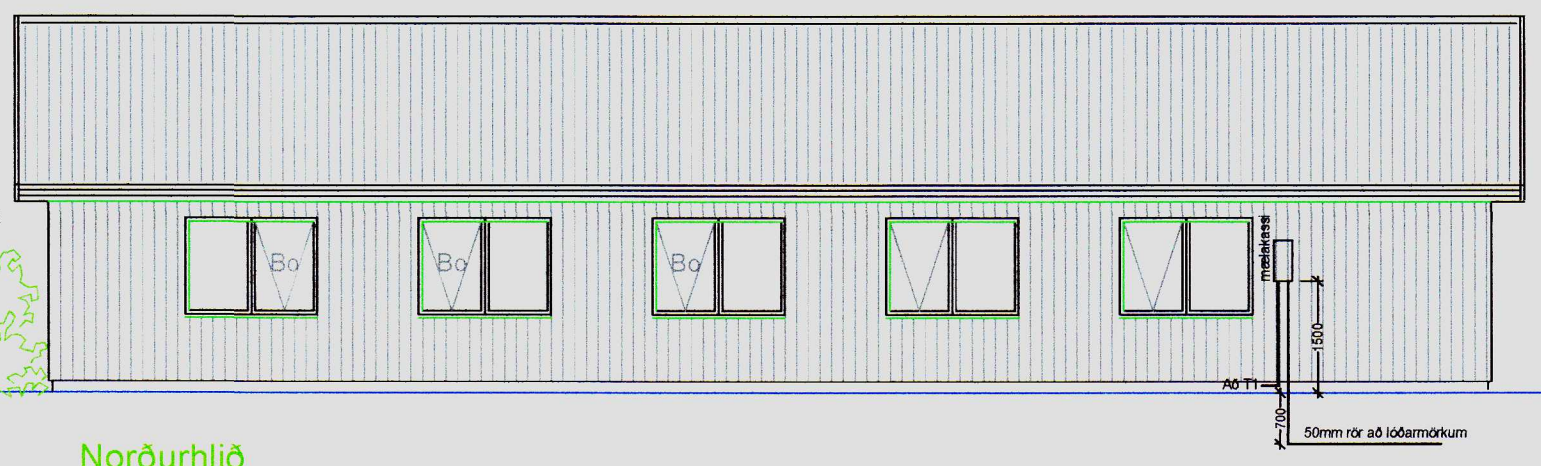
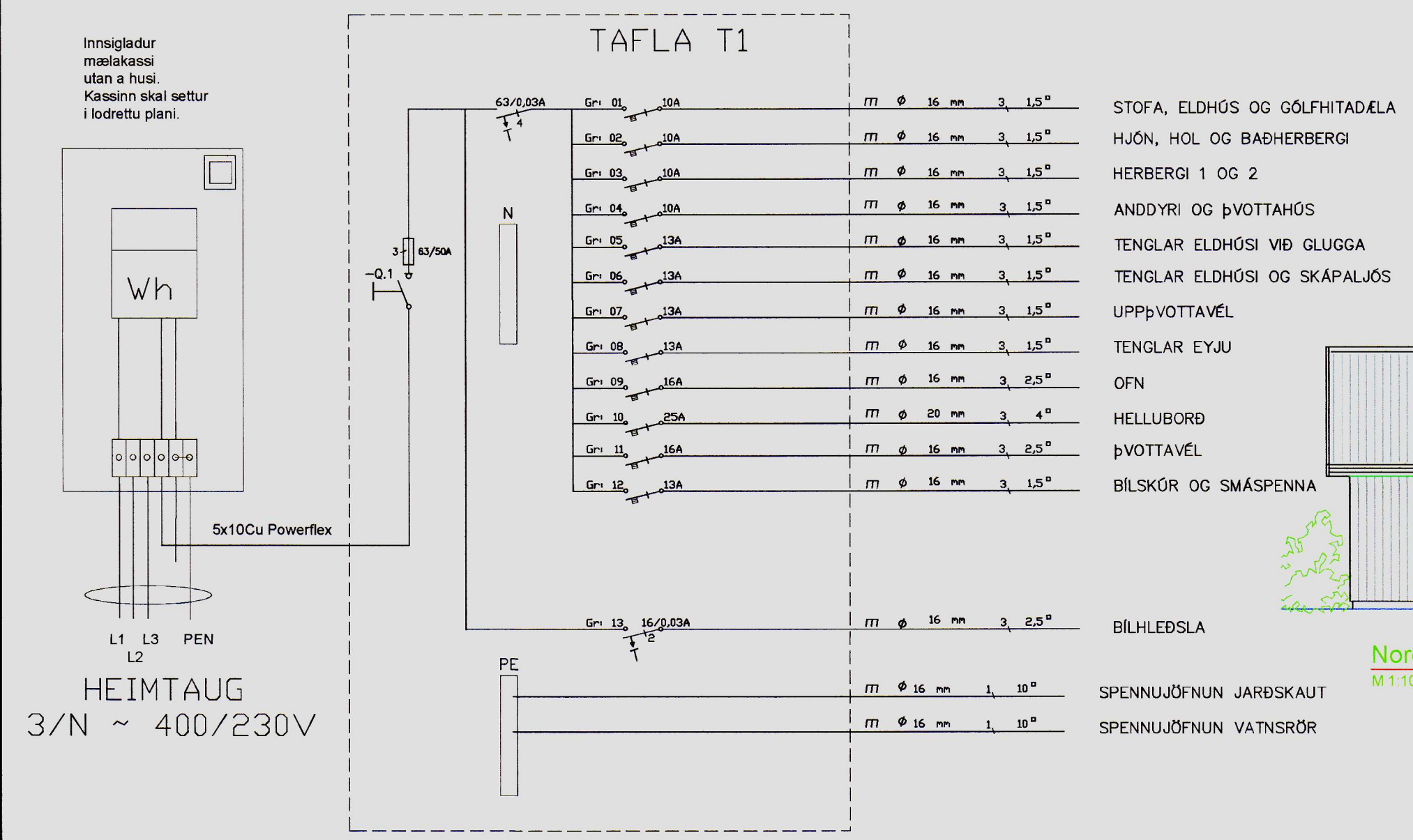

Norðurhlíð
 M 1:100

- STOFA, ELDHÚS OG GÓLFHITADÉLA
- HJÓN, HOL OG BAÐHERBERGI
- HERBERGI 1 OG 2
- ANDDYRI OG ÞVOTTAHÚS
- TENGLAR ELDHÚSI VIÐ GLUGGA
- TENGLAR ELDHÚSI OG SKÁPALJÓS
- UPPÞVOTTAVÉL
- TENGLAR EYJU
- OFN
- HELLUBORÐ
- ÞVOTTAVÉL
- BÍLSKÚR OG SMÁSPENNA
- BÍLHLEDSLÁ
- SPENNUJÖFNUN JARÐSKAUT
- SPENNUJÖFNUN VATNSRÖR

Skýringar

Tengja sal saman tvö neðstu jörnin í sökkulvegnum allan úthringinn og að upptaki í tengibox. Setja skal tvo víralása á hver samskeyti. Steyputeinar skulu vera 12mm í þvermáli.

Öll mál eru í cm, nema annars sé getið.

Tafla og rafbúnaður skal vera af viðurkenndri gerð.

Hæð rofa er 110cm, hæð tengla er 20cm, nema annars sé getið.

Hæð tengla í eldhúsi, baði, þvottahúsi, vs og bílskúr skal vera 110cm

Málstraumur rofa skal vera 13A og tengla 16A

Hæð tengils við rofa skal vera sú sama og rofans.

Greinar eru ekki sýndar í öllum tilvikum að töflu, en eru þá merktar viðkomandi töflu og grein.

Vírar eru 1,5mm² í þvermál, nema annars sé getið.

Staðsetning rofa og tengla skal skoðast í samræmi við innréttingarteikningar.

Öll rör í smáspennu eru 20mm.

Verk skal unnið samkv. IST-200 staðli.

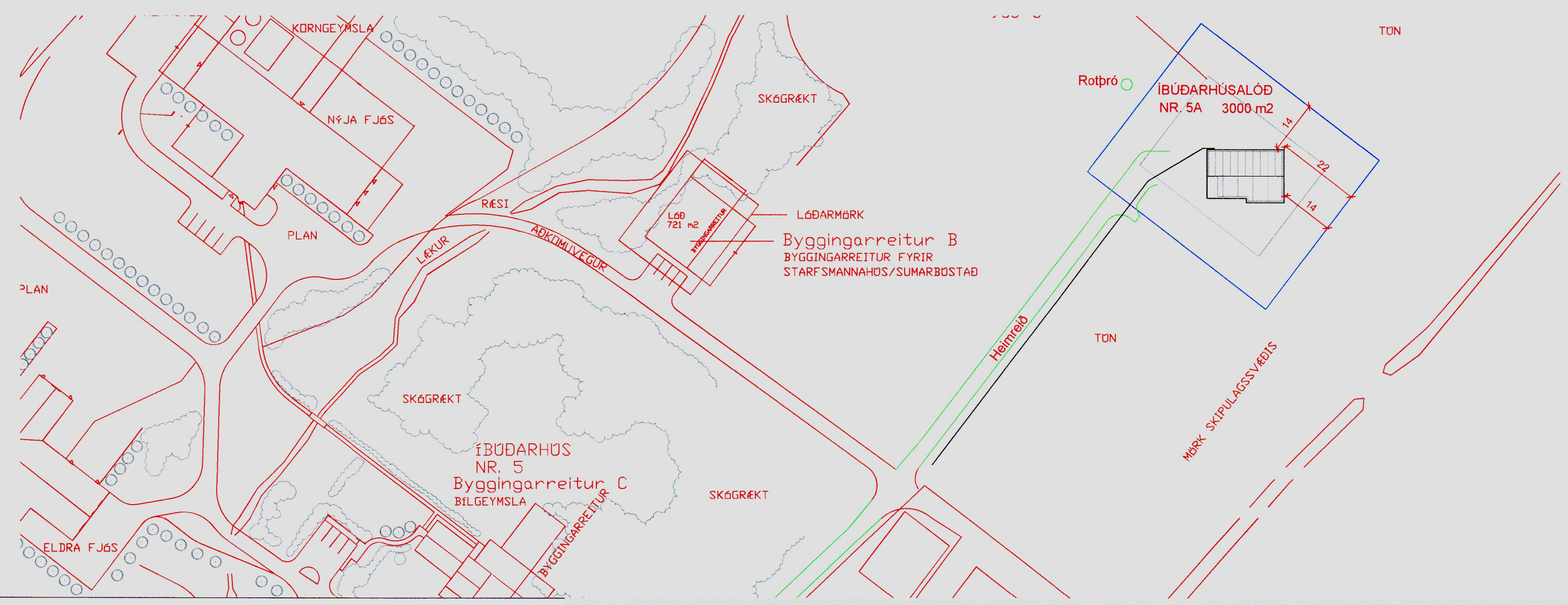

INNTAKSRÖR SKULU VERA 70 cm. UNDIR ENDANLEGU YFIRBORDI
 INNTAKSRÖR VEITU Ø 50 mm + Ø 32 mm FYRIR LÓÐARLYSINGU
 INNTAKSRÖR FYRIR SÍMA Ø 50 mm
 INNTAKSRÖR LEGGIST AÐ LÓÐARMÖRKUM
 HEIMTAUG RAFVEITU 400V / 230 V, 3 x 50 A

Breytingar:	Undirskrift samræmingarhönnuðar:
D	
C	
B	
A	
Dags:	Breyting:

Undirskrift rafiagnahönnuðar:
Sigurður Á. Pétursson
 Sigurður Á. Pétursson kt.051177-4959

Verkefni: **Birtingaholt 5A Hrunamannahrepp**

Teikning nr.: **1** Verk nr.: **2021-76**

Útprintað: 1.10.2021

Helið teikningar: **Afstöðu- einlínunmynd og snið**

Mælikvarði: 1:500 1:100

Dags: September 2021

Rafhönnun ehf
 Birkigrund 20 Sími: 664 0047
 800 Selfoss Tölvupóstur: siggi@ror.is

Sigurður Ágúst Pétursson
 Ráfmagnsiðnfræðingur
 kt: 051177-4959



20213056