

Afstaða 1:500

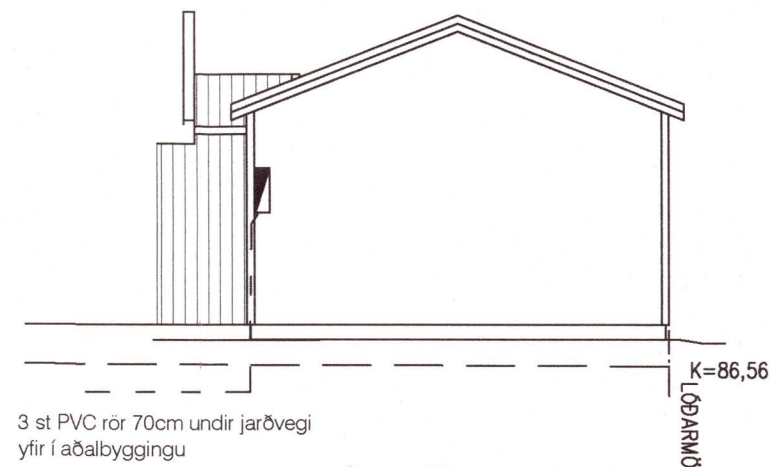

Snið 1:100

ALMENNAR SKÝRINGAR

1. Allar pípur eru 16mm og vír 1.5mm², pípur fyrir smáspennu 20mm
2. Öll mál eru í cm, frá fullfrágengnu gólfi og í miðja dás
3. Hæð rofa frá gólfi eru 110cm
4. Hæð bílskúrshurðarofa 135cm frá gólfi
5. Þar sem rofl er teiknaður á tengli skulu roflinn og tengillinn vera í sömu hæð
6. Málstraumur rofa og tengla skulu vera minnst 10A
7. ----- Lagnir í gólfi

8. Þar sem pípur er lagðar í vegg eða loft skal ganga trygglega frá festingum
9. Lagaleiðri, kapalstigar og kapalbakkar, skulu festir eftir fyrirsögn framleiðanda
10. Lagnir í lagnaleiðum skulu lagðar skiplega og festar með jöfnu millibili,
11. Málhlutar lagna, tækja, bað, sturtubotna og lampa skulu jarðbýnda vandlega
12. Greinar eru ekki í öllum tilvikum sýndar að töflu(n) en eru þá merktar viðkomandi töflu
13. Öll tákni eru táknað og þær að samræma lagnir að tækjum eftir aðstæðum á staðnum
14. Öll tákni eru sankvæmt staðli
15. Allt efni skal vera af viðurkendi gerð og hafa hlotið viðeignaði samþykktir
16. Allur frágangur skal vera sankvæmt þeim stöðum og reglugerðum sem gilda um rafokrukerfi á Íslandi

Nema
annað
sé
tekið fram
á teikningu

RAFVIRKI SKAL KYNNA SER VANDLEGA
ARKITEKTARTEIKNINGAR OG AÐRAR
TEIKNINGAR AÐUR EN HANN HEFUR VERKIÐ
TIL AÐ FORÐAST MISTAK

20213062

ESS raflagnahönnun Einar Sigurður Sigursteinsson Rafiðfræðingur Fornistekkur 2 109 Reykjavík s: / 696-9530 e-mail: snarmerki@gmail.com		Raflagnahönnun Raðhús Fossatunga 25 270 Mosfellsbær	
Date	Appr.	Scale:	File Name:
02.06.2021	<i>E. Sigurður Sigursteinsson</i>	1:500, 1:100	Afstaða, snið
		Drawing No.	Revision.
		1908	A1