

Grunnmynd
M= 1:100

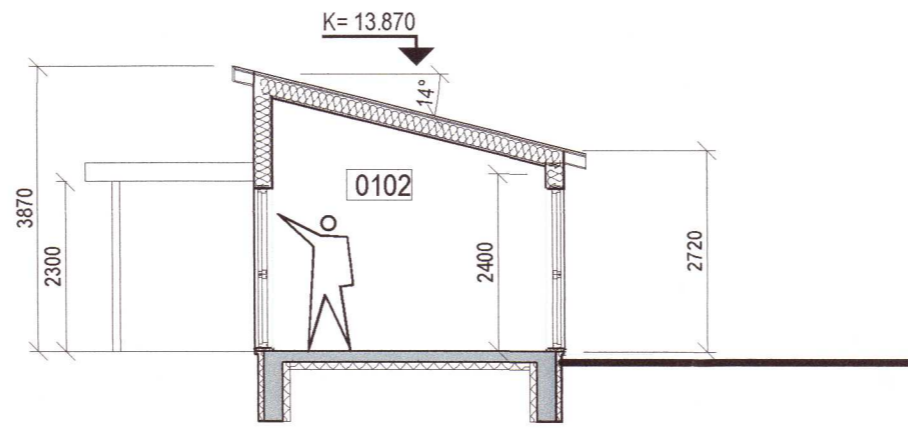

Snið
M= 1:100

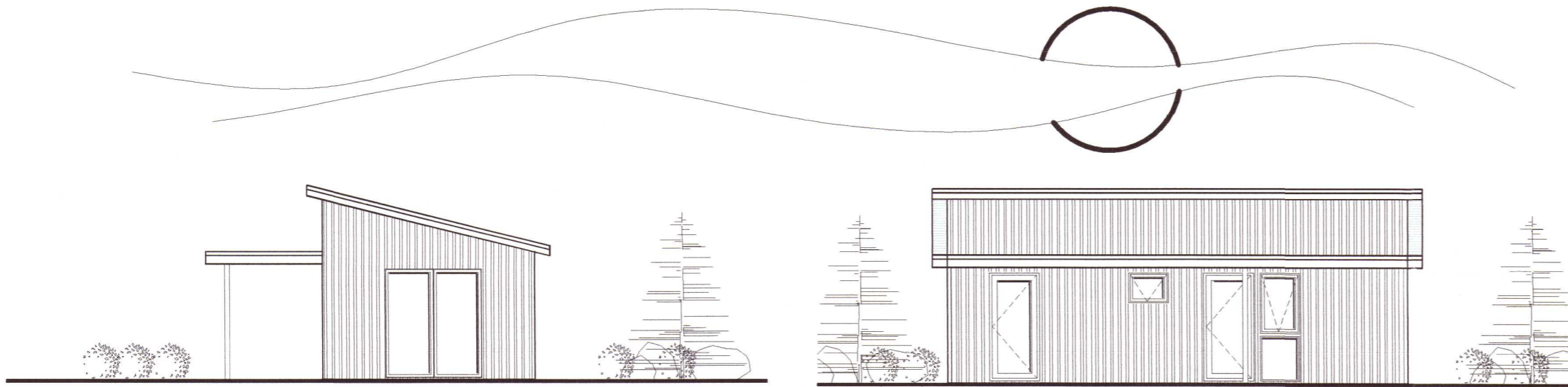

Suður
M= 1:100

Vestur
M= 1:100

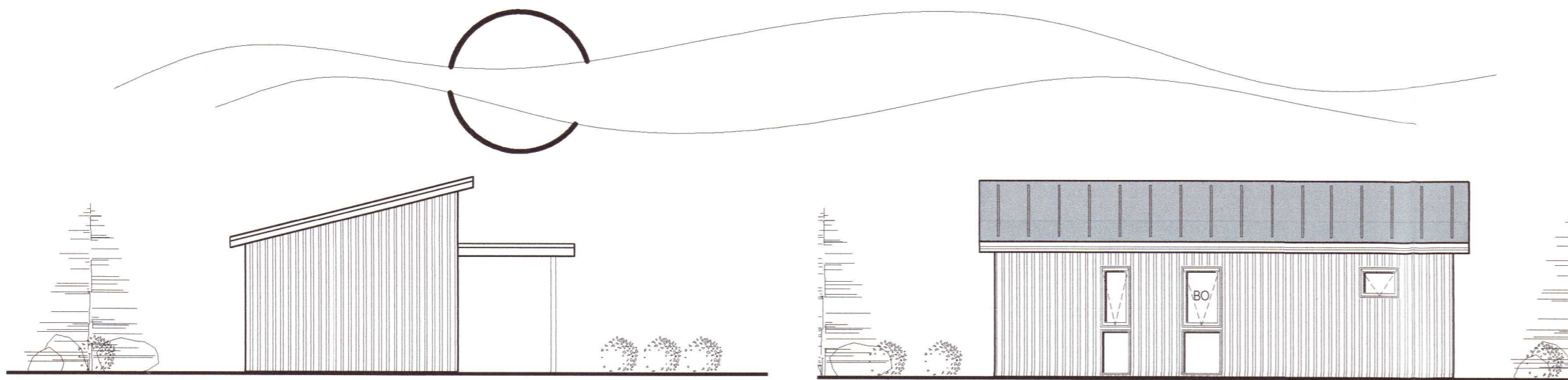

Norður
M= 1:100

Austur
M= 1:100

GREINARGERÐ:
Um er að ræða nýbyggingu á lóðinni Heiðarbraut 12 í Grímsnes- og Grafingshrepp innan skipulagðs svæðis Brjansstaða.
Skv. breytingu á skilmálum skipulagsins samþykkt 15. mars 2007 er heimilt að reisa geymslu, svefnhús eða gróðurhús, hér kallað aukahús á lóð, þó ekki stærra en 40m².
Nýtingarlutfall lóðar má að hámarki vera 0,03.

SKÝRINGAR:
Málsetningar eru í mm. Hæðarkótar miða við að gólfkóti sé K:0.00

BYGGINGARLÝSING:
Timburhús á 1 hæð. Byggt á steyptar undirstöður, botnplata einangruð með 100 mm formfastri einangrun. Veggir og þak einangrað með steinull. Húsið er klætt að utan með bandsagaðri klæðningu, t.d. lerki eða furu. Útveggjagrind er úr 45 x 145mm timbri. Holrými er fyllt þéttull. Þakviðir eru úr 45 x 220mm timbri. Einangrað er með 200mm þakull milli sperra. Þakull skal vera með áföstu vindvarnarlagi og skal gengið frá henni samkvæmt leiðbeiningum framleiðanda. Í sperrubíl þar sem sperrur eru orðnar 2m eða lengri skal komið fyrir 2 stk 40mm útlöfnarrörum með flugnaneti. Yfirflit U-gilda á sniði A-A. Gætt skal sérstaklega að útlöfn þaks þar sem hætta er á að skafrenningur komist ekki inn í loftunarrör.

Gluggar eru álkæddir. Karmar og lausafög úr timbri. Allt gler er "K" gler. Setja skal öryggisgler í gólfíða glugga og hurðir með gleri sjá gr. 8.5.2. í byggingarreglugerð 112/2012.

Allt timbur í burðarvirki hússins skal vera úr styrkleikaflokkuðu timbri "T 1" samkvæmt staði: ÍST DS 413. Allir vinklar, togbönd, skrúfur og saumur sem að notað er í burðarvirki hússins skal vera með tæringarvörn.

Loftrásir skulu vera úr efnum viðurkenndum af Brunamálastofnun ríkisins.

Upphitunarvæði hússins verður rafmagn og til þess notaðir viðurkenndir rafofnar. Þá verður í húsinu hitakúrur til upphitunar á heitu neysluvatni. Lagnir verða lagðar að töppunarstöðum með viðurkenndum neysluvatnslögnum í innsteyptum ídráttarrörum. Rotþró, amk. 2.200L, verður komið fyrir skv. reglugerð á hentugum stað í lóð. Holræslalagnir verða plastlagnir í jörð.

Einungis skal notast við CE merktá byggingarhluti.

Brunavarnir: Komið skal upp viðurkenndum reyksynjara sem og gasskynjara verði valið að nota gastæki við eldun. Einnig skal komið upp viðeigandi slökkvitækjum sem og eldslokkvitæpi við eldunaraðstöðu.



Afstöðumynd
M= 1:1.000

SKÝRINGAR:	
SL	Slökkvitæki
ET	Eldvarnartæppi
R	Reykskynjari
(A)-Ei-60	Skil Brunahófa
FL	Flötaleið
BO	Björgunarpop
GN	Gólfmúrfall
LR	Loftræsing
FL	Flötaleið

Umhverfis- og tæknisvið Uppsveita
Samþykkt
05. sep. 2021
David Smidh
Byggingarfulltrúi

20213227

Teiknistofa
HAMAR & STRÍK
Byggingaverktakar
S: 696-3720
hamar@strik@gmail.com

Svanur Brandsson
SVANUR BRANDSSON
030771-3709

SIÐI SIGURDUR HREINSSON, BYGGINGATEKNI/FRÆÐINGUR	
Heiðarbraut 12, L168452 Grímsnes- og Grafingshrepp	
Aukahús á lóð, matshluti 0101 Grunnmynd, Snið	HAHNHAFTEKNI: SBNH ATH: SB
UVARÐI: 1:100 / 1:1000	SAMBYKKT KT: 030771-3709
VEÐRUK: 2011007	REYKJAVIK: 20. August 2021
	DR