

Umhverfis- og tæknisvið Uppsveita
Sampykkt
 16. júní 2021
David Gunnarsson
 Byggingarfulltrúi

A B C D E					F G H I J K L M N O P Q R														
1 Skráningartafla: Furulundur 10 Bláskógabyggð Gestahús					2 Skrásetjari: Armann Óskar Sigurðsson														
3 Landeignanúmer: L170413					3 Kennitala: 140761-2069														
4 Matshlutanúmer: 02					4 Dags: 04/26/2021														
5 Uppskipting og lýsing					5 Stærðir														
6 D0	D1	D2	D3	D4	D5	D5M	D6	D7	D8	D9	D10a	D10b	D11	D12	D13	D14	D15		
6 Lokun	Rými hæð-röð	Notkun texti	Höfuð-flokkun	Eignar-hald	Botnflötur m²	Milliflötur m²	Stigjar m²	Op m²	Brúttóflötur m²	Brúttóflötur sh < 1,8	Salarhæð min	Salarhæð max	Brúttó rúmmál m³	Nettóflötur m²	Birt flatarmál m²	Reiknitala skiptarúmmáls	Skiptarúmmál m³		
7 Matshluti Botn					30.0	0.0	0.0	0.0	30.0	0.0				93.5	24.3	30.0		70.956	
8 1. Hæð Gestahús					30.0	0.0	0.0	0.0	30.0	0.0				6.0					
9 A 0101					30.0	0.0	0.0	0.0	30.0	0.0				87.5	24.3	30.0			
10					30.0				30.0		2.66	3.17	87.5	24.3	30.0	2.92	70.956		

15 Athugasemdir				
17 Sameignir sumra				
19 Eignar-hald	20 Notkun texti	21 Y- eignarhald	22 Notkun texti	23 Reikni- reola
26 Eignar-hald	27 Notkun texti	28 Birt flatarmál m²	29 Séreign m² án sameignar	30 Séreign og sameign m²
31 0101	32 Gestahús	33 30.0	34 70.956	35 70.956
36	37 Alls	38 30.0	39 70.956	40 70.956

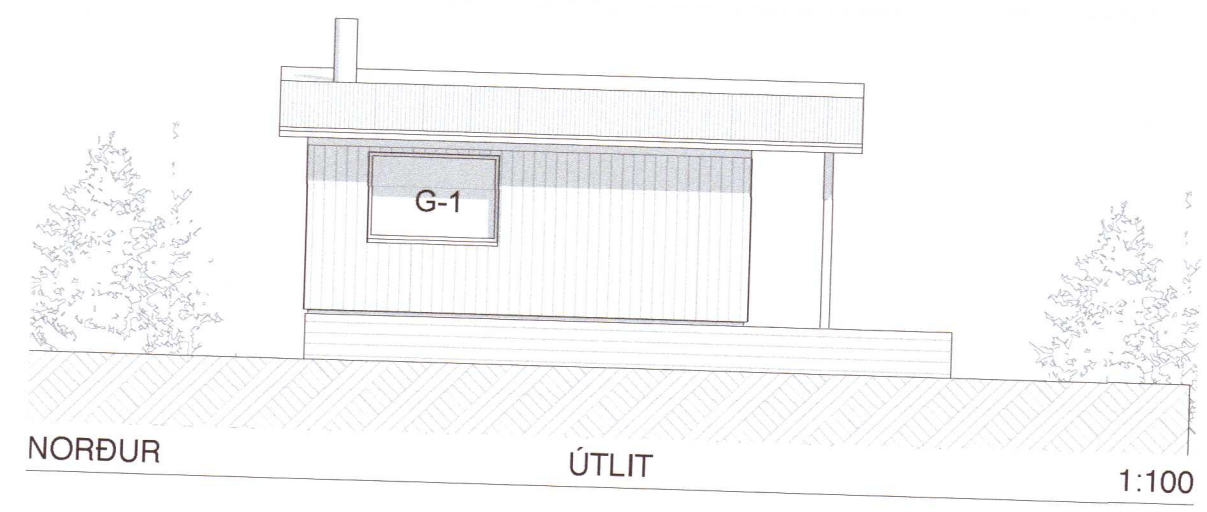

36 Botnplata		37 Hjúpflötir		38		39		40	
Lóð m²	Botnplata m²	Botnplata m²	Útveggir m²	þar af: Glugga- og dyraop m²	þak m²	þar af: Þakgluggar og bakop m²	Efati hæðarkóti	Ummál ofanjarðar	
41 2549	42 6.0	43 30.0	44 64.3	45 11.7	46 48.2	47 0.0	48	49 22.1	50

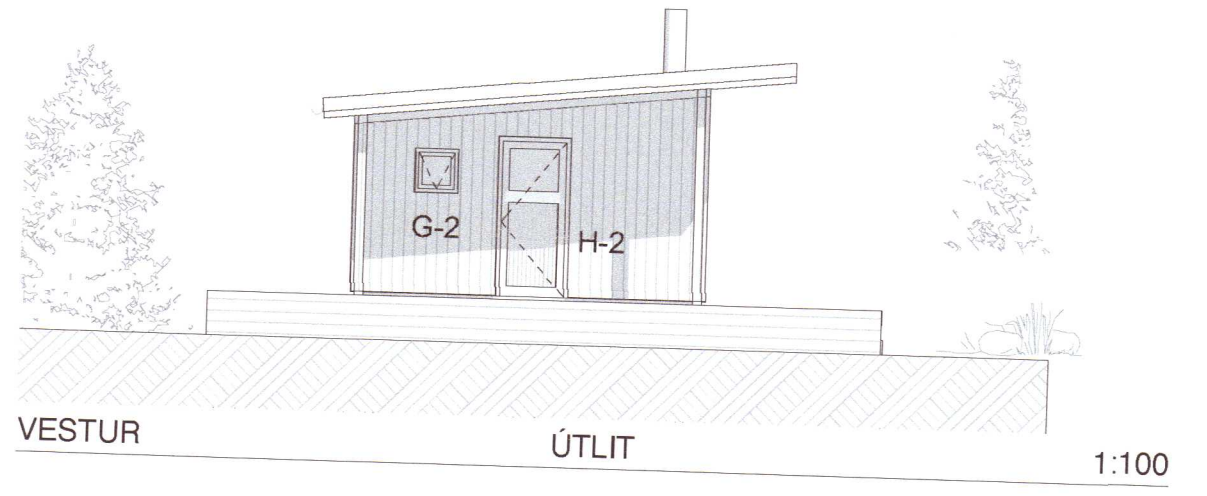

42 Yfirlit	D5 Botnflötur m²	D5M milliflötur m²	D7 op m²	D8 Brúttóflötur m² með V og F	D9 Brúttóflötur undir 1,8 m með V og F	D11 Brúttórúmmál m³	D12 Nettóflötur m²	D13 birt flatarmál m²
43 A rými	30.0							
44 Svalir A lokun				30.0		87.5	24.3	30.0
45 B rými								
46 C rými								
47 Fylgirými (F)								
48 Afgangsrými (V)								
49 Botnplata						6.0		
50 Samtals:	30.0	0.0	0.0	30.0	0.0	93.5	24.3	30.0

51 Flatarmál nýtingarhlutfalls er A rými + B rými, undanþingið er brúttóflatarmál rýma með salarhæð lægri en 1,8 m, samkvæmt skipulagsreglugerð 2013 (breyting var gerð 2016). Notkun rýma hefur ekki áhrif á útreikning nýtingarhlutfalls.

52 Flatarmál til útreiknings nýtingarhlutfalls	Lóð m²	Hlutfall
53 30.0	2,549.0	0.01

Breytt 27. SEPT. 2021
 Frekari frágangur teikningar

TEIKNISTOFAN Verkefni **FURULUNDUR 10 GESTAHÚS BLÁSKÓGARBYGGÐ**

KVARÐI Heiti **ÚTLIT SKRÁNINGARTAFLA**

kvardi 1:100 verk. nr 2021 G-281

dags. 8 JÚLÍ 2021 dags br. 27. SEPT. 2021

hönnun G. G. teikn. nr **ASG-2**

teikn G. G.

Hringbraut 17 220 Hafnarfirdi s. 555-2020 & 861-2628
 Gísli G. Gunnarsson BF kt. 020649-2409 kvardi@kvardi.is

Gísli Gunnarsson

20213250