

Vestur

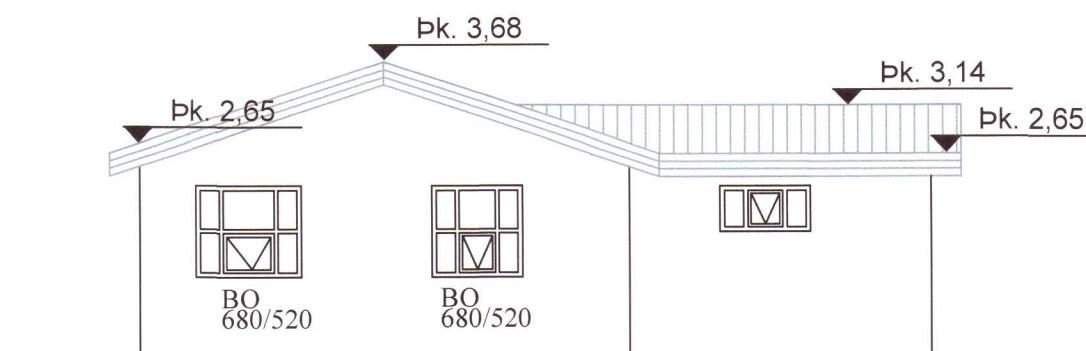

Norður

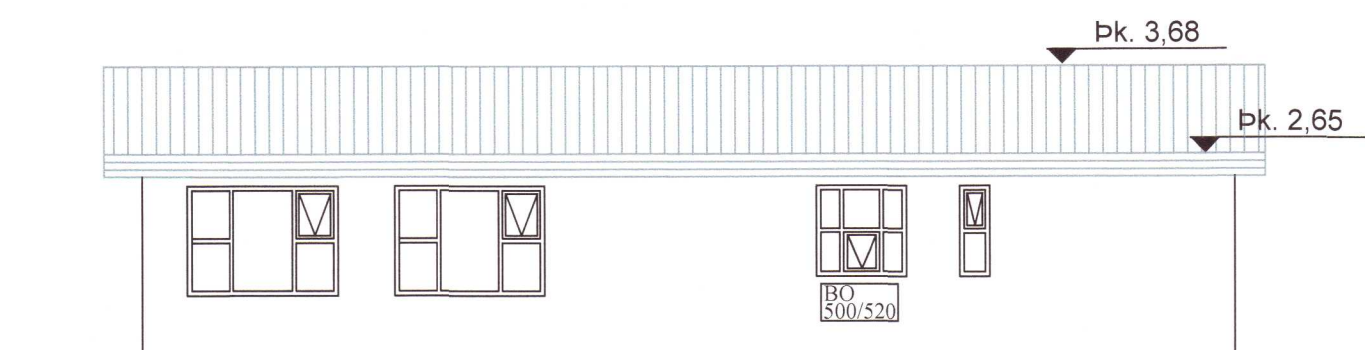

Austur



Suður

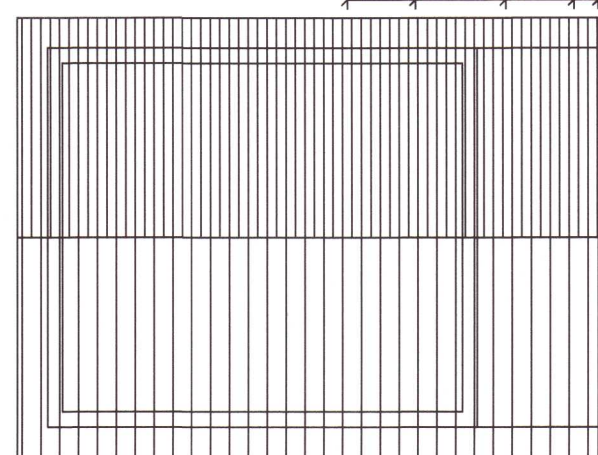
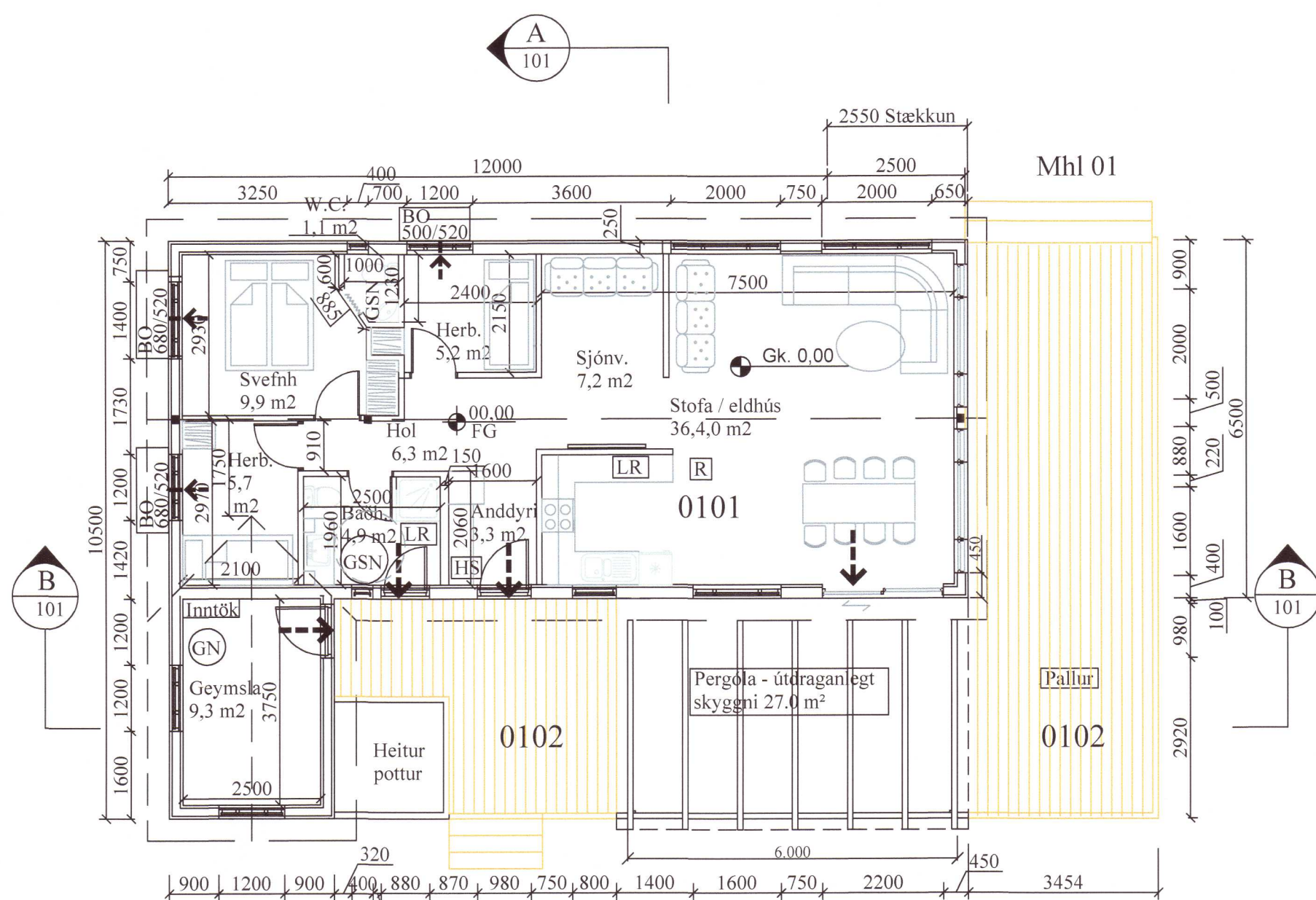

Núv. gestahús
Mhl 02

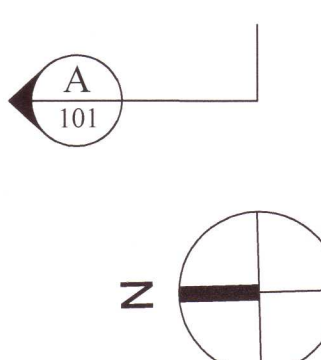

Stærðir - fyrir stækkun:
 Flatarmál íbúð: 90,0 m²
 Rúmmál íbúðar: 281,3 m³

Stærðir - eftir stækkun:
 Flatarmál íbúð: 106,6 m² (birt flatarmál)
 Rúmmál íbúðar: 329,2 m³ (brúttó rúmmál)

Stærðir - stækkun:
 Flatarmál: 16,6 m²
 Rúmmál: 57,9 m³

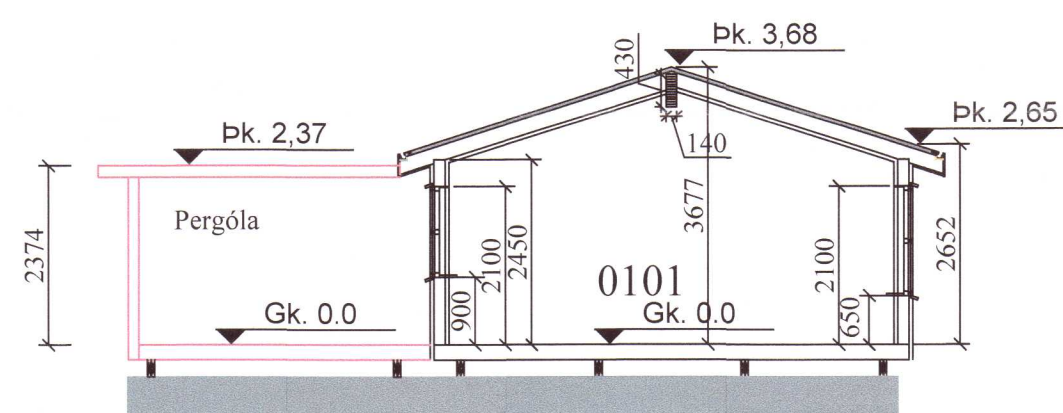

A Snið
101 1:100

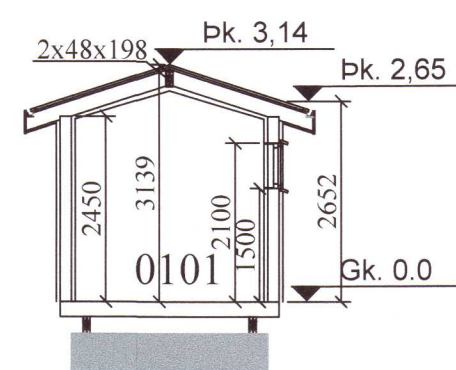

B Snið
101 1:100

Skýringar (tákn)

- ➔ Útgangur.
- ➔ Rýmingarleið.
- [R] Reykskynjari með hljóðgjafa.
- [LR] Loftræsting.
- [HS] Handslökkvitæki
- [GN] Gólfniðurfall.
- [GSN] Gegnumstremmisniðurfall.
- [BO] Björgunarpop, stærð gefin á teikningu.
- [HR] Hreinsistöð (rotþró)
- [OF] Opnanlegt fag
- FG 00,00 Gólfkóti á frágengið gólf.
- [Inntök] Inntök fyrir hitaveitu, vatnsveitu, rafmagnsveitu og síma.

Byggingalýsing: sjá teikn. 102

A	Stækkun - lenging	15-9-2021 GBS
Br:	Hverju breytt:	Dags. Kvittun:

Fljótsbakki 29
 Grímsness og Grafningshreppi

Teikn nr:
101

Aðalteikningar
 Grunnmynd, útlit, snið,

Frumstærð:
A2

Dags: 23. mars 2023	Mkv: 1:100/1:500	Hann: GBS
Samb: 20162-3099	V.nr: 04030	Teikn: GHJ

VGS
 VERKFRÆÐISTOFA
 GUÐJÓNS P. SIGFÚSSONAR EHF.
 AUSTURVEGI 42, 2. HÆÐ,
 800 SELFOSS
 S: 482 2805, F: 482 3818
 NETFANG: VGS@VGS.IS

20213292