

Sneiðing A-A
1 : 100

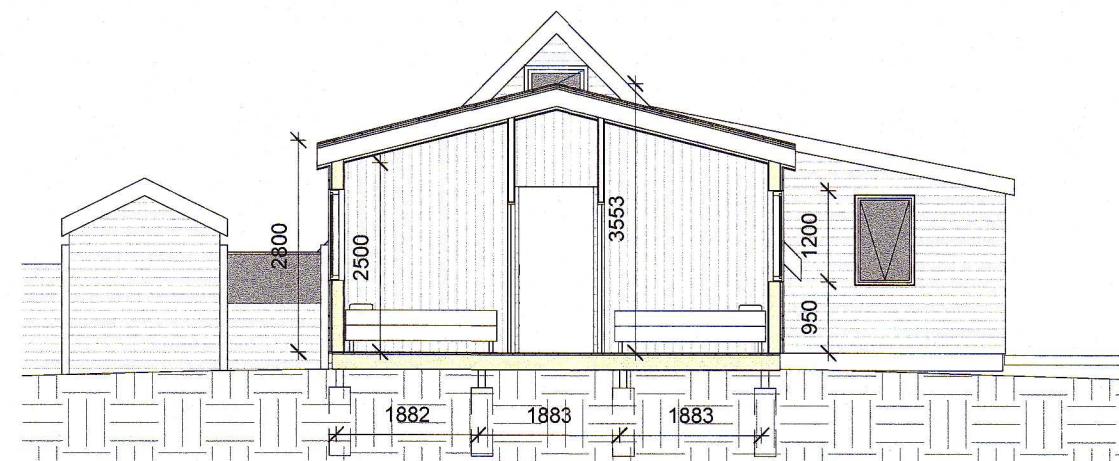

Sneiðing B-B
1 : 100

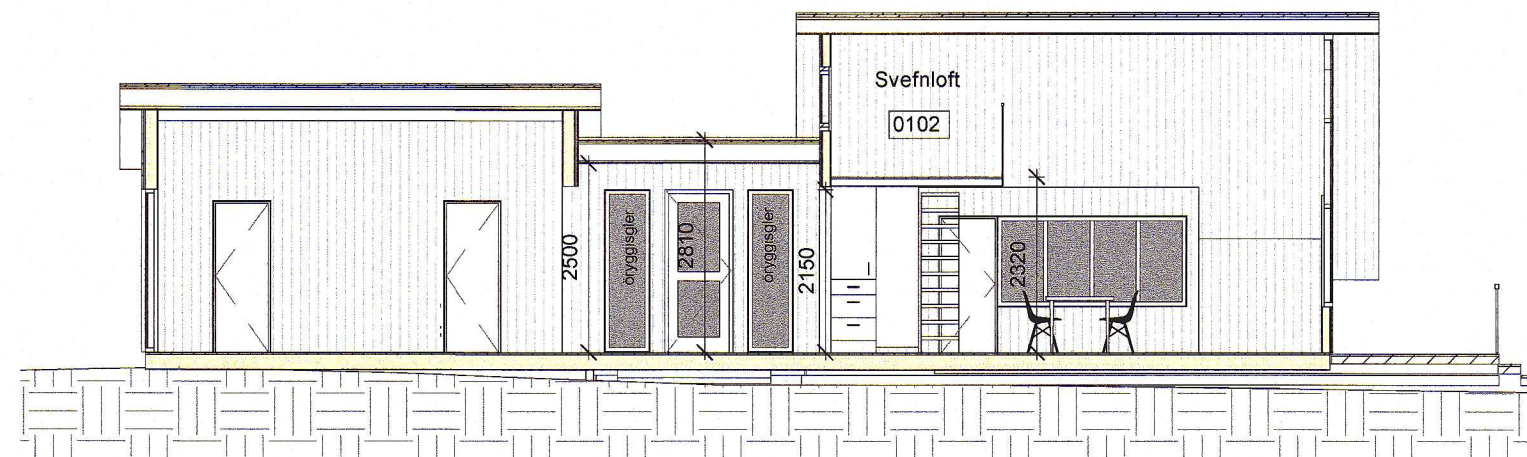

Sneiðing C-C
1 : 100

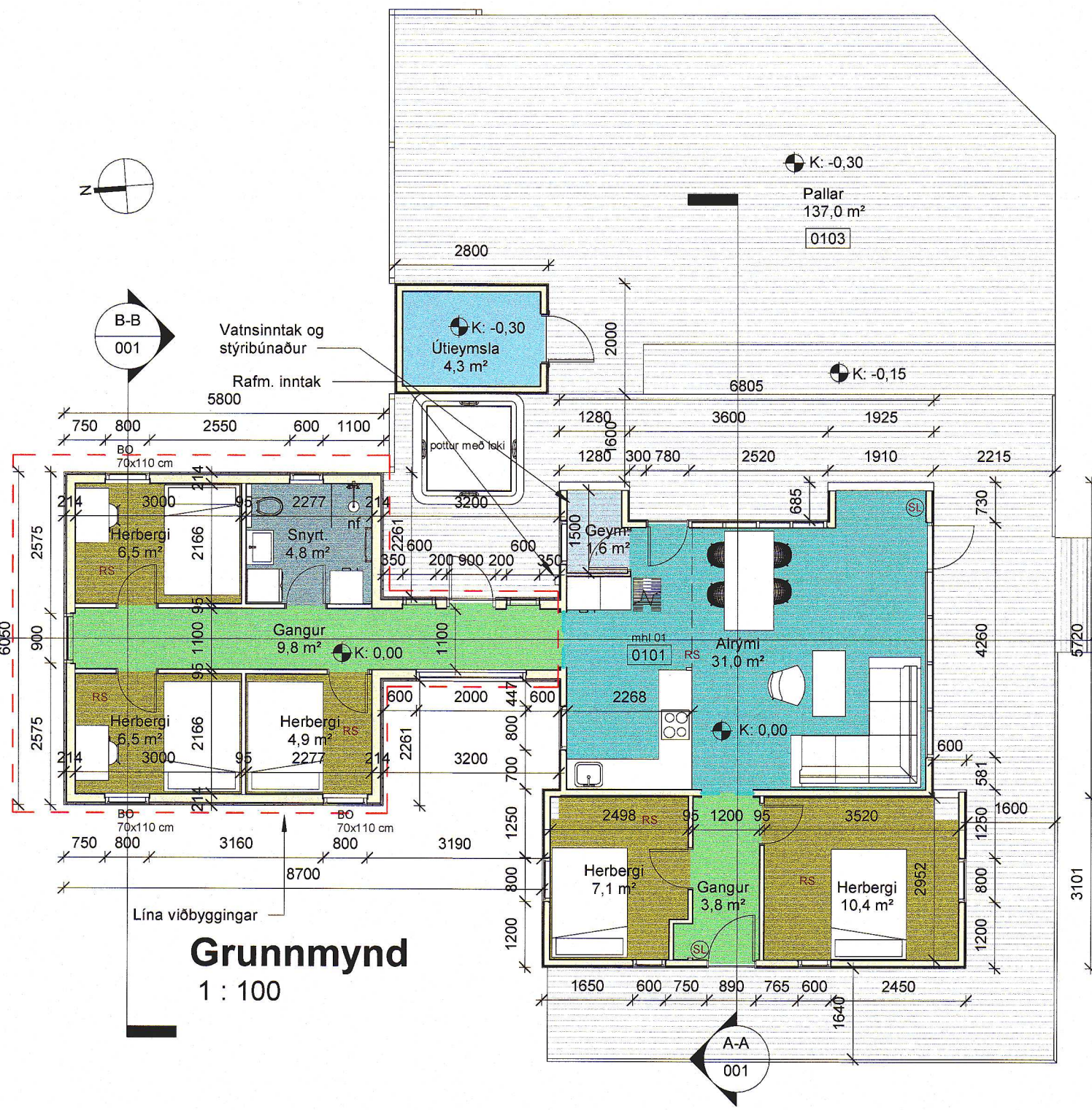

Grunnmynd
1 : 100

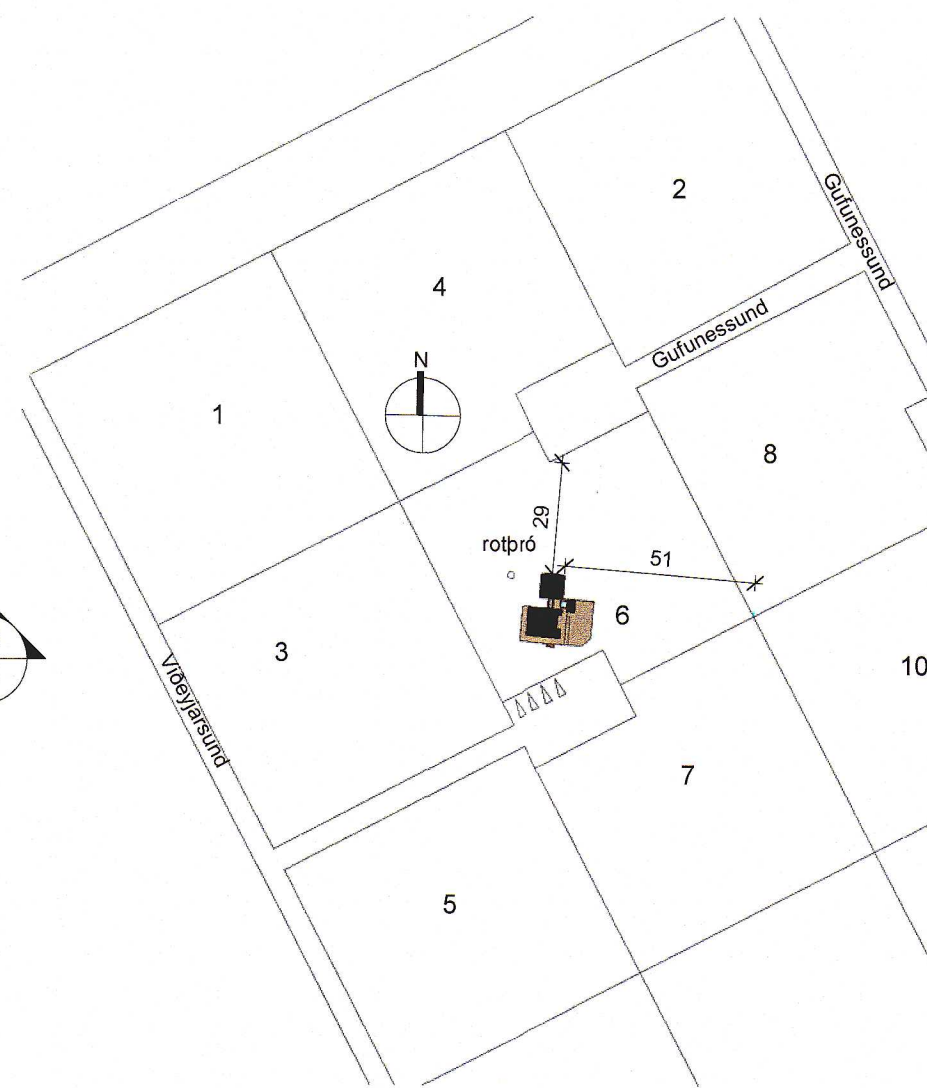

Afstöðumynd
1 : 2000

Stækkun fristundarhússins Þerneyjarsund 9, Hraunborgum
Landnúmer 168657, staðgr: 8719-1-45300170

Núverandi hús er timburhús, klætt með timbri að utan, einangrað og klætt með timburpanil að innan. Þakið er timburvirki, klætt með svörtu bárujárni. Húsið er byggt árið 1978 og stækkað 2005 til vesturs. Teikningar sem nú eru lagðar fram sýna stækkun á núv. húsi sem annar vegar felst í tengibyggingar og hins vegar stækkun til norðurs með herbergjum og baði. Núverandi norðurgæfl verður opnaður og gengið inn í nýja hlutan úr alrymi. Jafnframt sýna teikningar stækkaðar verandi.

Burðarkerfi.
Núv. hús er grundað á staðsteyptum súlum og bitum. Viðbyggingin verður grundað á staðsteyptum súlum sem ná niður á frostfrían og berandi jarðveg. Ofan á þeim eru samlímdir 2x 5x25 cm gólfdegarar, 4 stk. Gólfbitar í viðbyggingu eru 20cm háir með steinullareinangrun á milli bita og rakasperru. Bitar klæðast að neðan með vind og músaheldri klæðningu og að ofan með rakaheldum nótuðum 21 mm spónaplötum. Nýir útveggir eru úr 45x145mm þykkri grind sem fyllt er með steinullareinangrun og rakasperru að innan. Allir útveggir eru berandi. Utanvert á nýjum veggstöðum er 9mm krossviður sem stífar húsið af. Þak tengingangs með 1:40 (25 mm/p.m) þakhalla að niðurfalli og er klætt með 2 lögum af ásoðnum þakpappa. Þak viðbyggingar er með 14 gráðu halla. Sperrur eru klæddar með 1"x 6" borðaklæðningu, þakpappa og svörtu bárujárni. Timbursperrur skal styrkja með góðum laska við mæni. Loftunbil í þaki skal vera að lámarki 2,5 cm.

Utanhússfrágangur
Veggir verða klæddir með liggjandi "Cembrit" sements plötum. Klæðningin er fest í loftunar lista sem festir eru utan á krossvið útveggjanna. Allir gluggar eru timburgluggar. Kólnunartala nýrra glugga með gleri er 1,3. Gólfstítt gler er öryggisgler.

Innanhússfrágangur
Innanvert á nýja útveggi er fest rakavarnarlag, þá raflagnagrind og að lokum veggjaklæðning. Innveggur er úr timburstöðum og klæddur með panil. Milli þaksperra er einangrað með steinullareinangrun með vindpappa. Neðan á þaksperrur er fest rakavarnarlag, þá raflagnagrind og að lokum loftaklæðning. Gólf eru parketlög.

Hítalagnir tengjast núverandi lögnum eða lagnagrind
Húsið er upphitað með miðstöðvarofnum. Á svæðinu er hitaveita. Allt skólp er leitt í viðurkennda rotþró með siturlögn, sem nú þegar er til staðar á lóðinni.

Brunavarnir
Allir veggir og þak uppfylla EI 30 brunakröfu og klæðningar eru a.m.k. í flokki 2. Björgunaoer er í öllum svefnherbergjum og í svefnofti. Í öllum svefnherbergjum og í stofu eru reykskynjarar. Handslökkvitæki er í anddyri.

Algild hönnun
Þar sem um viðbyggingu við gamalt hús er að ræða gerir hönnun ekki ráð fyrir því að húsið uppfylli kröfur þar að lútandi.

Einangrunartölur
U-gildi einstakra byggingarhluta í stækkun er eftirfarandi:
Þak 0,18
Útveggir 0,26
Gluggar 1,35
Hurðir 1,5
Gólf 0,2

Sorggámar eru við hlið inn á svæðið

Heildarstærðir
matshluti 01:
núv. hús skv. FMR: 60,4m² og 201,0m²
Stærðir eftir stækkun
matshluti 01: 111,1 m² 346,3m²

Stækkun samtals á húsi 39,98m² 125,2m²

Lóðarstærð: 5000,0 m² - nýtingarhlutfall: 0,022

Gert er ráð fyrir 4 bílastæðum á lóðinni

ATH. hæðarkótar fyrir svæðið eru ekki fyrirbyggjandi



Útg.	Dags.	Skýring	Br.af.
Verkefni: Gufunessund 6			
Heimilisfang: Grímsnes og Grafningshreppur			
Verktenging: Fristundarhús			
Landnúmer:	168657	Staðgreinir:	8719-1-45300170
Aðaluppdráttur			
Grunnmynd, snið og afstöðumynd			
Hannað af:	DKK	Matshluti:	01
Teiknað af:	DKK	Mælikvarði:	As indicated
Yfirfarið af:	DKK	Dagsetning:	21.09.2021
Sampykkt: <i>David Karlsson</i>			
Teiknistofan H.R. ehf Húsbýggingar og ráðgjöf Davíð Karlsson BF1 Laugavegur 178, 105 Reykjavík Kennitala 601005-0260			
Sími: 694 3029		Netf.: dkk@internet.is	
08-21	-	-	001
Verknúmer	Svæði	Áfangi	Útgáf
HÖNNUNDIR ÁSKILUR SÉR ALLAN RÉTT A TEIKNINGUM - FJÓLFÖLDUN ER HÁÐ SKRIFLEGU SAMPYKKT			

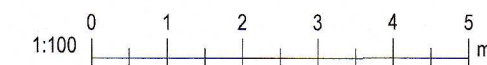

Vistað: 12.10.2021 11:26:59