

Umhverfis- og tæknisvið Uppsveita
Yfirfarið
 03 MAR 2021
S. L. Steind
 Byggingarfulltrúi

UNDIRRITUN HÖNNUNARSTJÓRA
[Signature] 2012782239

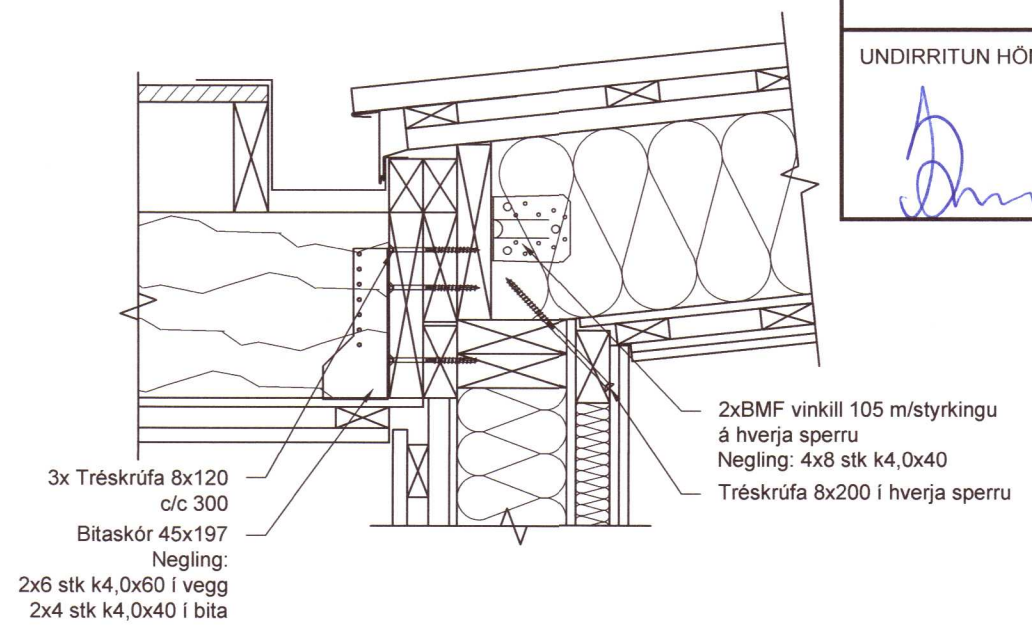

- KENNISNIÐ - SKYGGNI Á VEGG
 - 1:10

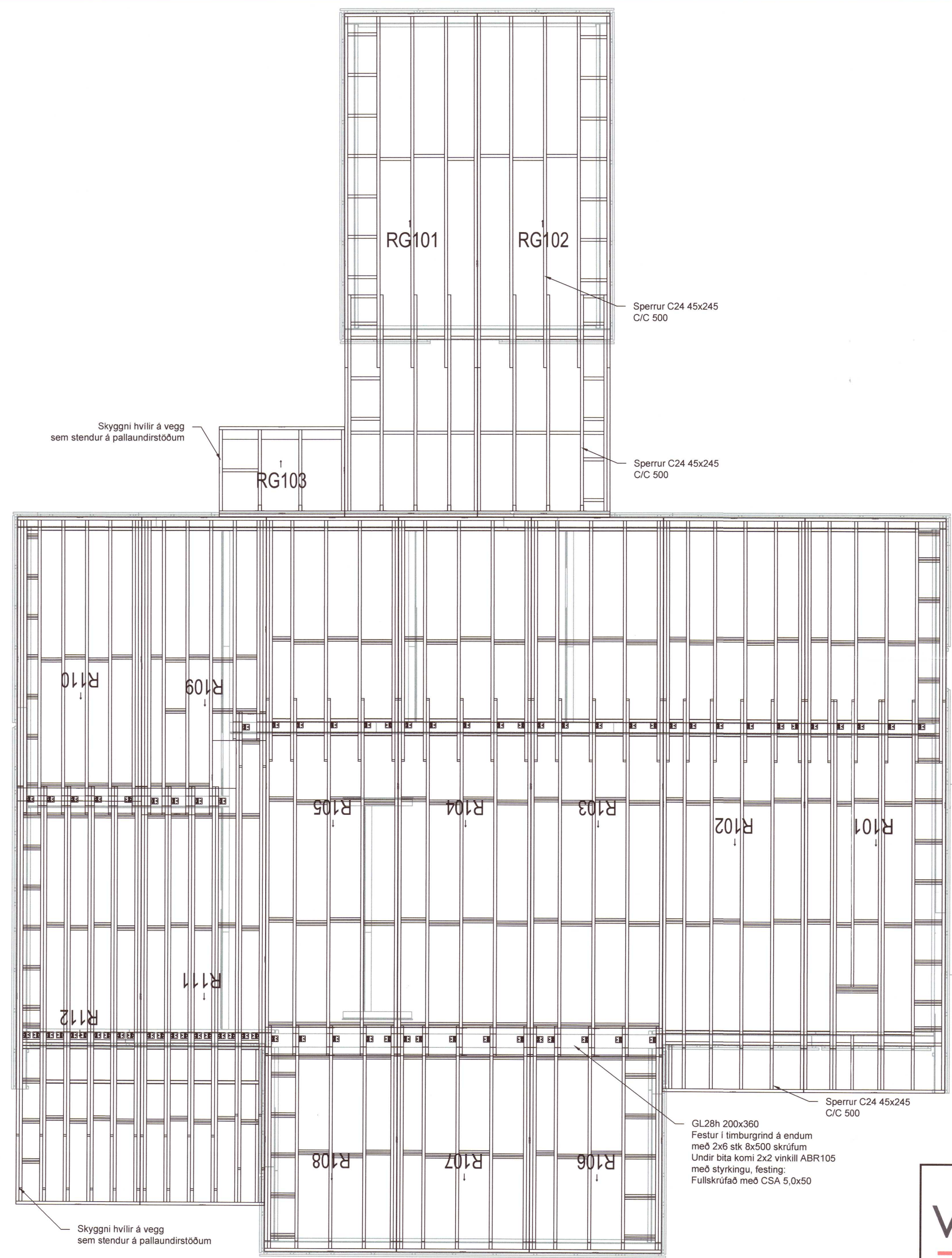
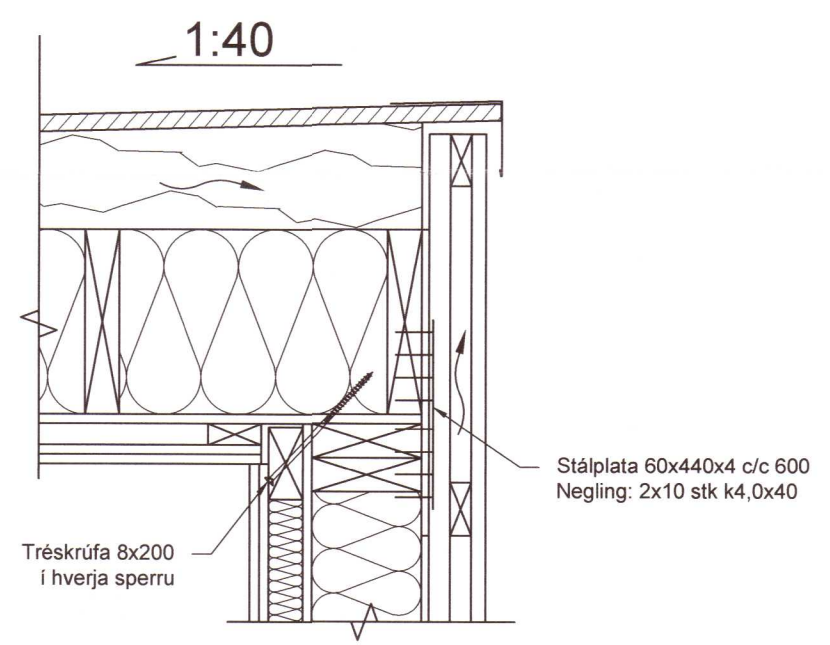

- KENNISNIÐ - SAMSETNING ÞAKEININGA VIÐ ÚTVEGG GEYMSLU
 - 1:10

SKÝRINGAR

Öll mál eru í mm nema að annað sé tekið fram
 Frekari skýringar á teikningu B00.01

Allir burðarveggir eru úr 45x145. Útveggir eru klæddir að utan með KTS plötum og að innan með 12 mm OSB III. Burðarveggir innahúss eru klæddir beggja vegna með 12 mm OSB III plötum

Byggt á Aðaluppráttum frá Svava Jóns. dags. 2020-06-22

20210425

 verkfræði & ráðgjöf verkrad@verkrad.is	ÚTG DAGS SKÝRINGAR TEIK HANN RÝNT SAMÞ A 2020-12-22 VERKTEIKNING GÞB GÞB JHJ GÞB	HRAUNATRÖRÐ 14, GRÍMSNESI SUMARHÚS BURÐARÞOL ÞAK GRUNNMYND OG SNIÐ VERKNR.01-800-004 TEIKNING B03.01 A
	SAMÞYKKT: <i>[Signature]</i> Guðmundur Þ. Bergsson 060288-2599	