

Vestur 1:100

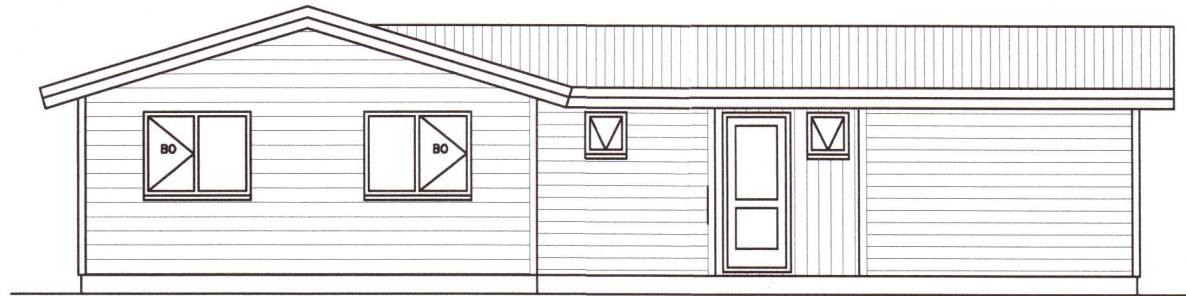

Norður 1:100

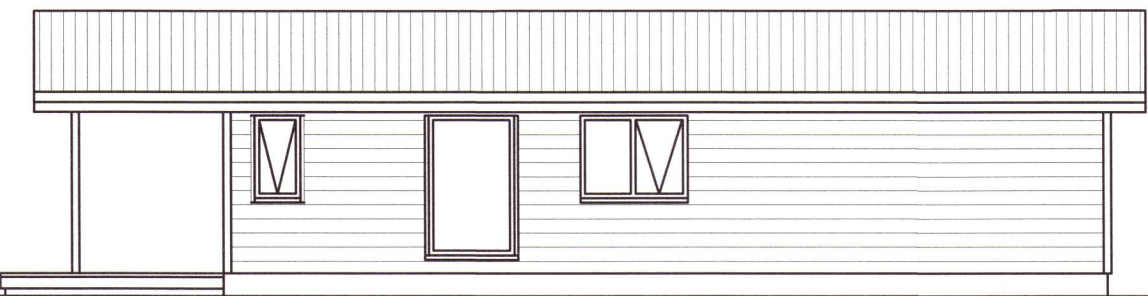

Austur 1:100



Suður 1:100

Einstakir byggingarlutar skulu uppfylla eftirfarandi U-gildi:

Byggingarluti	W/m <sup>2</sup>	K
Útveggir	0,40	
Þak	0,20	
Gólf	0,30	
Gluggar (k-gler)	2,00	
Hurðir	3,00	

Reikn.

Útveggir	0,27	145 mm steinull
Þak	0,20	220 mm þakull
Gólf	0,27	100 mm einangrunarplast
Gluggar (k-gler)	2,00	Tvöfalt k-gler
Hurðir	2,90	55 mm gegnheil eik



Undirritun hönnuðar:

Ingunn Hafstað 020861-7469

SUMARBÚSTAÐUR (Landnr. L230543, Staðgreinir 8721-3-12000001)

Undirstöður

Undirstöður fyrir nýjan sumarbústað eru steyptir sökkulveggir er hvíla á vel þjappaðri 1,5 m malarfyllingu í þéttri mómyri. Malarfyllingin skal dreneruð til nærliggjandi framræsluskurðar.

Gólf

Gólf í sumarbústað og geymslu er járnþent steinsteypa. Undir gólfplötu og innan á sökkulveggjum er 100 mm plasteinangrun.

Útveggir eru timburgrind 45x145 mm m/m 600 mm. Klædd að utan með krossviði, loftunargrind og aluzink báruklaðningu / dökkri vatnslaðningu. Einangrun er 145 mm þéttull. Grindin er klædd að innan með rakavarnarlagi, rafmagnsgrind og plötuklaðningu.

Léttir innveggir eru úr timbri 45x95 m/m 600 mm klæddir með 2x13 mm gífsi beggja megin. eða álleiðurum, einangraðir með 50 mm þíull.

Gluggar eru tré gluggar með tvöföldu einangrunargleri. Öryggisgler í gluggum að gólfi er ná nær gólfi en 0,6 m.

Loftþræsing háuss er með opnanlegum gluggum og hitun með hitaveituvatni.

Þak er lagt sperrum 48x245 mm m/m 600 mm. Einangrun er 220 mm þakull með vindþappa. Min. 25 mm loftunarbíl ofan einangrunar. Ofan á sperrum er klætt með 25 mm borðaklaðningu, gisklædd. Þar ofan á er þakpappi og bárujárn. Neðan á sperrum er rakavarnardúk, rafmagnsgrind og plötuklaðning. Loftþræsing þaks er með 2x2 rör 40 mm, í hvert sperrubíl.

Við val á handslökkvitækjum / reykskynjurum skal fara eftir leiðbeiningum Brunavarna Árnassýslu. Sorpi skal skila skv. reglum sveitarfélags.

BO) Björgunarp (R) Reykskynjari GN) Gólfniðurfali HS) Handslökkvitæki

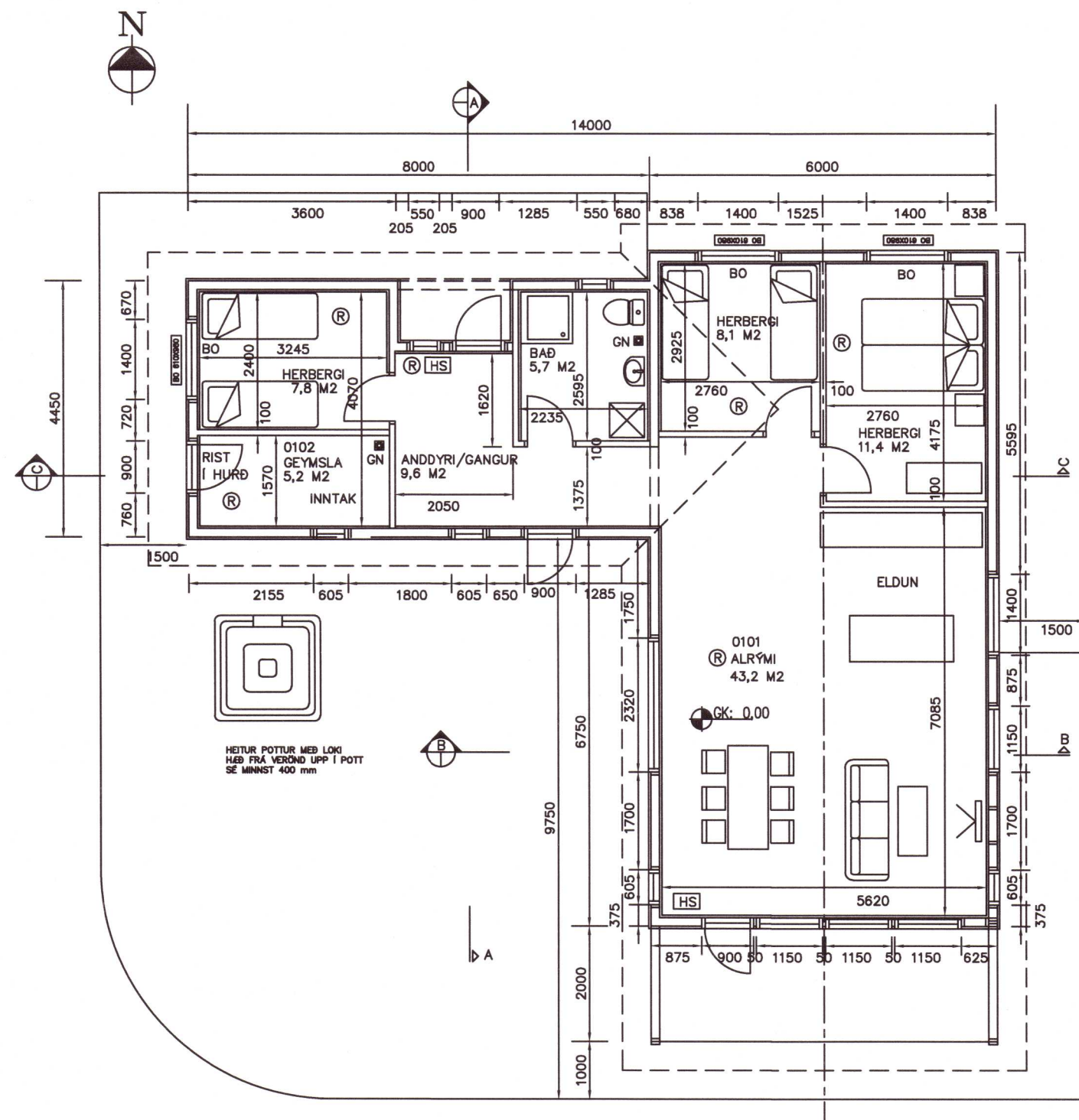

Grunnmynd 1:100

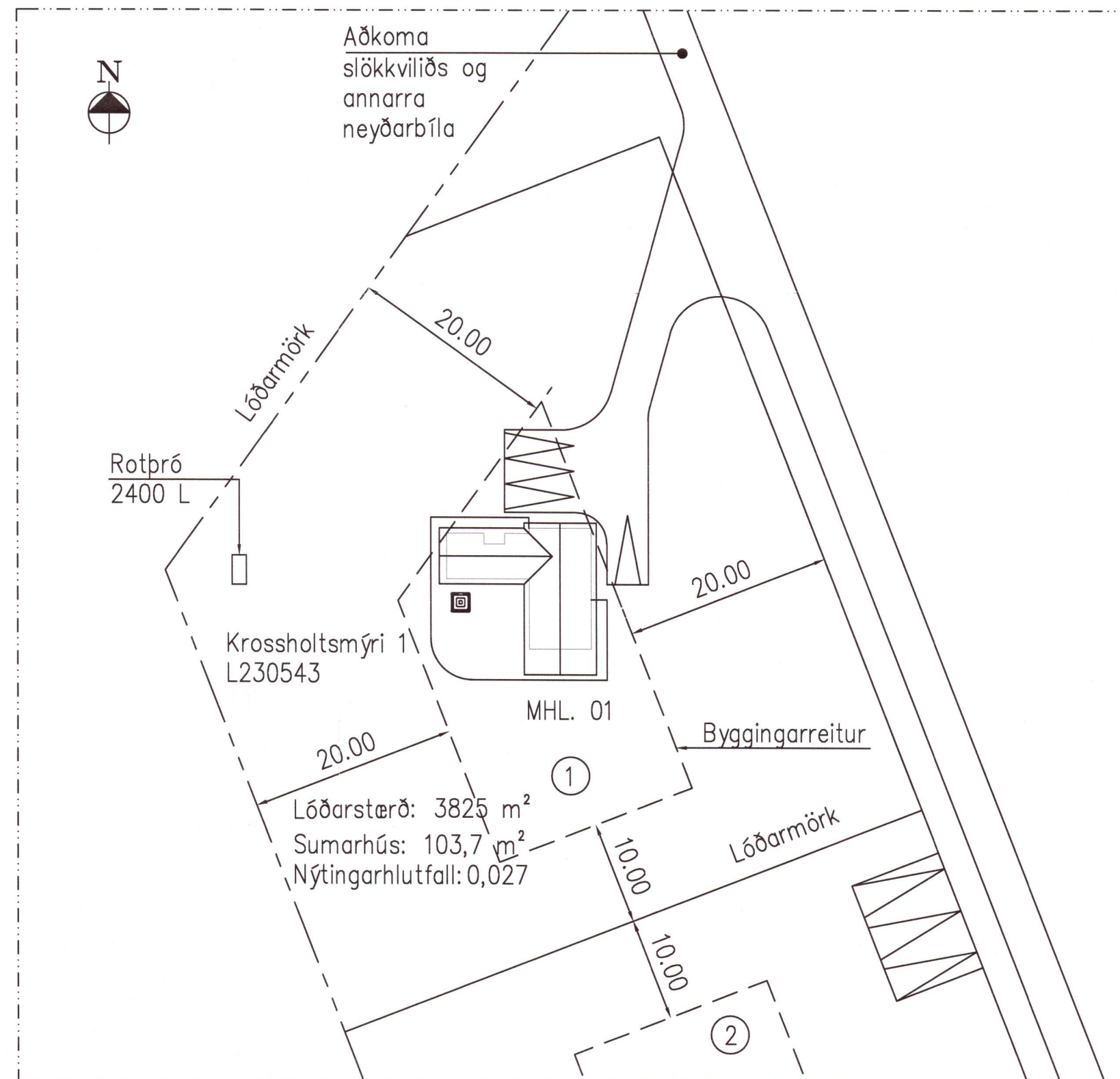

Afstöðumynd 1:500

Mál 1:500



1:100



B1	2021-02-01	Sorþirða, handslökkvitæki, varmatap, loftunarbíl
A	2021-01-11	Aðalteikningar
Útg.	Dags.	Breyting
AUSTUREY II-BLÁSKÓGABYGGÐ SUMARHÚS – KROSSHOLTSMÝRI 1 AÐALTEIKNINGAR GRUNNMYND, ÚTLIT & AFSTÖÐUMYND 20210439		
Jón Snæbjörnsson Byggingarverkfræðingur M.Sc. Verkfræðistofa Uppsveita slf.		
Ingunn H. Hafstað Arkitekt FAÍ		
Töluskrá:		Blaðstærð:
Dags: JANÚAR 2021		A2
Nr: 1.01		B1
© ÖLL AFRÖN OG AFRITUN TEIKNINGA, AÐ HLUTA Eða Í HEILD, ER HÁÐ SKRÖFLEGG LEYFI HÖFUNDA		