

Umhverfis- og tæknisvið Uppsveita
 Yfirfarið
 05 MAR 2021
 S. L. Sturla
 Byggingarfulltrúi

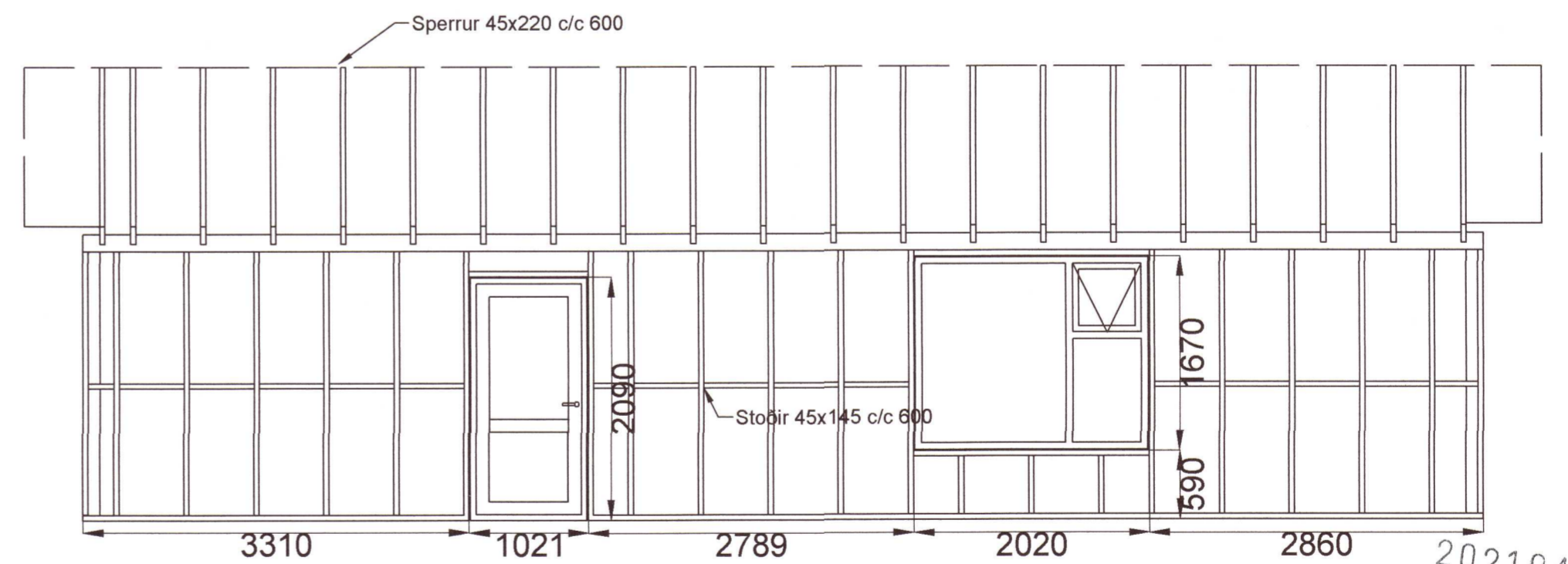
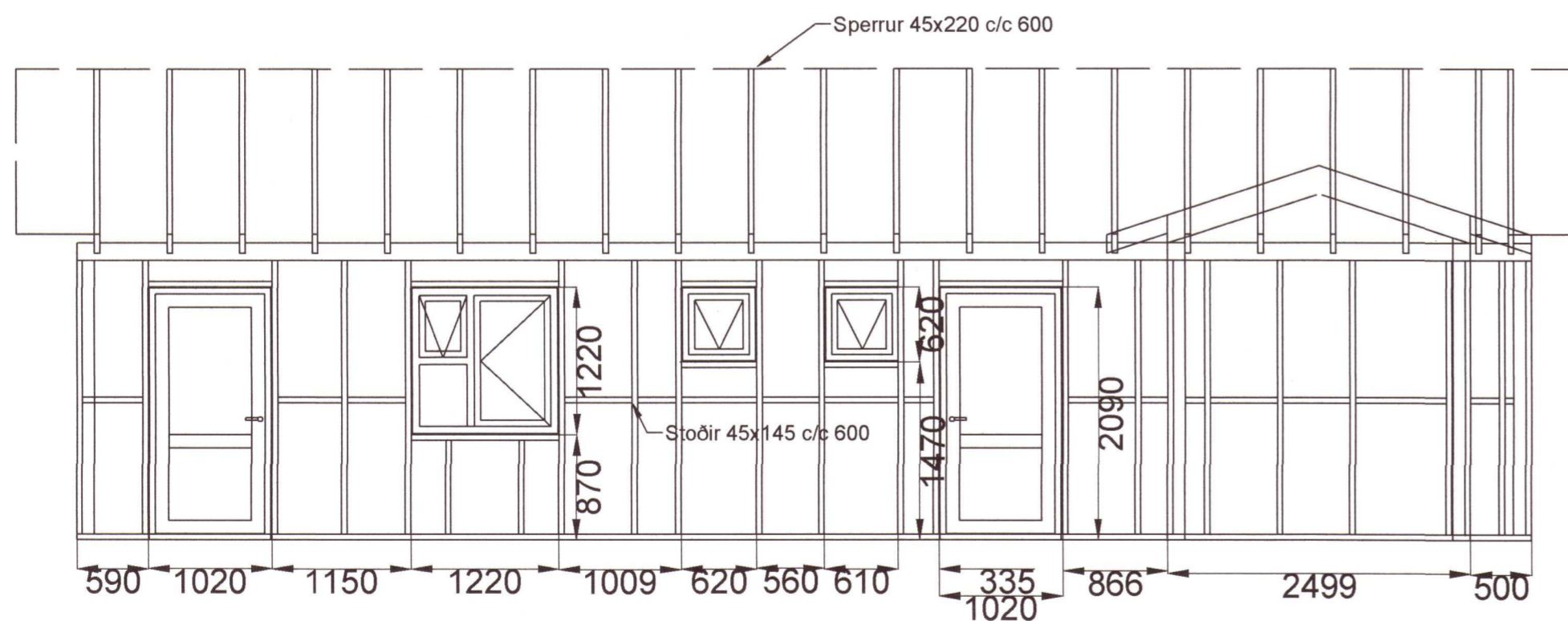
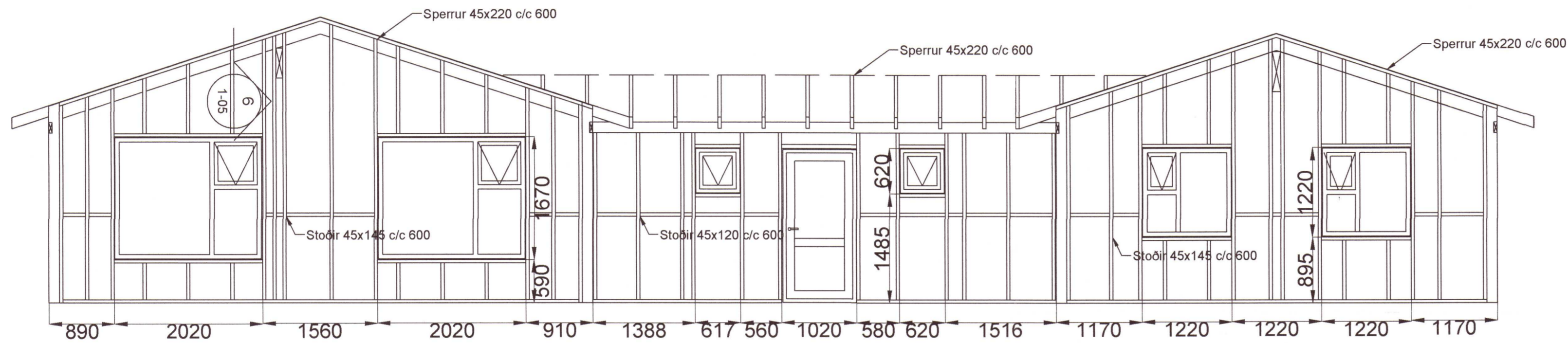

20210447

Skýringar

Timbur

Allt timbur í burðarvirki skal vera styrkleikaflokkað minnst K18 samkv. ÍST-DS 413 nema annað sé tekið fram á teikningum. Timbur sem leggst að eða í steypu skal fúaverja á viðurkenndan hátt. Leggja skal tjörupappa milli trés og steypu

Límtré

Límtré í burðarvirki skal vera styrkleikaflokkað minnst L40 samkv. ÍST-DS 413

Festingar

Allt stál í festingum skal vera Fe 360 og allir boltar uppfylla styrkleikaflokk 4,6 samkv. DS 412. Undir boltarær sem koma að tré skal setja skinnur sem eru breidd = 3 x þvermál bolta þykkt = 0,3 x þvermál bolta

| Útgáfa | Breyting | Dagsetning | Hannað |
|--|----------------|---|---------------------|
| | | | |
| Birgir Þór Karlsson Byggingarverkfræðingur Kt. 020657-2279 Vínarstræti 14 210 Garðabær Sími: 8248421 Netfang: bkarlsson@simnet.is | | Staður Hraunhvarf 1 í landi Kerhrauns E svæði | |
| | | Skýring Útlit | |
| Hannað / Teiknað BPK / RG <i>Birgir Karlsson</i> | Kvarði 1:50 | Dagsetning 10-02-2021 | Verknr. 2021-007 |
| | | | Teikn.nr. 1-03 |