

1 Hæð 1
1: 100

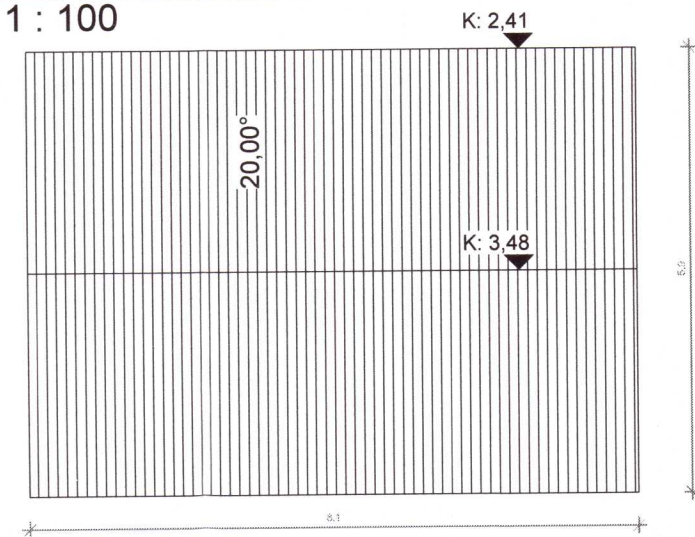

7 Pak
1: 100

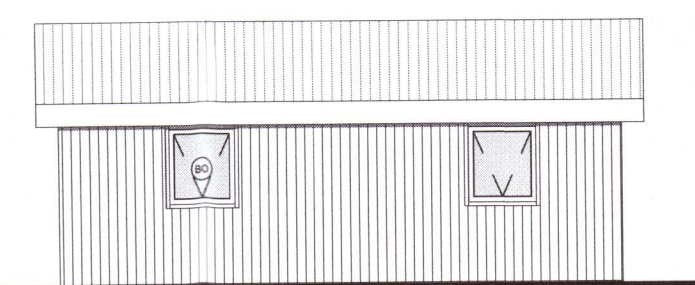

3 Vestur
1: 100

8 Snið 1
1: 100

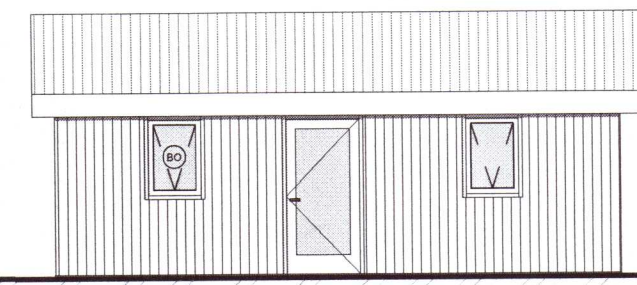

6 Austur
1: 100

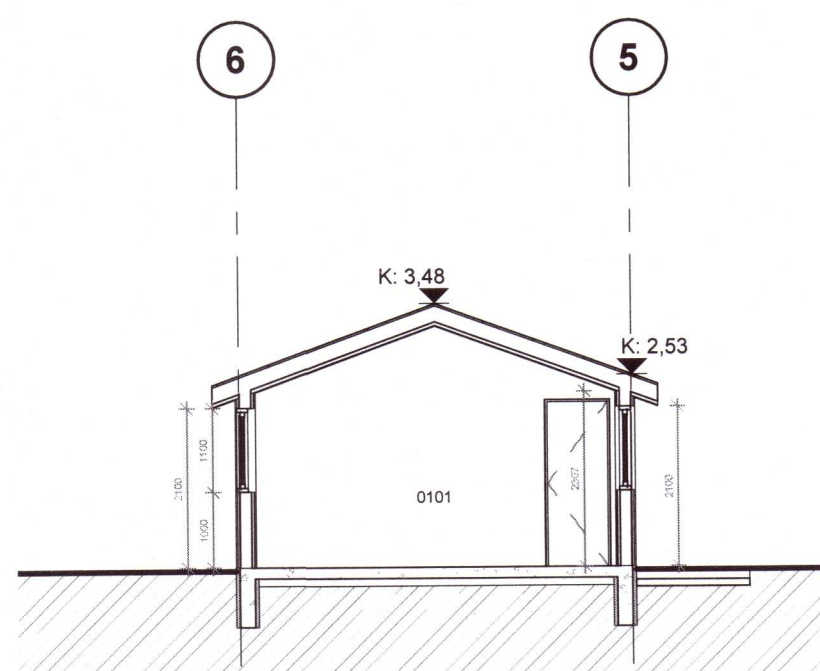

4 Suður
1: 100

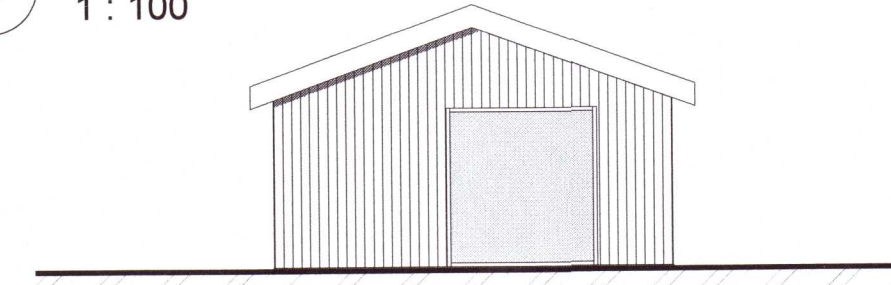

5 Norður
1: 100

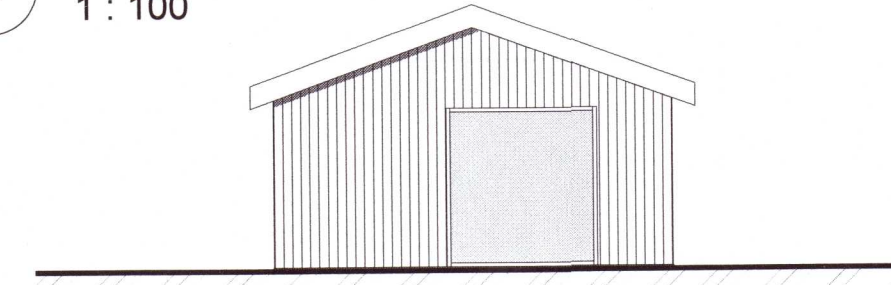

2 Afstöðumynd
1: 500

Uppskipting og lýsing		Skrásetjari: Birgir Kúld																	
D0 Lokun		Kennitala: 010884-3499																	
D1 Rými hæð-röð		Útgáfa: 4.01b Dags.: 9.2.2021																	
D2 Nafn texti		Útgáfa: 4.01b Dags.: 9.2.2021																	
D3 Hófuð-töskun		Útgáfa: 4.01b Dags.: 9.2.2021																	
D4 Eignar-hæð		Útgáfa: 4.01b Dags.: 9.2.2021																	
D5 Botnflokkur m²		Útgáfa: 4.01b Dags.: 9.2.2021																	
D6 Skiptarúm m²		Útgáfa: 4.01b Dags.: 9.2.2021																	
D7 Op m²		Útgáfa: 4.01b Dags.: 9.2.2021																	
D8 Brúttóflatur m²		Útgáfa: 4.01b Dags.: 9.2.2021																	
D9 Brúttóflatur sh < 1,8		Útgáfa: 4.01b Dags.: 9.2.2021																	
D10a Salarhæð mín		Útgáfa: 4.01b Dags.: 9.2.2021																	
D10b Salarhæð max		Útgáfa: 4.01b Dags.: 9.2.2021																	
D11 Brúttó rúmmál m³		Útgáfa: 4.01b Dags.: 9.2.2021																	
D12 Nettóflatur m²		Útgáfa: 4.01b Dags.: 9.2.2021																	
D16 Biri flatarmál m²		Útgáfa: 4.01b Dags.: 9.2.2021																	
Reikrúmmál skiptarúmmáls		Útgáfa: 4.01b Dags.: 9.2.2021																	
D17 Skiptarúmmál m³		Útgáfa: 4.01b Dags.: 9.2.2021																	
Matshluti		39,8	0,0	0,0	0,0	39,8	0,0							127,4	32,0	39,8		96,000	
Botn														8,0					
A	01 0101	39,8	0,0	0,0	0,0	39,8	0,0							119,4	32,0	39,8	3,00	96,000	
1. hæð Gestahús		39,8				39,8								2,53	3,48	119,4	32,0	39,8	3,00
Aílls		39,8				39,8													

Athugasemdir

Sameignir sumra

Eignarhald

Eignar-hald	Nafn texti	Biri flatarmál m²	Skiptarúmmál Séreign m³	Séreign og sameign m³
0101	Gestahús	39,8	96,000	96,000
Aílls		39,8	96,000	96,000

BYGGINGARLÝSING

Stakstætt hús innan byggingarreits að Eiriksbraut 2 í Landi Torfastaða, Bláskógabyggð. Timburhús á steyptum undirstöðum í notkunarflokki 3. Um er að ræða tilkyrningaskýlda framkvæmd.

Landheiti	-	Eiriksbraut 2
Staðgreinir	-	8721-2-87350020
Landnúmer	-	L218744
Birt stærð mhl. 02	-	39,8 m²
Pegar byggð mannvirk	-	71,3 m²
Stærð lóðar	-	4952 m²
Nýtingarhlutfall	-	0,022

ALMENNT

Byggingin skal vera gerð úr viðurkenndum og vottuðum byggingarefnum. Allt byggingarefni skal vera af viðurkenndri gerð, t.d. CE merkt og styrkleikaflokkað samaber gr. 4.5.2 í BR.

UNDIRSTÖRÐUR

Undirstöður hússins eru úr járnbennti steinsteypu og eru staðsteyptar. Sokklar einangraðir með 100 mm sokkulplötum úr steinull. Klætt með sementsplötum ofanjarðar og drendaðir með takkadúk neðanjarðar. Sokkull vatnspétur með tjórlagi.

BOTNPLATA

Botnplata er úr járnbennti stinseytu og er staðsteypt. Einangrað undir botnplötu með 100 mm polystyren frauðplasti.

ÚTVEGGIR

Útveggir eru úr timburgrind og einangraðir með steinull. Grind 145x45 Steinull 150 mm, 12 mm OSB krossviður, vindvarnarúður Tyverk eða sambærilegt, 0,2mm rakavarnarlag, 45x45 mm lagnagrind fyllt með steinull. Að utanverðu eru útveggir klæddir með lofttræstri timbur klæðningu. Að innan eru veggir klæddir með tvöföldu lagi af 12mm gífsklæðningu og málaðir í hvítum lit. Votrými eru klædd með rakapöllum gífsplötum.

ÞAK

Aðal burðarvirki þaks er úr timbri. Timburbjálkar 45x245mm og einangrað með steinull 250mm. Í mæni er gert ráð fyrir limtrés bita. Þakló er klætt að utan með aluzink bánurjarni. Þakklæðning er á loftunargrind. Að innan er 0,2 mm rakavarnarlag, 28x70 mm lagnagrind og 12 mm gífsklæðning. Votrými eru klædd með rakapöllum gífsplötum.

GLUGGAR OG HURÐIR

Gluggar verða úr ál-tré gluggakerfi. Burðarkerfi glugga er úr vara úr samlimdri, kvistalausrí furu, en veðurkappa úr áli. Gönguhurðir eru úr timbri, en álklaðdar. Litur glugga er hvítur að innan og svartur að utan. Í öllum gluggum og hurðum er tvöfalt einangrunargler með argon fyllingu. „Björgunarp“ eru skv. teikningum. Öryggisglær í gólsöðum einingum, í samræmi við leiðbeiningabíð NMI.

INNVEGGIR

Innveggir eru léttir veggir byggðir úr timburgrind 45x95mm. Innveggir eru klæddir innra lagi úr 12 mm OSB krossvið og ytra lagi úr 12 mm gífsplötum. Innveggir eru steinullarfylltir. Votrými eru klædd með rakapöllum gífsplötum.

INNHRUÐIR

Innihurðir eru úr timbri og lakkaðar. Minnsta umferðarmál skal vera 0,8x2m.

VOTRÝMI

Þar sem búast má við vatnsleka skal gólf vara vatnshelt og með niðurfalli. Gólf skal halla að niðurfalli. Ekki er heimilt loka af niðurfalli í gólfvotrými, t.d. í aflokuðum sokkli í innréttingum. Vatnspétt lag skal vera í gólfum og veggjum votrýma og skal það þétt á fullnægjandi hátt, t.a.m með rorum og stokkum. Nota skal efni og útfærslur sem draga úr rakapéttingu. Gólf skal þannig frágengið að ekki sé hætt á hálfu í bleytu.

Veggur með innbyggðum vatnsgeymi, t.d. við salerni, skal vara þannig frágenginn að leki sem fram kann að koma verði sýnilegur. Gagnga skal þannig frá lögnum, vatnsgeymum o.þ.h. í byggingu, með fullnægjandi einangrun og rakavörn, að ekki sé hætt á rakapéttingu.

LAGNIR OG HITAKERFI

Upphitun hússins er með hitaveitu og er húsið lengt hitaveitu og vatnsveitu sem til staðar er innan lóðar. Hitakerfi er um gólfhita. Gólfhitagagnir eru steyptar í botnplötu.

Neysluvatnslagnir eru nýjar plastlagnir af viðurkenndri gerð, t.d. með prófunum á vegum NMI. Neysluvatnskerfi skal vera búið með varmaskipti eða uppblöndunarloka. Hiti á toppunarstað skal ekki fara yfir 43°C.

Frárenslí er í rotþró innan lóðar merkt. "R" á afstöðumynd.

BRUNAVARNIR

Húsið er eitt brunahöf. Klæðningar eru í flokki 1. Aðkoma slökkviliðs er um aðkomuvegi á lóð og á bílastæði. Í húsi eru björgunarp út úr svefnherbergi en jafnframt eru flóttaleiðir um aðalinnangangshurð. Á uppdráttum eru merktar staðsetningar reykskynjara, slökkvitækja, elvarnateppa og björgunarpöpa.

LOFTRÆSING

Í húsunum er gert ráð fyrir náttúrulegri loftun um opnanlega glugga.

BÍLASTÆÐI

Bílastæði er þegar gerg og rúmast 4 bílar við húsið.

SORPHIRÐA

Sorphirða er samkvæmt reglum sveitarfélags.

EINANGRUN

Botnplata - 100 mm polystyren
Sokklar - 100 mm sokkulplata steinull
Útveggir - 200 mm steinull
Þak - 250mm steinull

KÓLNUARTÖLUR SKV. BYGGINGARREGLUGERÐ

Botnplata 0,3 w/m²K
Útveggir 0,3 w/m²K
Gluggar 2,0 w/m²K
Hurðir 3,0 w/m²K
Þak 0,2 w/m²K



HÖNNUNARSTJÓRI - Birgir Kúld byggingarfræðingur MSc BFI -



ÚT	Flóttaleið	Björgunarp
RS	Reykskynjari	Brunamótstaða
GN	Gólfniðurfall	Loftræst rými
NL	Neyðarlýsing	Pakniðurfall
SL	Slökkvitæki	Hleðslustöð rafbíla
ET	Eldvarnarteppi	

20210519

Eiriksbraut 2
Aðaluppdráttur

Landnúmer L218744 Staðgreinir 8721-2-87350020

Aðaluppdráttur

Kvartí	As indicated	Dagsetning
Hanna	BK	9.2.2021
Teikna	BK	Yfirfari BK

20-16	101
Verknúmer	Teikning númer

BK Hönnun ehf
Rauðbláa 4 103 Reykjavík
5 865 8277
80026-0300
bki@bhonnun.is
www.bhonnun.is

Birgir Kúld
Byggingarfræðingur MSc
010884-3499

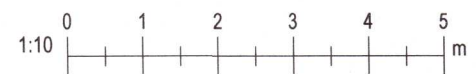

Samþykkt