

# SNEIÐINGAR

## 2.0 Útveggir - TÝPA 2

- Liggjandi 27x143mm Lerki klæðning
- Svartur dúkur loftunardúkur
- 21x45mm (c/c500mm) timbur lektur (loftunargrind)
- 9mm vatnslímdur krossviður
- T1 45x145 (c/c600mm) burðarviður með 145mm steinull milli stoðir
- 0.20mm þolplast (rakaplast) er límt á burðagrind með rakalími- plast er skeytt saman um 600mm og raka límband fest yfir öll samskeyti
- 34x70mm (c/c600mm) timbur lekta
- 12mm spónaplata svo 12mm klæðning í fl.1

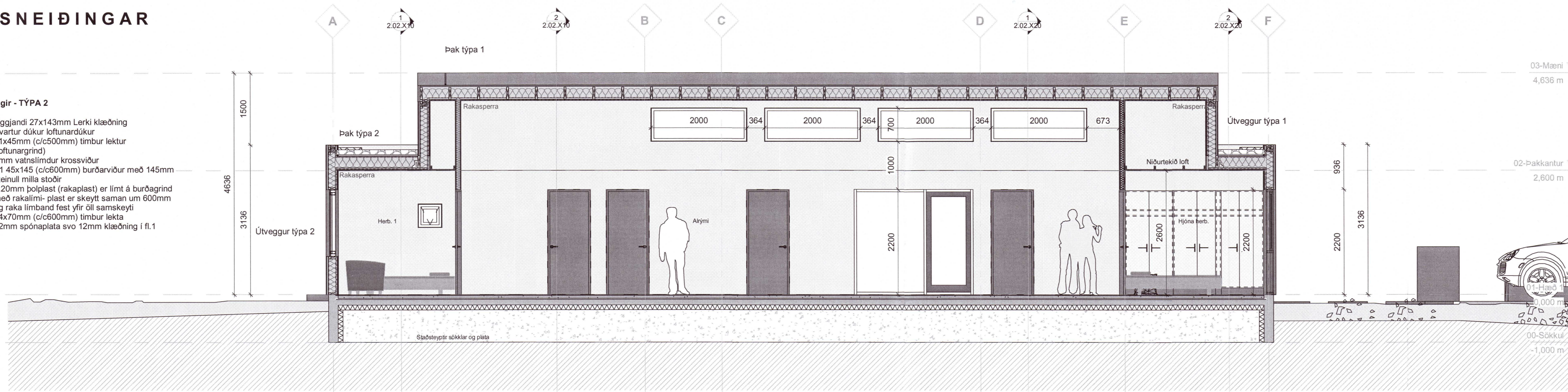

## EE- Langsneiðing

1:50

## ÚTLIT

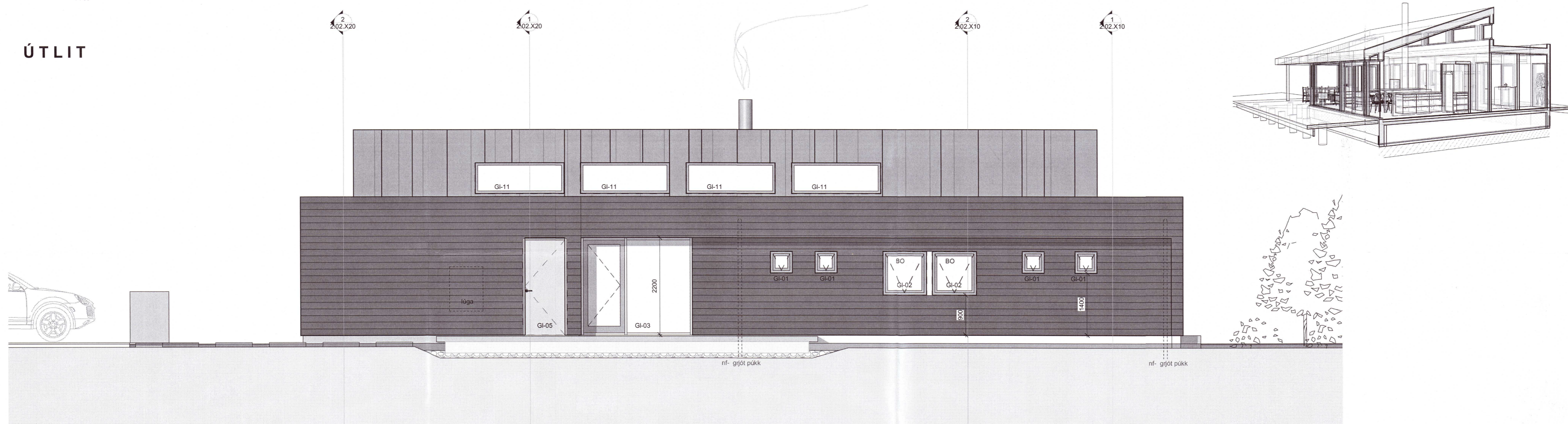

## ÚTLIT til norðurs

1:50

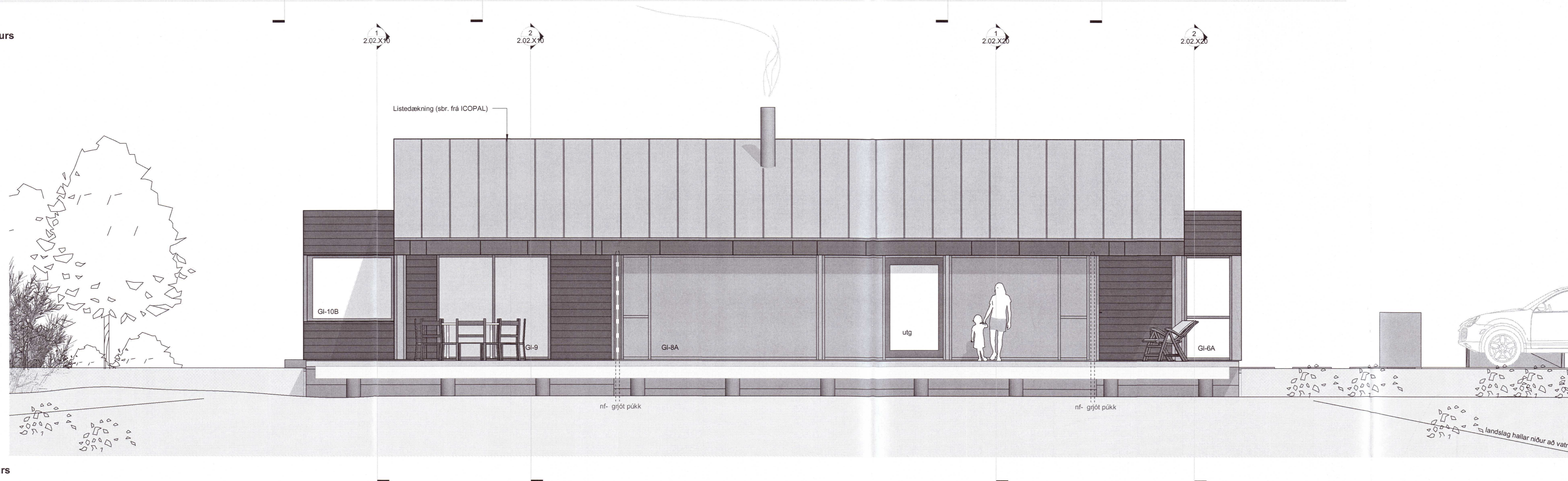

## ÚTLIT til suðurs

1:50



Öll mál takist/staðfæriss á staðnum áður en smíði hefst. Misræmi í teikningum skal tafarlaust tilkynna hönnuðum. Teikningar arkitekta skal lesa með teikningum meðhönnuða.

20210666

A	28.10.2020	Verkefningun	JBB
Útg.	Dags.	Skýring	Br.af.

Verkefni: **Skálabrekka við Þingvallavatn**  
Endurbygging  
Bláskógabyggð

Verkefni: **Útlit suður, norður og sneiðing EE**

Teikninganúmer: **2.03.X10**

Verknúmer: 19013

Staðgreinir: 8721-5-45000030

Landnúmer: 170768

Matshlut: 01

Mælikvarði: As Indicated

Aðalhönnuður / Hönnunarsjóri: ARK

Teiknað af: JBB

Yfirfarið af: SH

Dagsetning: 28.10.2020

Útgáfa: **A**

Samþykkt: *Sig. Kristjánsson*

**ARKÞING** **aordic**

BOUHOLT 8 - REYKJAK SÍMI: 570 5700 - arkthing@arkthing.is - www.arkthing.is  
SIGURÐUR HALLGRÍMSSON, 170753-3139 ARKITEKT  
BIRKIR ÁRNASON, 200787-3159 BYGG.FR.  
HALLUR KRISTJÁNSSON, 220573-3899 BYGG.FR.  
HELGI MAR HALLGRÍMSSON, 210279-3429 ARKITEKT

HÖNNUNUR AKSILUR SÉR ALIÐAN HÉTT A TEIKNINGUM - Í ÖÐRU TÖÐUN ER HÁÐ SKIFFELDU SAMÞYKKT