

GRUNNMYND 1.HÆÐ

BRÚTTÓFLATARMÁL BÚSTADAR MEÐ GEYMSLU: 87,5 M2  
 FLATARMÁL PALLA UTANHÚSS: 116,0 M2

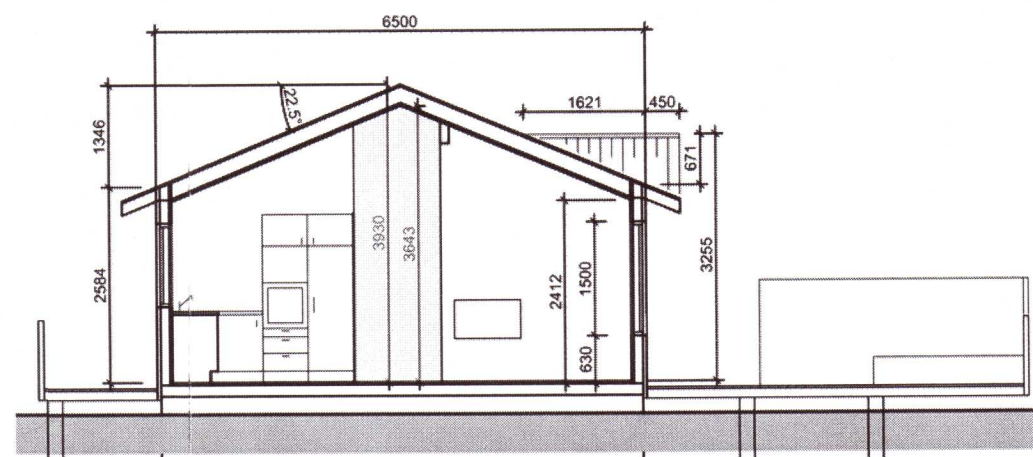

SKURÐUR A-A

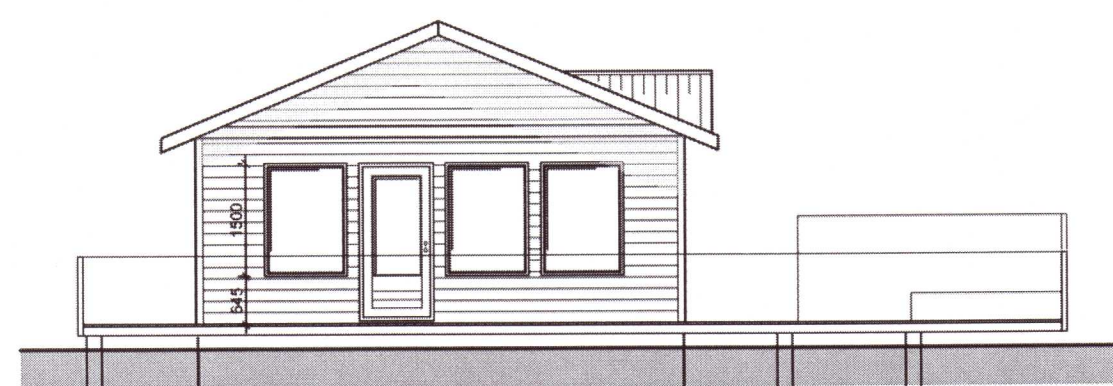

VESTUR

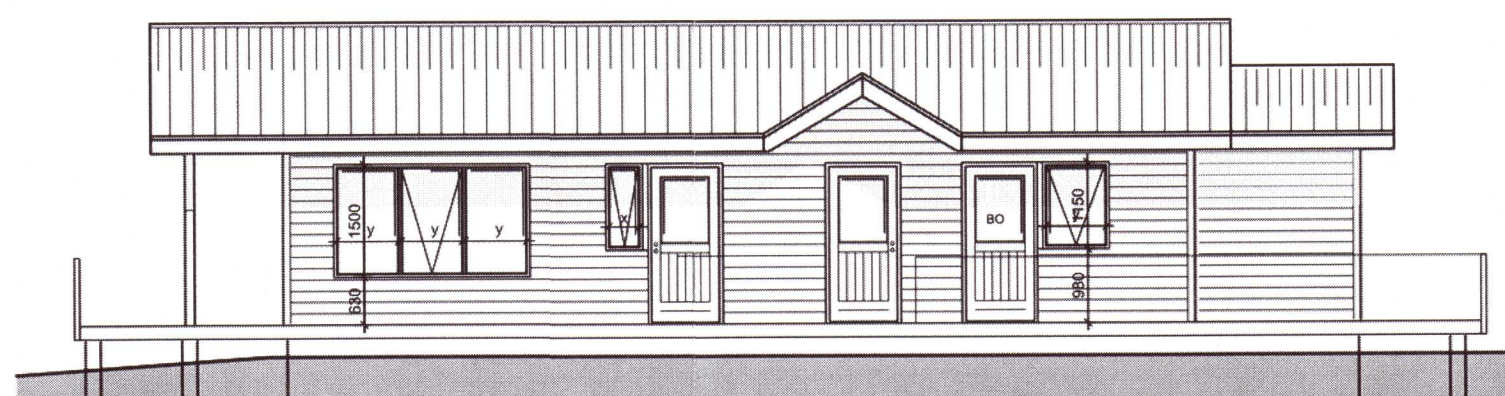

SUÐUR

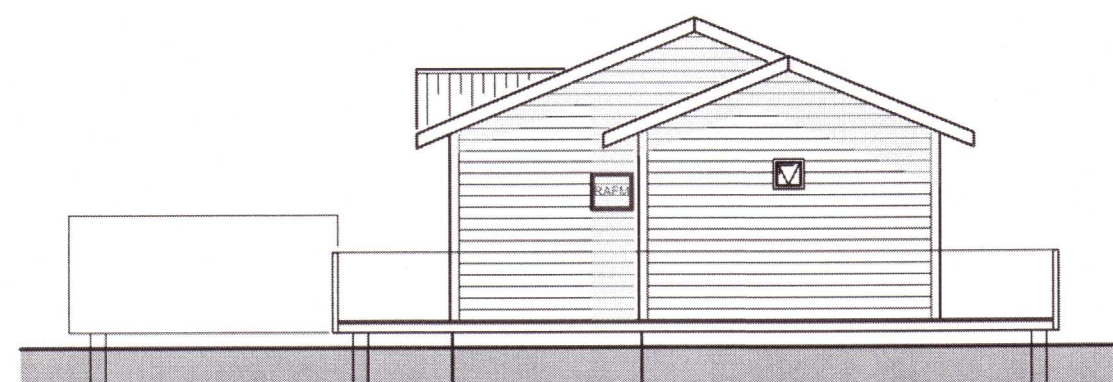

AUSTUR

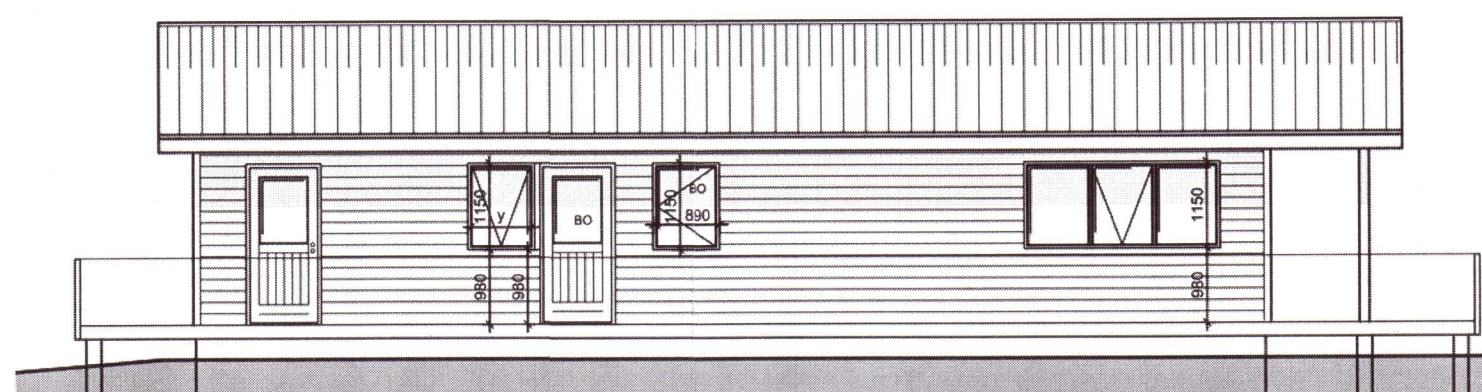

NORÐUR

Byggingalýsing fyrir orlofshúsið að Brekkuskógi 28, Bláskógabyggð  
 Staðgreinir: 8721-1-25000010 og Landnúmer: 167210  
 Matslutanúmer 28.

Sótt er um leyfi til að byggja nýtt orlofshús á lóðinni.

Húsið er hefðbundið heilsársorlofshús úr timbri á steypum undirstöðum.

**Undirstöður og gólf:**

Undirstöður eru steyptr sökkjar á þjappaðri fyllingu, einangraðir að innan með 100 mm frauðplasteinangrun. Gólf er steyptr botnplata með 100 mm frauðplasteinangrun.

**Útveggir:**

Burðargrind útvegga er úr 45x145 mm timburgrind með 150 mm þéttullareinangrun. Utan á burðargrind komi vindlokun og stífingarlág úr 9 mm krossvið. Loftunargrind komi utan á krossvið, sem á er klædd liggjandi timburklæðning. Innan á timburgrind komi rakavarnarlag úr polplastí, raflagnagrind og trépanel- eða gífsklæðning.

**Gluggar og hurðir:**

Gluggar og hurðir eru í samræmi við ÍST 40 og 41. Gler er tvöfalt einangrunargler, K-gler eða sambærilegt. Þar sem björgunarop eru í gluggum er ljósop opsins a.m.k. 60x90 sm.

**Þak**

Þak hússins er hefðbundið loftað timburþak. Burðarviðir 45x245 timbursperrur, klæddar með 25 mm borðaklæðningu. Vatnsvöm með þakpappa og bárujárnsklæðningu. Þak klætt að innan með trépanel- eða gífsklæðningu á raflagnagrind yfir rakavarnarlagi. Einangrun í þaki er 220 mm þakull.

**Innveggir:**

Veggir eru léttir timburgrindarveggir með 50 mm einangrun klæddir með trépanel- eða gífsklæðningu.

**Útihandið:**

Handiði á palli eru úr timbri, 90 sm há, með handlista og lóðréttum pílarum.

**Brunavarnir:**

Brunamótstaða einstakra byggingahluta og brunavarnir eru í samræmi við byggingarreglugerð. Reykskynjari er í alrými og öllum svefnrymum. Reykskynjari í útigeymslu skal samtengdur reykskynjara í húsi. Slökkvitæki er í anddyri

**Upphitun:**

Upphitun húss er gerð með hitaveitu með gólfhitarörum sem steyptr eru inn í botnplötu.

**Fráveitumál:**

Skóplagnir frá húsi tengjast fráveitukerfis svæðissins. Regnvatni er veitt í þúkk.

**Lóðafrágangur bílastæði:**

Almenn bílastæði eru við veg, en hellulagt, upphitað bílastæði fyrir fatlaða er við húsið, ásamt upphituum rampa með halla mest 1:20. Timburpallur er um hús og gengið frá röskuðu svæði kringum hús með túmpökum. Heitur pottur með læsanlegu loki er á palli. Hæð potts frá palli er 40 sm.

BO - Björgunarop  
 SL - Slökkvitæki  
 RS - Reykskynjari  
 GN - Gólfniðurfali

**Stærðir:**

1. hæð brúttóflatarmál: = 87,5 m<sup>2</sup>  
 Brúttórúmmál = 297,2 m<sup>3</sup>

**Kómunartölur helstu byggingahluta eru:**

Þak : 0,20 W/m<sup>2</sup>K  
 Veggir : 0,30 W/m<sup>2</sup>K  
 Einangrað gólf á fyllingu : 0,30 W/m<sup>2</sup>K  
 Gluggar : 2,00 W/m<sup>2</sup>K  
 Hurðir : 3,00 W/m<sup>2</sup>K

ORLOFSHÚS, BREKKUSKÓGUR, BLÁSKÓGABYGGÐ

HÚS NR. 28  
 AÐALTEIKNING  
 GRUNNMYND, ÚTLIT  
 SNEIÐING

20210732

HANNAÐ	JLS	TEIKNAD	JLS	MKV.	1:100	VERKNR.	20-038
SÁMÞ.		SKRÁ		DAGS.	A01	TEIKN. NR.	
ÚTGÁFA		DAGS.		NAFN			
				KENNIT.			A-01
				Jón Leó Sturlubjörnsson	190556-3959		

VERKFRÆÐISTOFA FRV  
 TRYGGAÖTUN 11, 101 REYKJAVÍK  
 Sími: 561 9040, NETTFANG: vidsja@vidsja.is  
 www.vidsja.is