

Umhverfis- og tæknisvið Uppsveita
Sampykkt
 16. sep. 2020
Dr. Sigurðsson
 Byggingartúllitruir

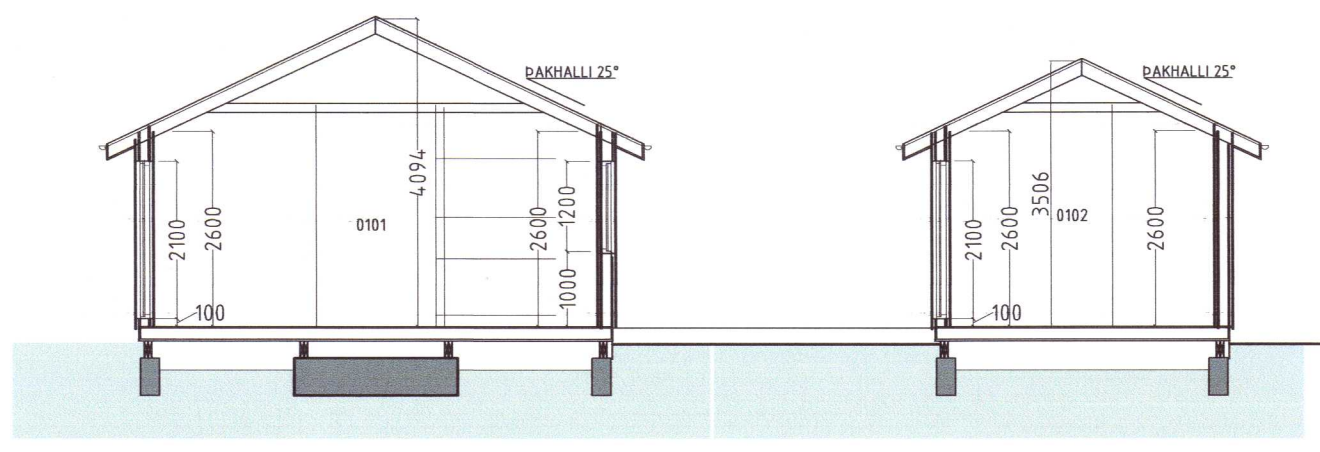

SNEIÐMYND A-A



NORÐUR

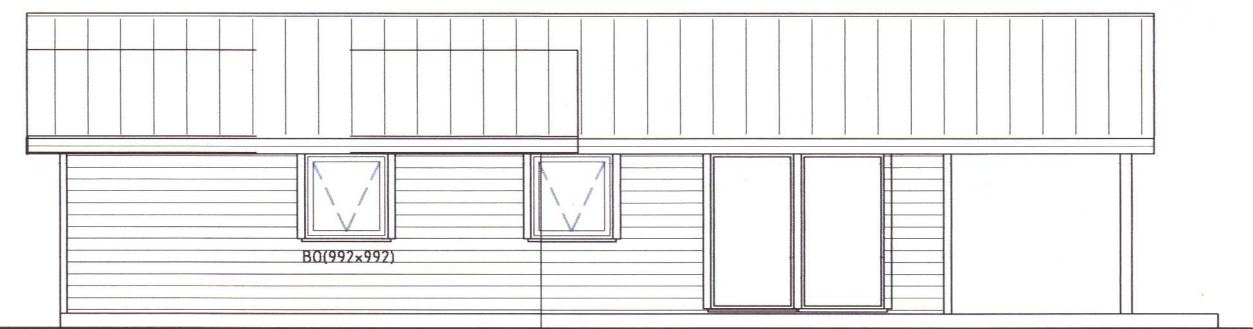

SUBUR

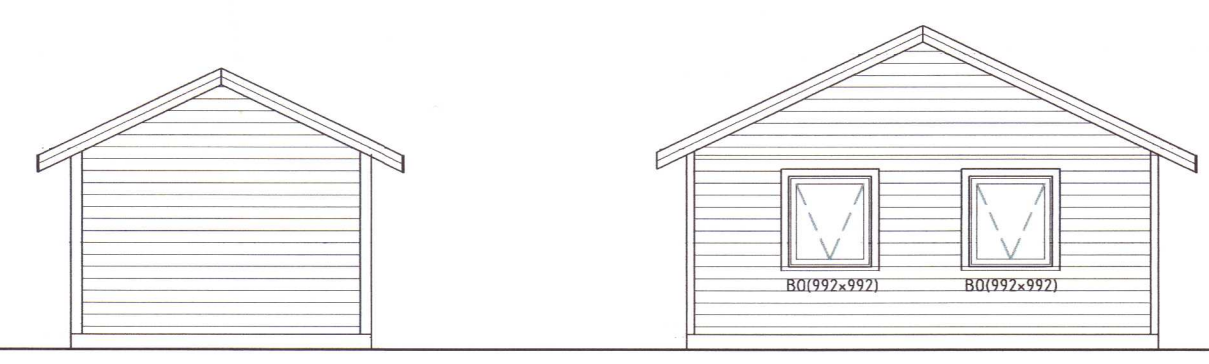

AUSTUR

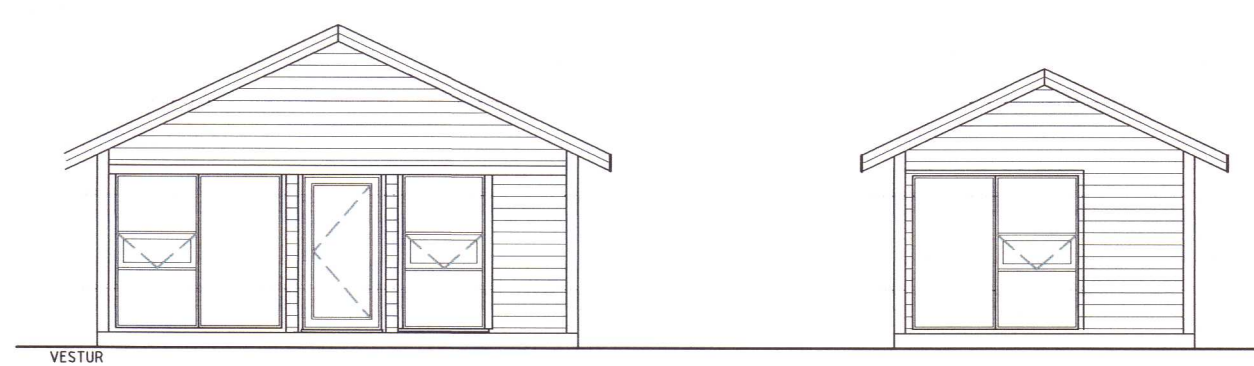

VESTUR

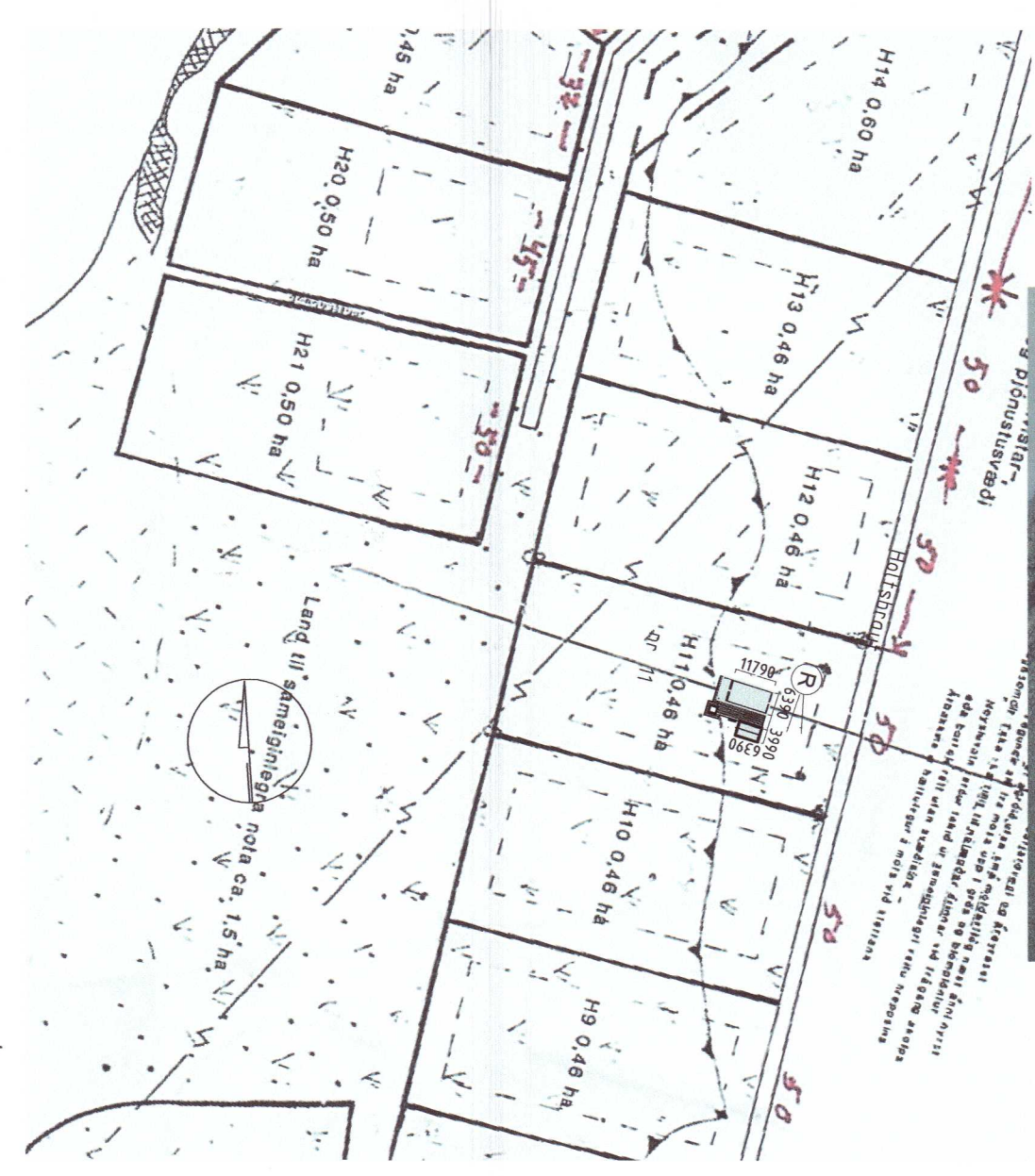
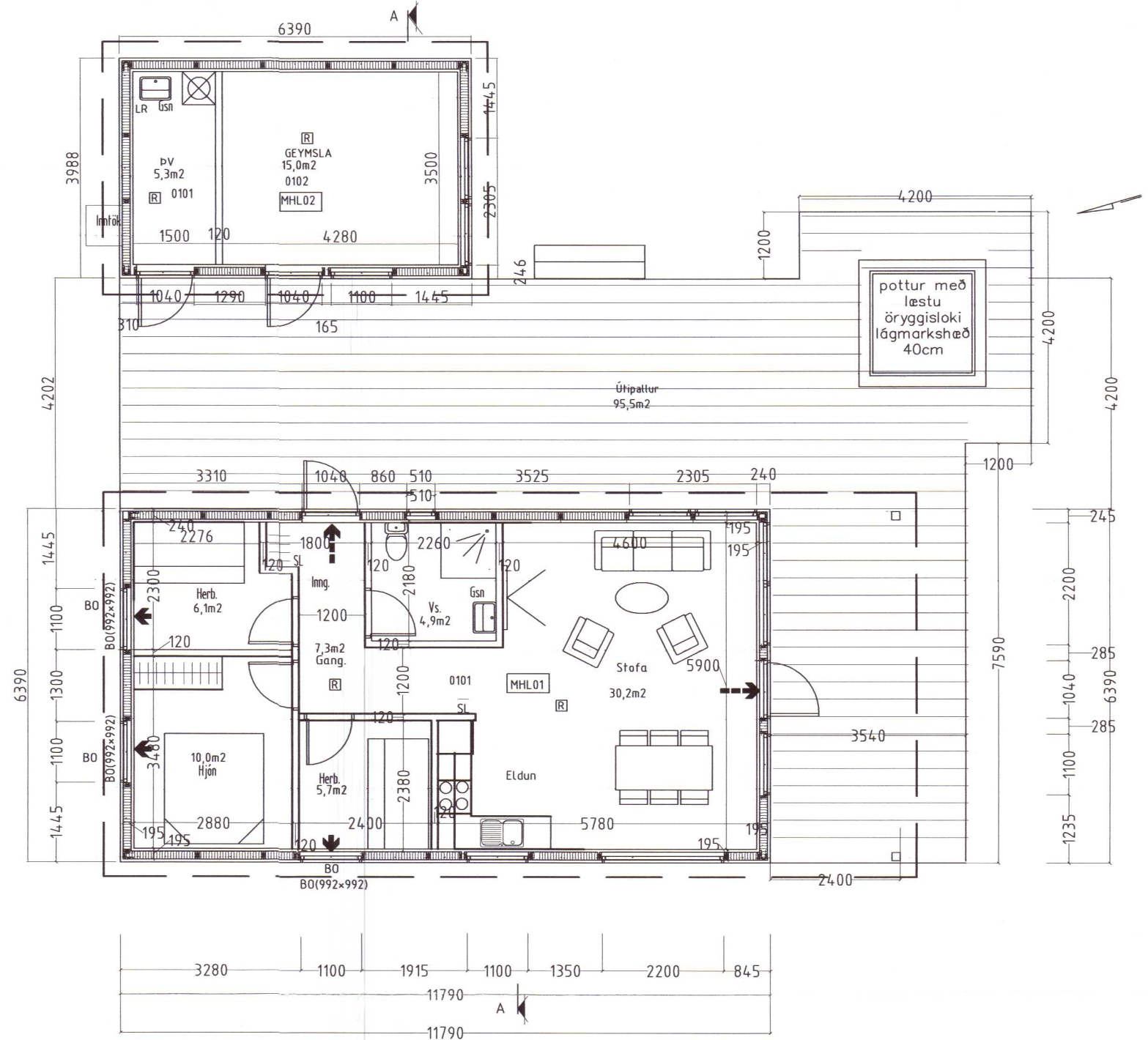

YFIRLITSMYND

Holtsbraut 11
LANDNÚMÉR : 193061
STAÐGREINIR : 234-1572
BYGGINGALÝSING:
 Húsið er einnar hæðar sumarhús sem byggt úr timbri á hefðbundinn hátt.
UNDIRSTÖÐUR:
 Undirstöður eru úr járnbentri sökkul steinsteypu.
PLATA:
 Botnplata er timburgólf sem einangrast með 190mm steinullareinangrun.
ÚTVEGGIR:
 Útveggir eru úr 150mm grindarefni sem einangrast með 150mm steinull.
 Grindin klæðist utan með grenikrossvið og liggjandi klæðningu eða stálklæðningu (blanda stál-timburklæðningu saman)
 Lifaval hússins sé skv. ákvörðun eiganda.
ÞAK:
 Þakið er Risþak sem einangrast með 200mm þakull.
GLUGGAR OG HURDIR:
 Gluggakarmar/opnanleg fög OG hurdir eru úr TRÉ eða TRÉ-ÁL í öllum gluggum verði tvöfalt k-gler (einangrunargler).
 Björgunarop eru í hverju svefnherbergi.
UPPHITUN/LAGNIR:
 Upphitun hússins verður með hitaveitu, Gólfhitagagnir verða sumarhúsinu
 Lagnaefni skal allt vera votfald af RB.
INNVEGGIR:
 Léttir innveggir eru byggðir upp úr 70mm. timburgind/álsföðum er klæðist annaðhvort með 2x13mm. gipsplötum á hvora hlið eða 12mm. spónaplötum
ATH:
 Byggingartúllitruinn ásamt húseiganda hæðar-og staðset ji hús á lóð ásamt fráveitu frá húsi sem fara í rotþró (3200l9 af viðurkenndu gerð
 Heildarflatarmál sumarhús 75,3m²
 Heildarflatarmál sumarhús 25,5m²
 Samtals 100,8m²
 Stærð lóðar 4600,0m²
 Nýting lóðar 4600m² / 100,8m² = 0,021
 Heildarrúmmál húss m/bofnpl.....0,0m³
 LR = LOFTÆSTING
 R = REYKSKYNJARI
 SL = SLÖKKVITÆKI
 GSN = GEGNUMSTREYMISNIÐURFALL
 BO = BJÖRGUNAROP
 → Rýmingarátt björgunaropa
 → Rýmingarleið
 (R) ROTDRÖ

es TEIKNISTOFAN Hyrjarhófi 2
 S: 8960640 kjo.sig@simnet.is

HOLTSBRAUT NR 11 ÁSAHREPPÍ

Grunnmynd,útlit og snið MKV 1:100

Afstöðumynd MKV 1:2000

HANNAÐ kjartan sigurðsson	TEIKNAD kjartan sigurðsson
VERKNÚMÉR:	SKYRABARAFN..DWG
ÞAGSETNING:	SAMPYKKT
05.08.2020	TERNING NÚMÉR: A-01

121066-5809