

Dags:	Nr:	Breytingar:	Samb.
14.12.2021	A	Gesthúsið breytt, minnkað í 40 m <sup>2</sup> . Lagfæringar á byggingarlýsingu.	

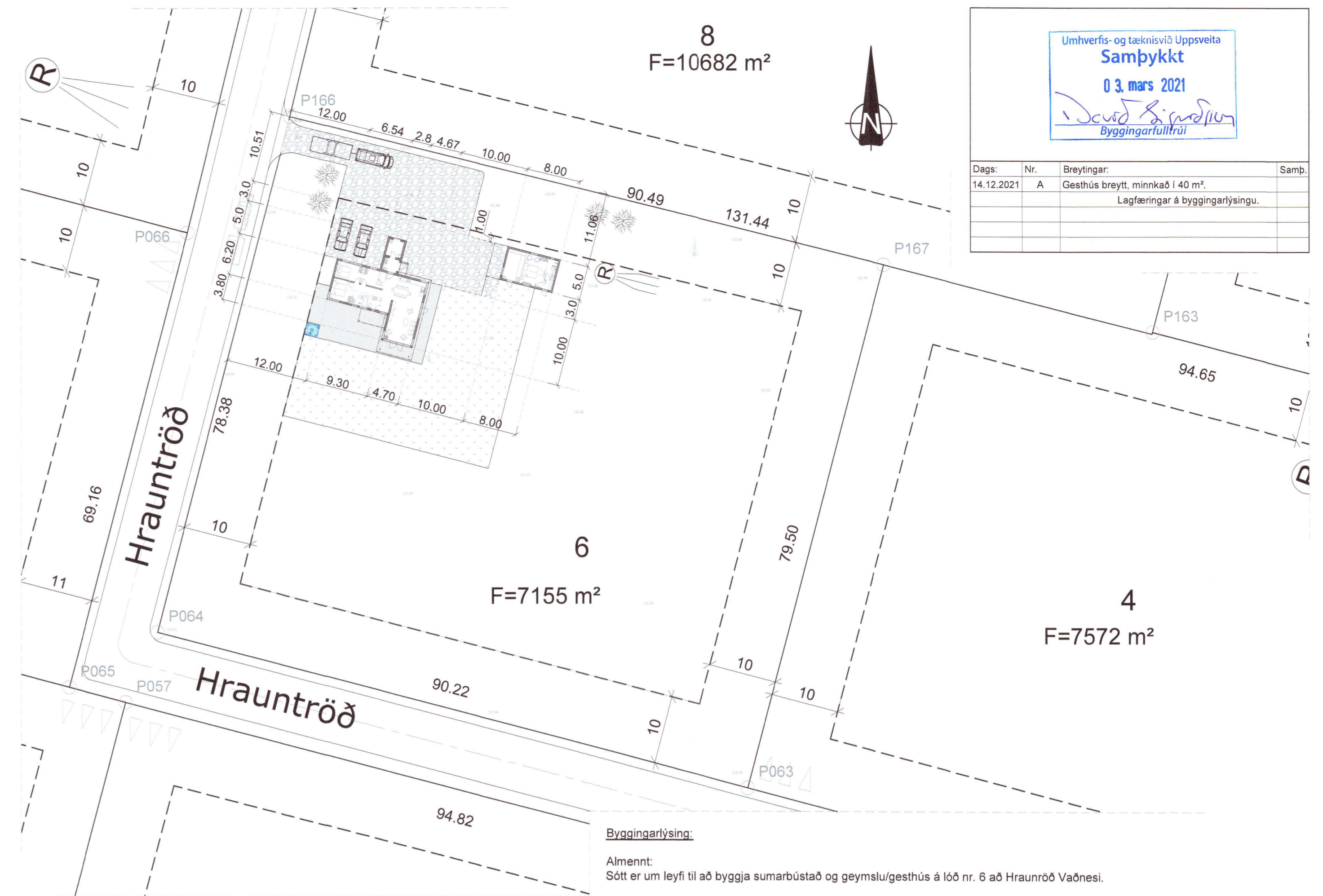

Afstöðumynd  
Mkv. 1:500

**Byggingarlýsing:**

Almennt:  
Sótt er um leyfi til að byggja sumarhústað og geymslu/gesthúsi á lóð nr. 6 að Hrauntröð Vaðnesi.

Stærðir:	Mhl:01	Mhl:02
Fasteignanúmer:	F2500985	
Landeignanúmer:	L227059	
Staðgreinir:	8719-1-88910060	
Brúttó flatarmál:	118,7 m <sup>2</sup>	40,0 m <sup>2</sup>
Brúttó rúmmál:	397,5 m <sup>3</sup>	124,8 m <sup>3</sup>
Lóðarstærð:	7155,0 m <sup>2</sup>	
Nýtingarhlutfall:	0,022	

Undirstöður:  
Byggingarnar eru grundaðar á þjappaðri fyllingu sem liggur á burðarhæfum botni. Undirstöður og botnplata er staðsteyptar.

Útveggir:  
Útveggir verða úr 45x145 timbri og einangrað með 150 mm steinull milli stöða. Utan á timbur kemur 9 mm krossvíg og utan á hann koma láréttar 34x45 lektur og þar utan standandi harðviður (Jatoba) annarsvegar og með liggjandi bárujárn hinsvegar. Að innan verða útveggir klæddir með rakavarnarlagi, 45x45 mm rafmagnsgrind og síðan 12,5 mm rakavörðum spónaplötum og að lokum ýmist með 12,5 mm gipsi eða paníklæðningu.

Gluggar og hurðir:  
Gluggar og hurðir verða úr timbri. Gler verður tvöfalt K-gler. Öryggisgler er í öllum gluggum og hurðum undir 60 cm hæð.

Pak:  
Í flötum þökum (148°-3,27°) er 45x245 mm sperrur með 220 mm einangrun með vindpappa (vindvörn) á milli sperra og þar yfir 25 mm loftbil. Á sperrur kemur 10 mm loftun/krossviður síðan 16 mm krossvíg og þar yfir ábræddur afsfalt pappi. Hallandi þak (15°) er með 45x245 mm sperrur með 220 mm einangrun með vindpappa (vindvörn) á milli sperra og þar yfir 25 mm loftbil og síðan gisklædd 25x150 orðaklæðning, á hana kemur öndunardúkur, þar yfir 16 mm krossviðarkubbar, 35x95 mm lektur og síðan bárujárn. Að innan verður loft klætt með rakavarnarlagi, 45x35 mm rafmagnsgrind og síðan ýmist með 12,5 mm gipsi eða paníklæðningu.

Gólf:  
Botnplata verður steypd á fyllingu með ísteyptum gólfhita. Einangrun undir botnplötu er 100 mm plasteinangrun. Innveggir:  
Innveggir í þúð verða úr 70 mm blíkk- eða timburstöðum með 70 mm þéttull á milli stöða. Utan á stöðir kemur 12,5 mm rakaheldar spónaplötur og yst koma 12,5 mm gipsplötur eða paníklæðning.

Grundun:  
Húsið verður grundað á frostfríri þjappaðri, burðarhæfri fyllingu sem nær niður á fast.

Lagnir:  
Húsið verður tengt hitaveitu og rafmagnsveitu. Neysluvatnslagnir verða úr álþexi. Húsið verður hitað með ísteyptum gólfhita. Rafmagnir verða lagðar í milliveggjum og rafmagnsgrind þar sem hún er. Fráveita verður lögð í rotþró og siturbeð sem verða innan lóðar. Stærð rotþróar verður 3600 lítrar miðað við 8 persónur og notkunarstuðul 1,0.

Loftræsing:  
Húsið verður loftræst með opnanlegum fögum á gluggum.

Brunavarnir:  
Húsið er í notkunarflokki 3. Eitt handstékkvitæki verður í hvoru húsi, við útidryrahúð. Reykskynjarar skulu vera í hverju herbergi auk bitlúks og alrýmis. Björgunarop eru úr hverju herbergi.

Sorp:  
Gætt er ráð fyrir að allt sorp verði sett í sorpgáma sem staðsettur er á grenndarstöð í Vaðnesi skv. deiliskipulagi.

Byggingarvörur:  
Eingöngu er heimilt að nota byggingarvörur sem hafa hlötið staðfestingu tilnefnds aðila á samræmi þeirra við þær kröfur sem settar er um þær eða eru CE-merktar, samanber gr. 4.5.2 í byggingarreglugerð 112/2012.

Kólnunartölur:  
U-gildi útveggja < 0,3 W/m<sup>2</sup> K  
U-gildi þaks < 0,2 W/m<sup>2</sup> K  
U-gildi gólfs < 0,3 W/m<sup>2</sup> K  
U-gildi hurða < 0,3 W/m<sup>2</sup> K  
U-gildi glugga < 2,00 W/m<sup>2</sup> K

**Skýringar**

- SL Slökkvitæki
- R Reykskynjari
- HS Hitaskynjari
- LR Loftræsing
- BO Björgunarop (B min=0,6 m og B+H=1,5 m)
- NF Gólfniðurföll
- Rp Rotþró
- ST Stjórnstöð eldvarnerkis
- BS Brunaslanga
- ÚT Útgangur

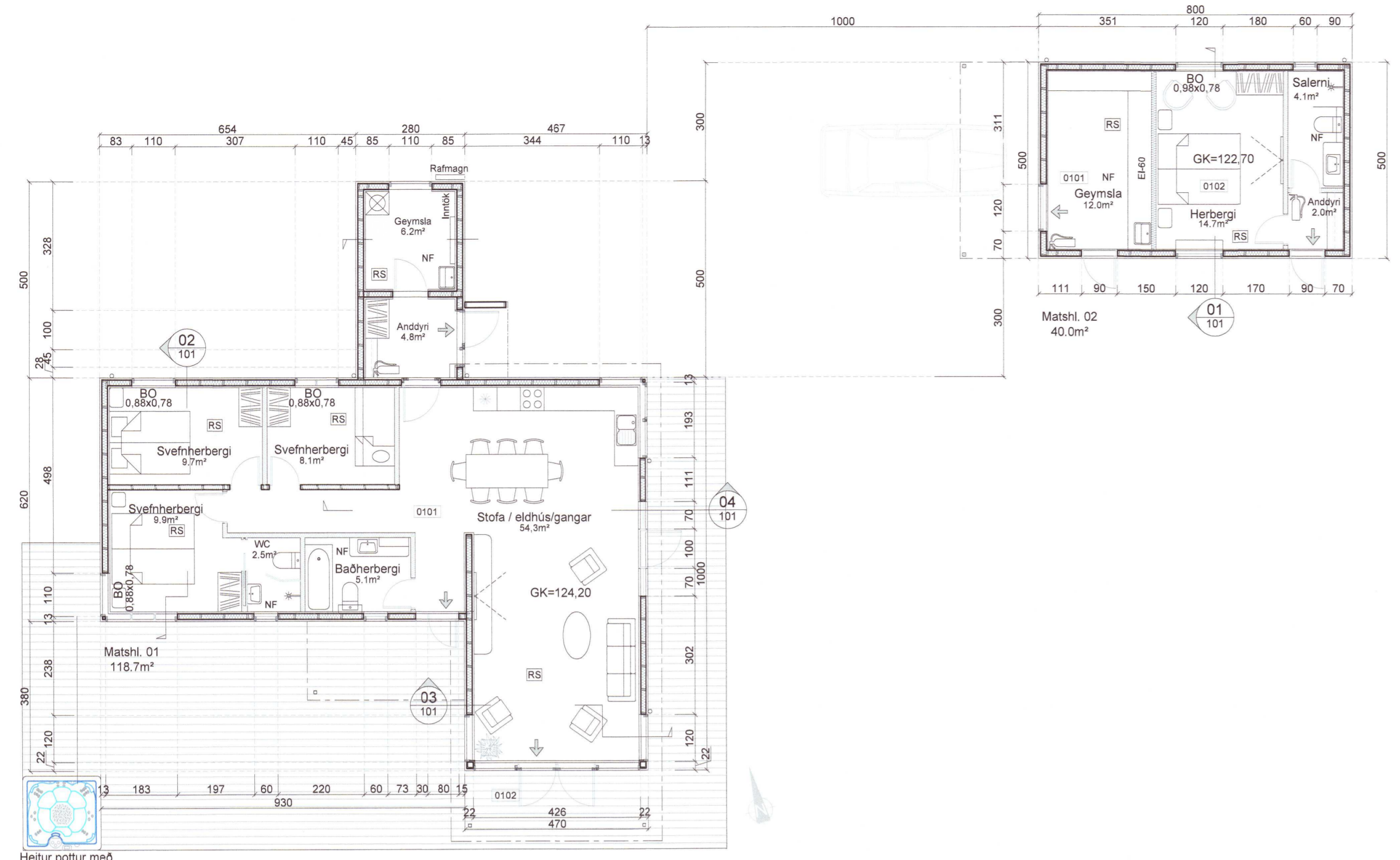
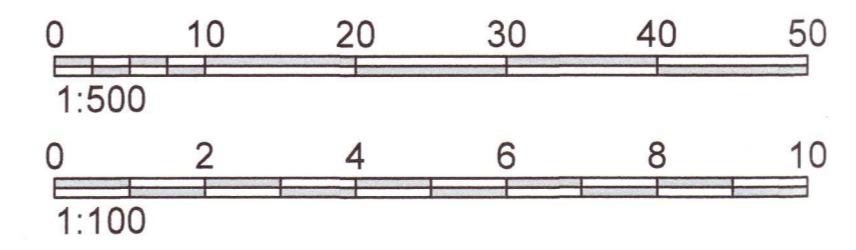

Heitur pottur með læstu loki, hæð frá palli mín 0,4 m.

Grunnmynd  
Mkv. 1:100

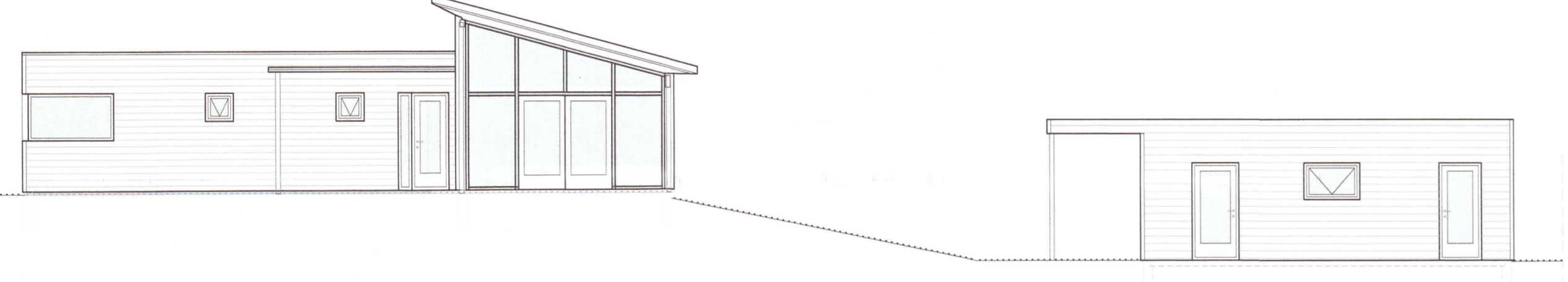

Útlit - Suður  
Mkv. 1:100

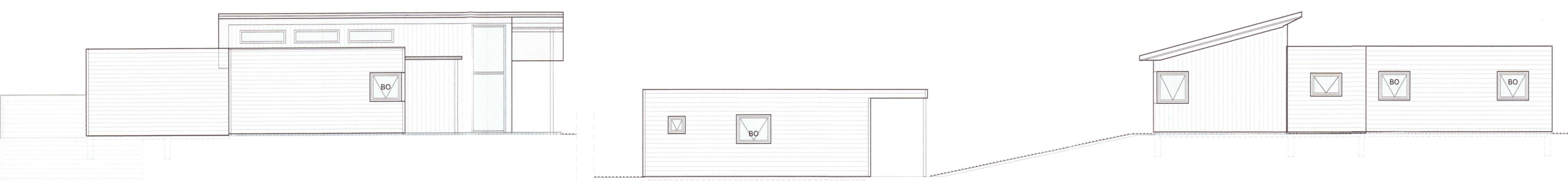

Útlit - Vestur  
Mkv. 1:100

Útlit - Norður  
Mkv. 1:100

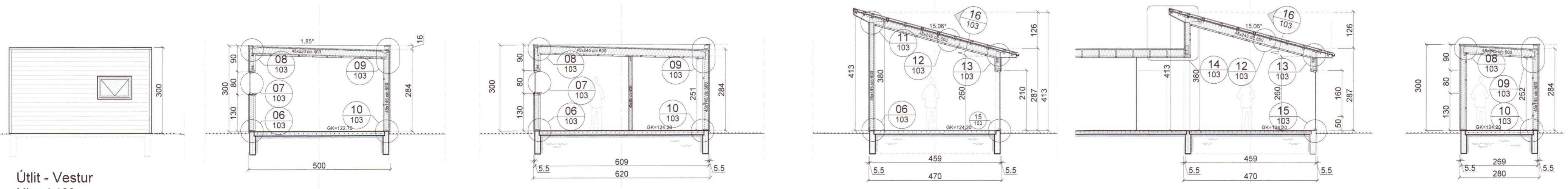

Útlit - Vestur  
Mkv. 1:100

Snið 01  
Mkv. 1:100

Snið 02  
Mkv. 1:100

Snið 03  
Mkv. 1:100

Snið 04  
Mkv. 1:100

Snið 05  
Mkv. 1:100

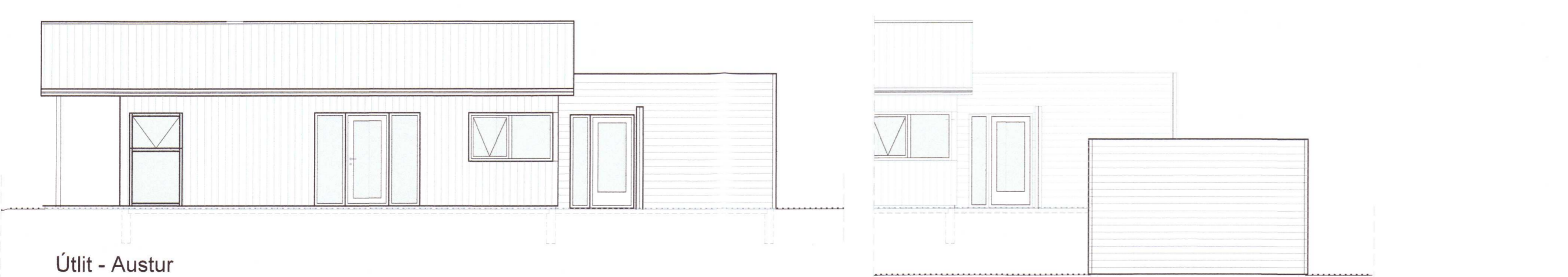

Útlit - Austur  
Mkv. 1:100

Útlit - Austur  
Mkv. 1:100

Heiti verks:	Hrauntröð 6 Vaðnesi - Bláskógabyggð	Hönnuðir:	Svarar M. Sigurðsson 18087-3418 Björgvín Ó. Sigurðsson 110491-6276	Dags:	10.12.2020
Heiti tekið:	Aðal- og brunavarnauppráttur Grunnmynd, útlit, snið Afstöðumynd og byggingarlýsing	Sambýkkt:	<i>Svarar M. Sigurðsson</i>	Verksnúmer:	101
Formaður:	SMS	Teknar:	SMS	Máli:	1:100/500
Útgáfa:		Útgáfa:		Útgáfa:	101

20210950