

**Grunnmynd - Neysluvatnslagnir**  
 M 1:50

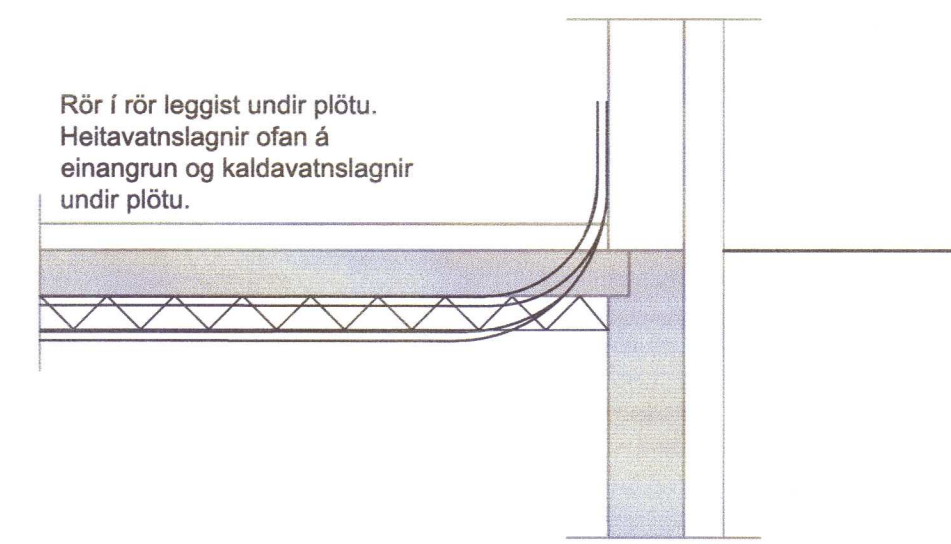
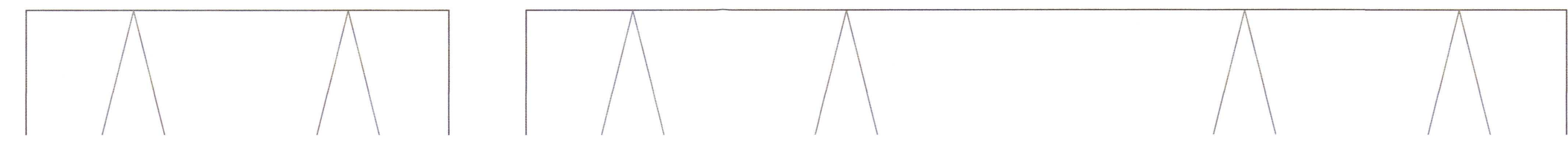

**Staðsetning neysluvatnslagna undir plötu**  
 M 1:20

**Skýringar**

**Neysluvatnslagnir:**  
 Öll pípumál eru í mm.  
 Neysluvatnslagnir eru rör í rör kerfi ásamt lögnum í veggjum.  
 Idráttarrör eru úr HD-Polyeten en idregin rör eru PE-X rör.  
 Lagnir eru:  
 16x2,2 Pex-A rör í 24x19 kápu  
 20x2,8 Pex-A rör í 28x23 kápu  
 25x3,5 Pex-A rör í 34x29 kápu

Lagnir að eldhúsvaski og uppbyggivél eru ø16x2,2 en lagnir að baðherbergiseiningum eru ø20x2,8.

Neysluvatnslagnir skal brýstiprófa með köldu vatni í 3klst. við 15bar brýsting og minnka brýstinginn eftir 30 og 60mín. og svo eftir 3klst. Niðurstöður skal skrá á til þess gert prófunarblað og vera undirritað af pípuþingameistara hússins.

Allt efni skal vera vottað Nýsköpunarmiðstöð Íslands og eftir kröfum byggingarreglugerðar.

**Skammstafanir:**

- PVC plaströr, pvc (rauðbrúnn)
- PP plaströr, pp (grá)
- BR brunnur
- GN gólfniðurfali með vatnsás
- GSN gegnumstreymisniðurfali í gólf
- PN þakniðurfali
- HL handlaug
- VS vatnssalerni
- SB/BK steypibað/baðkar
- EV eldhúsvaskur
- UV uppbyggivél
- PV þvottavél
- SV skolvaskur
- NF útniðurfali
- KR krani
- HR hreinsistútur með loki
- BS brunaslanga
- FN falistammi nr. N
- UT útiöfun

ath. Gera þarf sérstakar ráðstafanir til að vernda rör sem lögð eru undir vegg.

**Línugerðir:**



Málsetning miðast við útrún sökkla

**Baðherbergiseiningar:**

Baðherbergi eru tilbúnar einingar. Tenging lagna við þær skulu vera skv. leiðbeiningum og teikningum frá framleiðanda eininganna.

Málsetningar tenginga við baðherbergiseiningar eru til viðmiðunar og skal sérstaklega yfirfara staðsetningar þeirra á byggingarstigi.

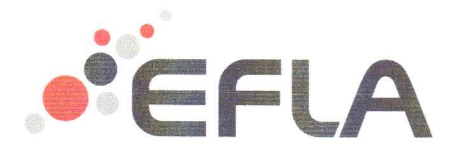

**Smiðjustigur 11**  
 845 Flúðir  
 Raðhús  
 Neysluvatnslagnir  
 Grunnmynd  
 Snið og skýringar

20221013

TEIKNNÚMÉR	BLADSTÆRÐ	HANNAÐ	KA
2345-074	A1	TEIKNAD:	KA
230-01		YFIRFARID:	GH
DAGS.	MÆLIKVARÐI	ÚTGÁFA	
23.03.2021	1:50/1:20	<b>B</b>	

Útgáfunúmer og dagsetning aðaluppdráttar: A

Höfundur: Guðmundur Hjálmarsson kt. 070966-5579

Höfundarsigill: *[Signature]*

