

Lóðrétt snið í útvegg
mkv. 1:20

Veggurinn stenst allar bruna og hljóðkröfur. Um er að ræða 2 aðskilda veggj með 25mm loftrúmi á milli. Veggirnir eru byggðir upp úr 45x95mm timburstöðum með 95mm einangrun í einangrun er fest með vír c/c 200mm, síðan koma 2 lög af 13mm gipsi, 35x45mm raflagnagrind og loks 2 lög af 13 mm gipsklæðningu.

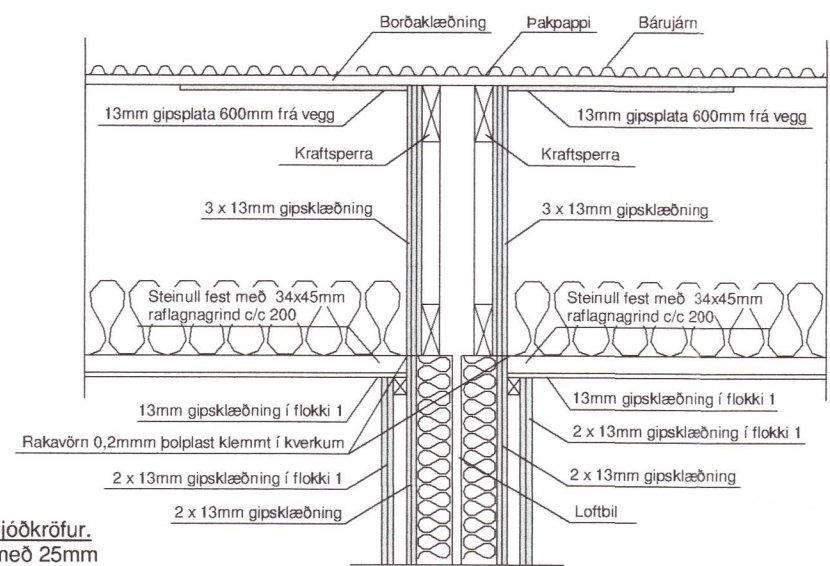

Lóðrétt snið í brunaskilvegg
mkv. 1:20

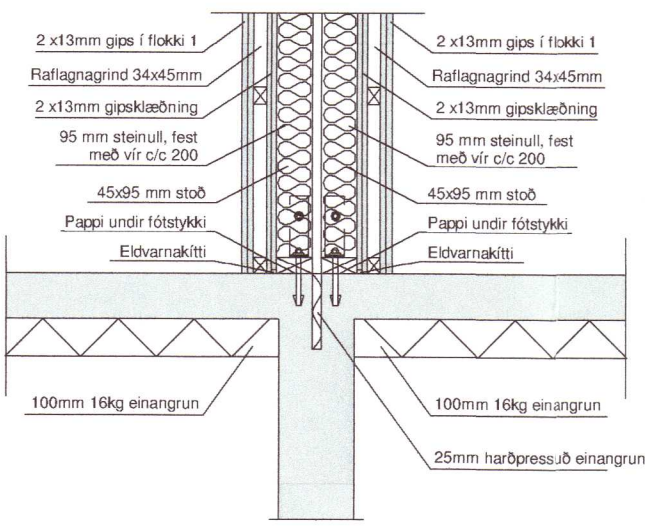

Lóðrétt snið í millivegg (fótstykki) milli íbúðar og bílageymslu E160
mkv. 1:20

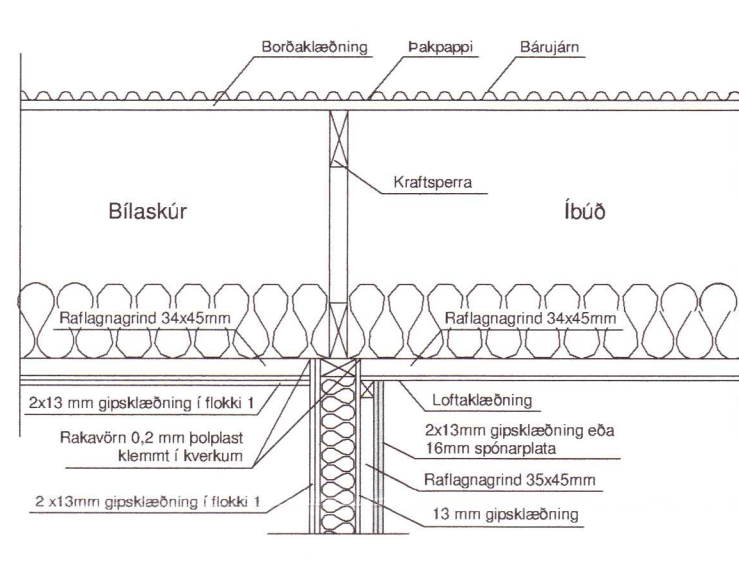

20221097

Öll mál eru í millimetrum, nema annað sé tekið fram.

1.	Breyting		
VERKHEITI:	Brekkuholt 5a - 5b 806 Reykholt	TEIKNINÚMÉR:	103
VERKHLUTI:	Aðalteikningar Deili	ÚTGÁFA:	A1
Hönnuður:	Bent Larsen Fróðason kt.141177-3469	Samþykkt:	<i>Bent</i>
Hönnunartíóti:	Bent Larsen Fróðason kt.141177-3469	Samþykkt:	<i>Bent</i>
		BLAÐSTÆRD:	A2
		DAGS:	23/04/21
		VERKNR:	21-33
		MKV:	1:20