

KSP1-14440-14

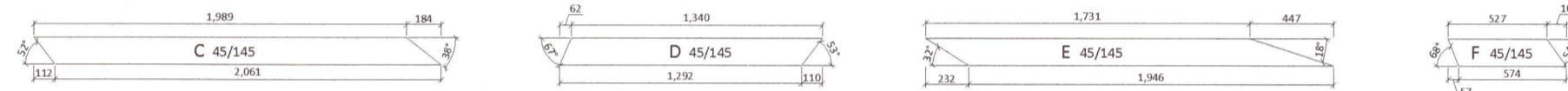

Frágangur á aukasamskeytum ef einhver eru.

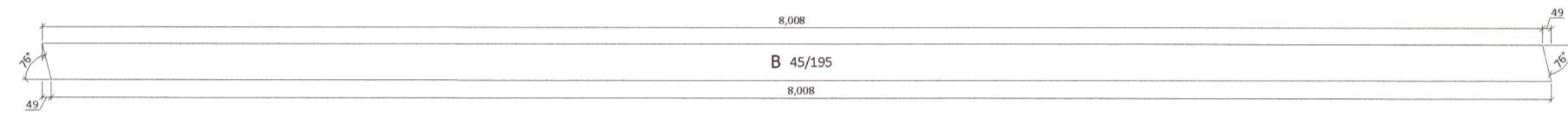
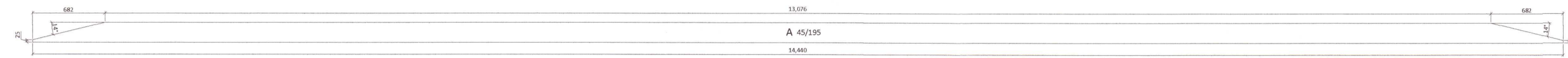
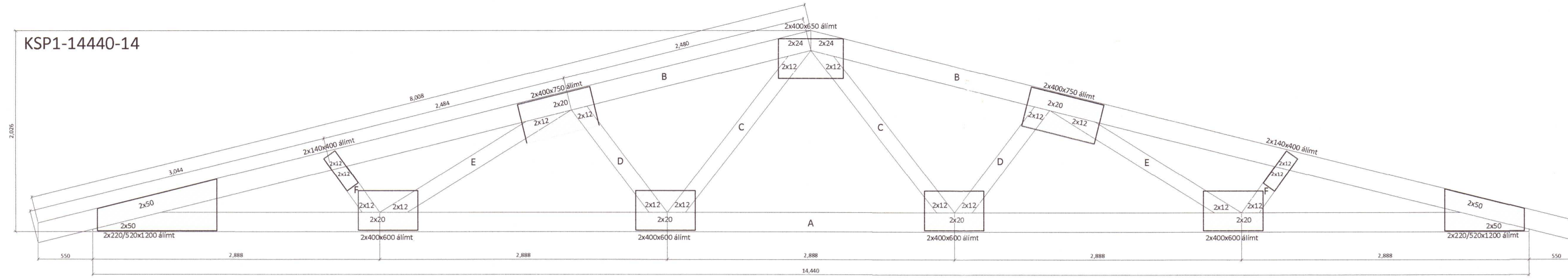
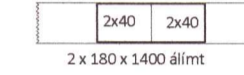

2 x 180 x 1400 állimt

Efni í sperru:

Kjálkar og togband 3/8

Stafir 3/8

Sperrur, skýringatexti:

Efnisgæði:

Timbur: C24

Laskar: 15 mm grenikrossvöður, 7 laga.
Stærð: Breidd x lengd í mm.
Állimdur bággja megin.
Saumur 28/50 nema annað komi fram.

Álag:

Eiginálag: 0,7 kN/m²
Snjálág: 2,1 kN/m²
Vindálag: 1,4 kN/m²

Millibili á milli sperra er 900 mm
Öll mál eru í millimetrum, nema annað komi fram.
Staðlar: IST/EC.

F6
Festingar á vindstífum. 1:10

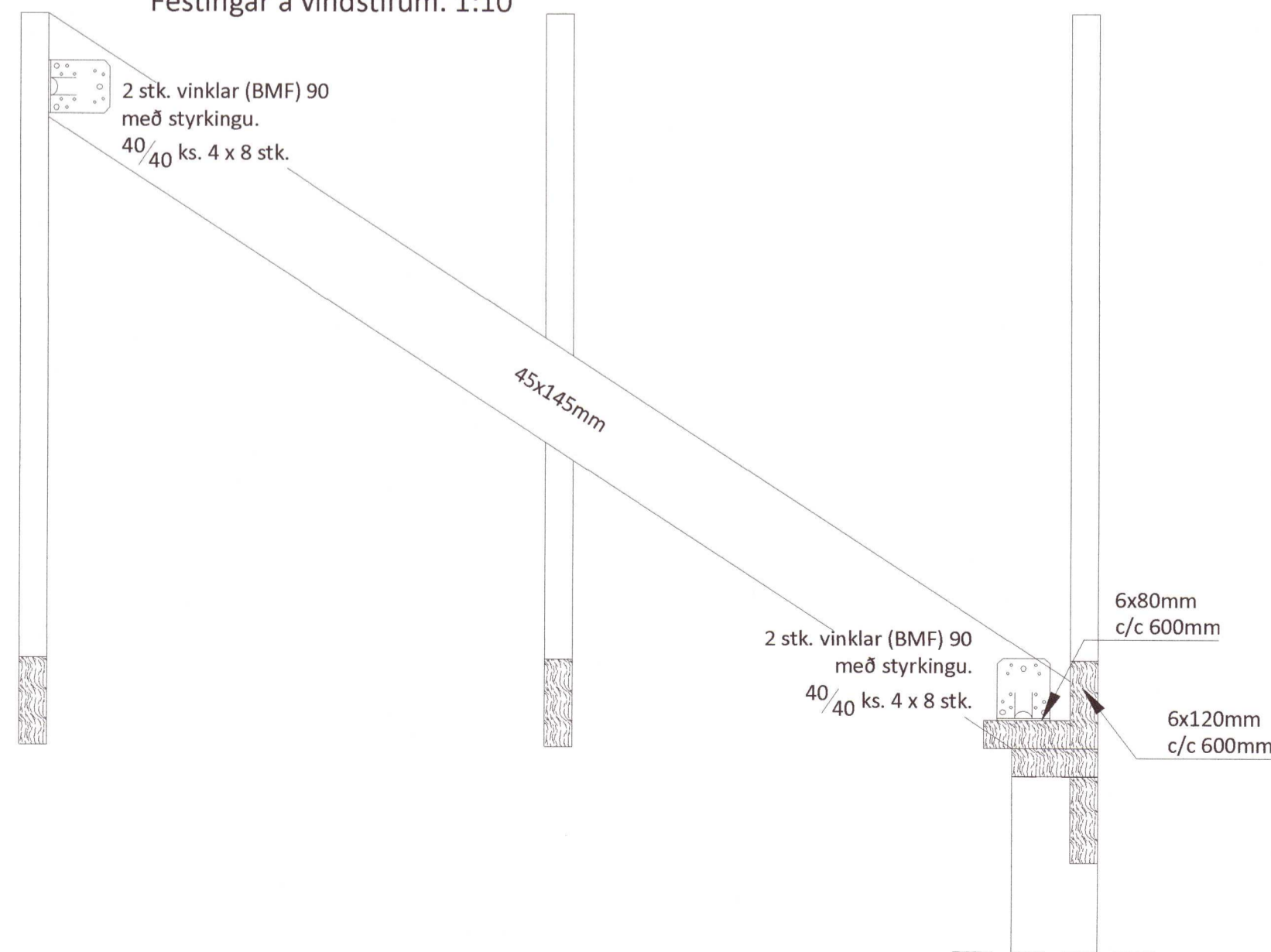

F7
Festingar á vindstífum. 1:10

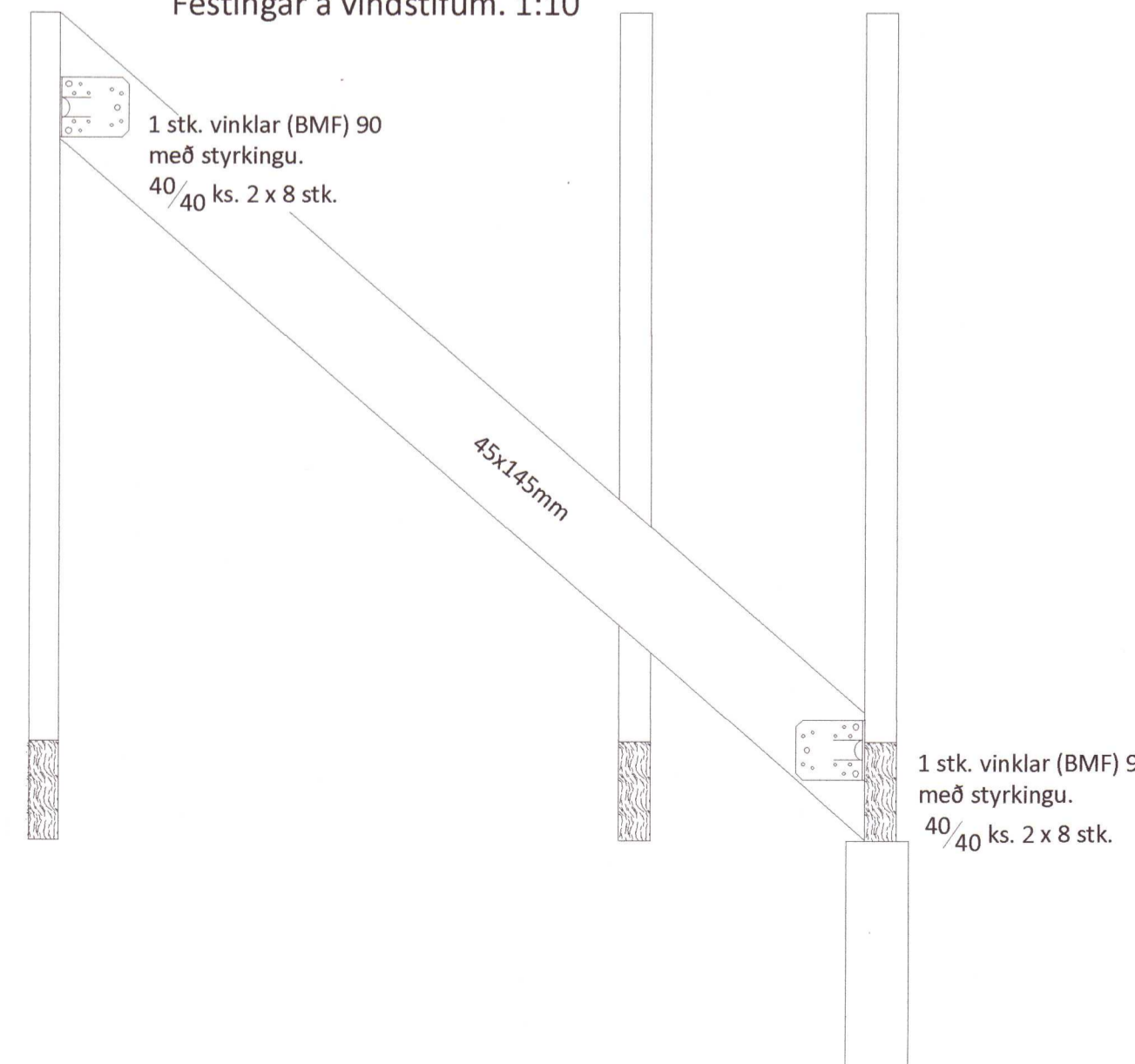

Almennar skýringar - þakvirki

Öll mál skulu staðfest skv. aðaltekningum.
Ef eitthvert misræmi er skulu aðaltekningar vera ráðandi, þó þer að láta hönnuði vita af misræmi.

Allur viður er C24 eða betra.
Við utanhús skal fúverja. Allur saumur og festingar utanhúss skal vera með heitzinkhúð eða ryðfrítt. Þak þéttklæðist með borðklæðningu (25/150) er festist með heitgalv. saum 31/70 (3"), minnst 3 stk. í sperru/borð, 1 m inn á þakbrúnir skulu koma 4 stk. í sperru/borð.

Loftun skal gerð með 2 x 7 stk. Ø40 í hvert sperrubíl.

Ath! Passa skal sérstaklega uppá að loftun yfir alla bita sem og á milli allra rýma sé í lagi.

Festingar:

F1
Þakásanker (BMF) nr. 290, 2 stk. kambasaumur, 40/40 4x7 stk.

F6
Sjá sértekningar.

F7
Sjá sértekningar.

20221110

Öll mál eru í millimetrum, nema annað sé tekið fram.

BR. Breyting Dags. Samþ.

VERKHEITI: Brekkuholt 5a-5b Bláskógabyggð TEIKNINUMER: 273

VERKHLUTI: Burðarvirki Sperra og sémyndir ÚTGÁFA: B1

Teiknað: Þórunn Sigþórsdóttir kt. 060874-3959 Blaðstærð: A-2

Hönnuður: Leifur Örn Leifsson kt. 150982-4139 Samþykkt: *Leifur* Dagsetning: 01.06.21

Yfirfarið af hönnunarstjóra: Bent Larsen kt. 141177-3469 Samþykkt: *Bent* Frumutgáfa: 01.06.21

LARSEN HÖNNUN OG RÁÐGJÖF Bent Larsen Fróðason Byggingafræðingur B.Sc Sími 844-7699 tölvupóstur: bent@larsenhr.is VERKNR: 21-33 MKV: 1:35 1:10