

Kiðjberg 110

- 1) X= 413374.994 Y = 390581.624
 2) X= 413480.200 Y = 390639.326
 3) X= 413504.243 Y= 390595.491
 4) X= 413399.036 Y= 390537.790

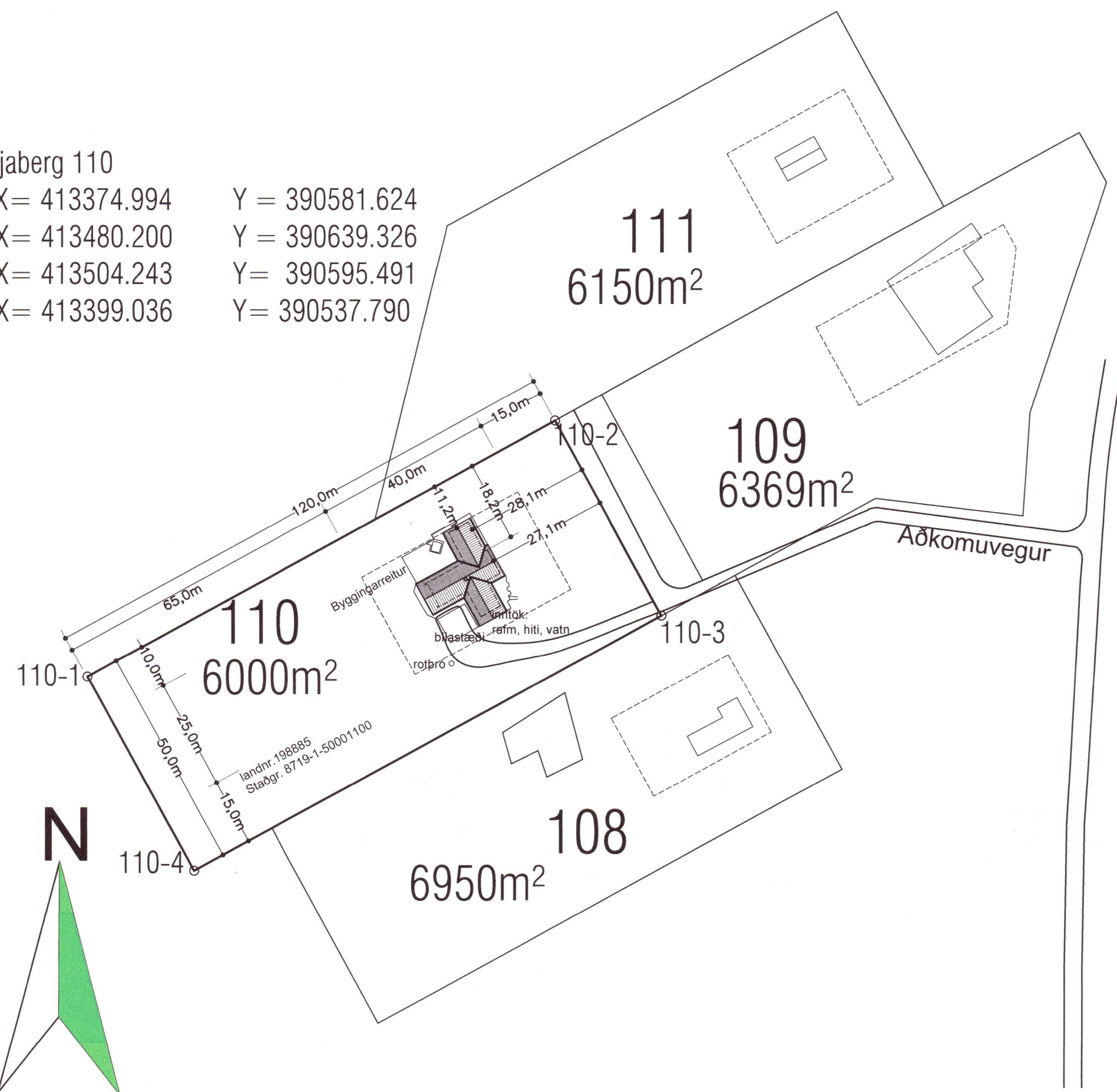

Afstöðumynd mkv. 1:1000

Byggingarlýsing:

Húsið Kiðjberg 110 er frístundahús í landi Kiðjbergs Grímsnes- og Grafningshreppi Árnæssýslu. Landnúmer 198885, staðgr. 8719-1-50001100.

Núv. hús er timburhús á steiptum grunni.

Viðbygging sem er vængur til norð-vesturs og gaflar framlenging til norð-austurs og suð-vesturs er byggt á sama hátt og núv. hús.

Húsið er að öllu leiti byggt í samræmi við byggingareglugerð nr.112/2012 og uppfylla ákvæði skipulagsskilmála. Húsið er í svignunarflokki A sbr. byggingareglugerð gr. 8.2.4

Byggingarhlutar	U-gildi W/m² K	STÆRÐIR matshl.01:
Útveggir:	0,36	Núv. sumarhús 104,5m² 405,0m³
Þak	0,20	Nýb. sumarhús 60,6m² 235,2m³
Gólf	0,25	Samtals alls: 165,1m² 640,2m³
Gluggar/ karmar og gler mt.	1,30	Verandir 200,0m²
Vegið meðaltal útveggja	0,68	
Heildarvarmatap á fermetra húss:	1,30W/m²°C	Lóð 6000,0m²

Sökkjar: Lóðarnýting 0,03
 Sökkjar eru steinsteyptir ofan á þjappaða fyllingu. Niður með sökkjum að utan verðu að hluta er einangrað með 50mm plasteinangrun 50sm niður fyrir jörð. Að öðru leiti vísast til verkfr. teikn.

Botnplata:
 Botnplata er steinsteypt ofan á þjappaða fyllingu og slípuð. Undir botnplötu er einangrað með 100mm plasteinangrun. Hitalagnir eru steiptar í botnplötu.

Veggir:
 Útveggir eru grindarveggir 50x150mm c/c 600mm. Einangrað er í grind með 150mm steinull, rakasperra að innanverðu, lagnagrind 34x45mm og klæðning. Utan á grind er 9mm krossviður loftunargrind 22x45mm og báruð málmklæðning. Innveggir eru steiptir og grindarveggir klæddir með gifsplötum sandspartlaðir og málaðir.

Gluggar og Hurðir:
 Gluggar og hurðir eru úr mahogni timbri og allt gler er tvöfalt einangrunargler.

Þak:
 Þök hússins eru loftuð timburþök. Timburþök eru byggð upp sem hefðbundin loftuð sperruþök með 25mm gisklæddri klæðningu á sperru 45x220mm c/c600mm, þakpappa og báruð aluzink. 200mm þakull með vindvörn, rakasperra, 25mm steinull í rafmagnsgrind og loftklæðning.

Lagnir:
 Vatn, hiti og rafmagn kemur frá dreifikerfi á svæðinu. Öll lagnakerfi hússins s.s. hiti, vatn, frárennsli, rafmagn og loftræsting eru gerð í samræmi við gildandi reglugerðir og vísast til teikninga verkfræðings. Hiti lagður með PEX-rörum í gólfplötu og með ofnum. Vatnslagnir lagðar með AL-PEX rörum í veggjum og ídráttarrörum. Allt neysluvatn fer í gegnum varmaskipti við inntak, þannig að hitastig á neysluvatni verði 60- 65°C. Frárennsli í jörð lagt með PVC rörum í rotþró skv. reglugerð. Raflagnir eru lagðar á hefðbundinn hátt í veggjum gólfi og lofti sbr. reglugerð um raflagnir. sjá teikn. raflagnahönnuðar.

Lóð:
 Á lóðinni eru bílastæði sbr. afstöðumynd og verandir eru úr timbri. Rotþró er staðsett á lóðinni skv. afstöðumynd og er hún min. 3800 litrar. Sorphirða er framkvæmd skv. skilmálum sveitarfélagsins sem er í nærgáma á svæðinu.

Eldvarnir:
 EI60 veggur er á milli geymslu og herbergis. EICS 30 hurð er frá geymslu inn í anddyri. Í öllum herbergjum og geymslu skal komið fyrir reykskynjurum staðsettum í lofti. Slökkvitæki er staðsett í anddyri og geymslu. Út úr öllum svefnherbergjum eru hurðar sem flóttaleið. Litaval húsa skal vera samræmt og gert í samráði við aðalhönnuði. Arinn er í húsinu sem uppfyllir eldvarnarkröfur byggingareglugerðar gr. 9.6.5 og 9.6.6.



Breytingar dags.: Skýringar
 Verkefni: Kiðjberg lóð nr.110 Grímsnes- og Grafningshreppi Árnæssýslu

Verkþáttur: Aðaluppdráttur Afstöðumynd, byggingarlýsing

Mkv.:1:1000 Dags.:12.07.2022

Útgáfa: Breytt:

Hannað/ yfirf.: IGP Teikn. nr.: 1.1

Undirritun: *Ingi Gunnar Þórðarson*

BYGGVIR ehf.

Hönnunar - og Tækniþjónusta
 Smiðjuvegi 11 200 Kópavogi
 Sími: 554 3523, gsm 897 3523, fax 554 3523
 netfang: ingi@byggvir.is
 Ingi Gunnar Þórðarson byggingafræðingur
 kt. 280453-3239

20221136