

1 AFSTÖÐUMYND mkv: 1:500

Allur frágangur við arinn skal vera í samræmi við gr. 9.6.5 og 9.6.6 í byggingarreglugerð 112/2012

Vatnsinntak er á baðherbergi og hitakútur þar við loft. Á gangi er rafmagnsinntak.

rs. = reykskynjari

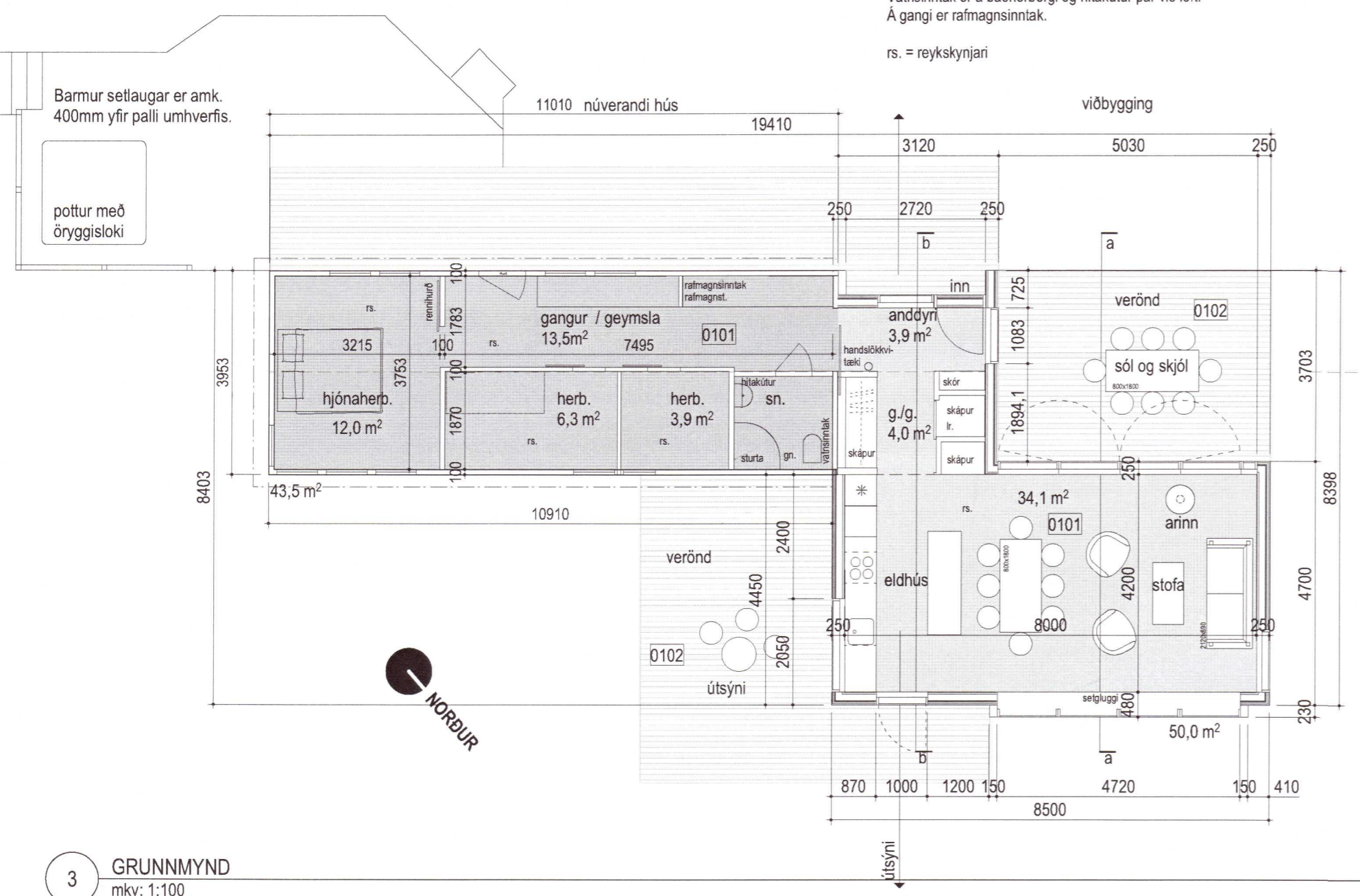

3 GRUNNMYND mkv: 1:100

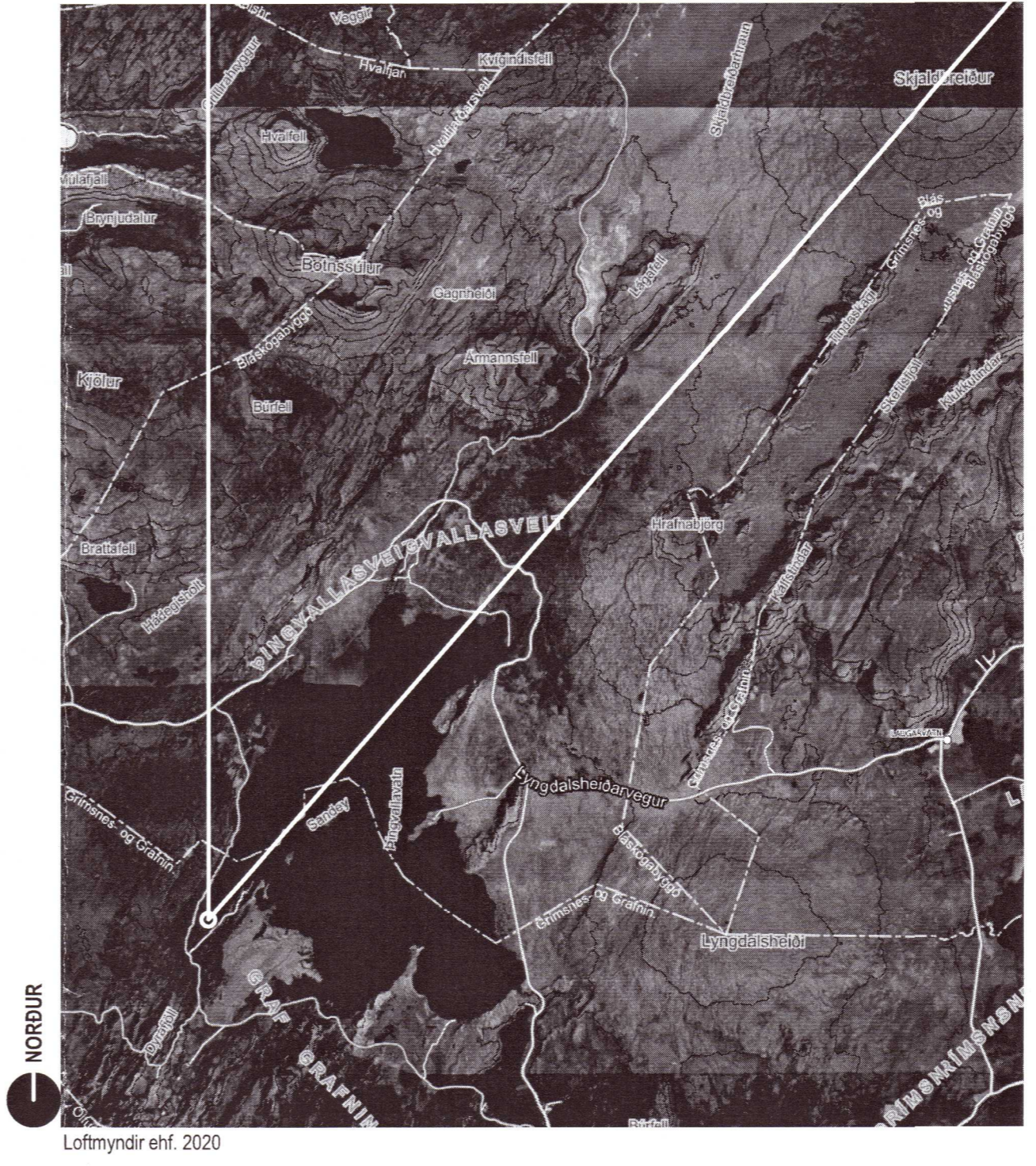

2 AFSTÖÐUMYND

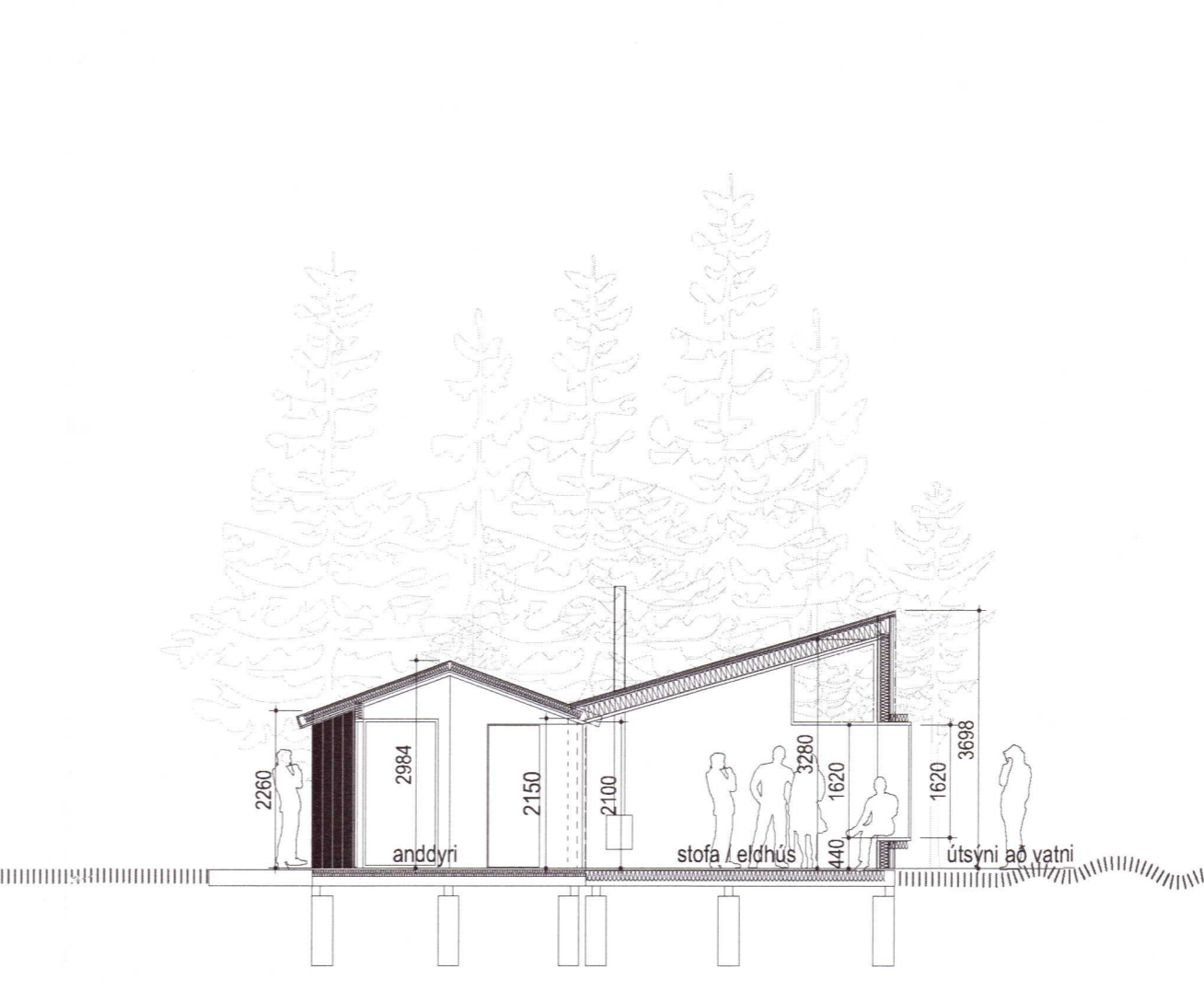

4 SNIÐMYND mkv: 1:100

Umhverfis- og tæknisvið Uppaveita
Samþykkt
07. júlí 2021
David S. Jónsson
Byggingarfulltrúi

TJARNARLAUT 5.
Sótt er um leyfi til þess að byggja við núverandi fristundahús.

- Byggingarlýsing:
- Lýsing eignarinnar**
Núverandi hús er byggt úr timbr á steyptum súlum. Viðbyggingin verður byggð með sama hætti. Viðbyggingin verður þannig byggð á svipaðan hátt og eldra hús.
 - Gótuheiti og númer**
Tjarnarlaut 5, Nesjum í Grafningi.
 - Staðgreinir**
Staðgreinir: 8719-3-35000400
Landnúmer: L170911
 - Byggingarefni gófa, útteggja og þaks**
Nýbyggingin verður byggð á steyptum súlum. Gólf, veggir og þak verður byggt úr timbr.
 - Frágangur / klæðning útteggja og þakflata**
Útteggir eru klæddir timbr og þak báraðri málmklæðningu.
 - Litaval utan húss**
Timburklæðningu núverandi húss er lítuð dökkum/svörtum lit. Timburklæðningu nýbyggingarinnar er leyft að grána og fá náttúrulegan lit sem mótast af veðri og vindum. Gluggar verða timburgluggar.
 - Gerð glugga**
Gluggar eru ál-timbur gluggar eða timburgluggar með K-gleri.
 - Gerð innveggja**
Útteggir og létir innveggir eru klæddir með víði og einangraðir með steinull.
 - Klæðning utanhúss - flokkur**
Húsið er klætt með timbr í flokki 2.
 - Einangrun undir plötu**
Einangrað er milli gólfbita með 5" einangrun.
 - Einangrun veggja og þaka**
Veggir verða einangraðir í grind með 5" steinull og þak með 8" steinull.
 - Lýsing lagnaleiða**
Inntöku eru í baðherbergi og lagnaleiðir eru ýmist í veggjum eða utanálggjandi.
 - Upphitun**
Upphitun verður með rafveitu og hús hitað með öfnum.
 - Loftræsing**
Öll rými eru með opnanlegu fagi.
 - Brunavarnir**
Húsið er skilgreint sem sumarhús í notkunarflokki 3 skv. byggingarreglugerð. Burðarþol hússins skal almennt uppfylla R60. Loft- og veggklæðningar innanhúss skulu uppfylla kröfur um klæðningu í flokki 2. Nota skal óbrennanlega einangrun (A2-s1,d0).
Setja skal staka reykskynjara með hljóðgjafa í húsið. Þá skal velja með hljóðsjón af aðstæðum og staðsetja þannig að þeir geti með sem bestum hætti skynjað og látið vita af eldi. Minnst einn í hvorum húshluta og hljóðstyrkur hans í hverju einstöku svefnherbergi sé ekki undir 75 dB(A).
Handslökkvæðki og eldvamarteppe verða í húsinu.
Reyklosun er um opnanlega glugga og hurðir. Björgunarpör er í núverandi húsi um hurð og úr stofu- og borðstofurými eru flötaleiðir um hurðir.
 - Hrensivirkir**
Nýtt hrensivirkir frá Hvamshólum var sett niður 2018 fyrir húsið.
 - Heildarstærðir hvarrar hæðar í m² og m³**
Brúttflötur 93,5 m²
Brúttó rúmmál 259,6 m³
 - Stærð lóðar**
Lóðin er skráð 3000 m²

ÖLL MÁL SKAL SANNGREYNA Á VERKSTAD ÁÐUR EN SMÍÐI HEFST

Arní Kjartansson arkitekt FAI	kt: 040352-3099
Bæring Bjarnar Jónsson arkitekt FAI	kt: 020464-5509
Jóhannes Þórðarson arkitekt FAI	kt: 121057-6039
Sigbjörn Kjartansson arkitekt	kt: 121258-2269
Sigrúður Halldórssón arkitekt FAI	kt: 100857-2009

TJARNARLAUT 5
NESJUM Í GRAFNINGI
VIÐBYGGING VIÐ SUMARHÚS - AÐALUPPRÁTTUR

AFSTÖÐUMYND, GRUNNMYND OG SNIÐ	
Breyting:	Takn.nr.: 01
Útgáfud.: 03.06.2021	Mkv.: 1:500 / 1:100
Verkr:	Takn. Yfirl. BBJ

GLÁMA·KÍM

Arkitektar Laugavegi 164 ehf., 108 Reykjavík
f. 530-8100, f. 530-8101, ht. 560 496 2739
glamakim@glamakim.is, www.glamakim.is

BANNAÐ ER AÐ MÆLA AF TEKNIINGUM
TEKNIINGU HESSA MA EKKI ENDURNYTTA MED NEINUM HETTI AD HLUTA TL EDA I HELD AN SKRIFLEGS LEYFIS HÖFUNDAR