

Miðholt 12d

Miðholt 12c

Miðholt 12b

Umhverfis- og tæknisvið Uppsveita
 Yfirfarið
 24. sep. 2021
David Björnsson
 Byggingarfrumfrú

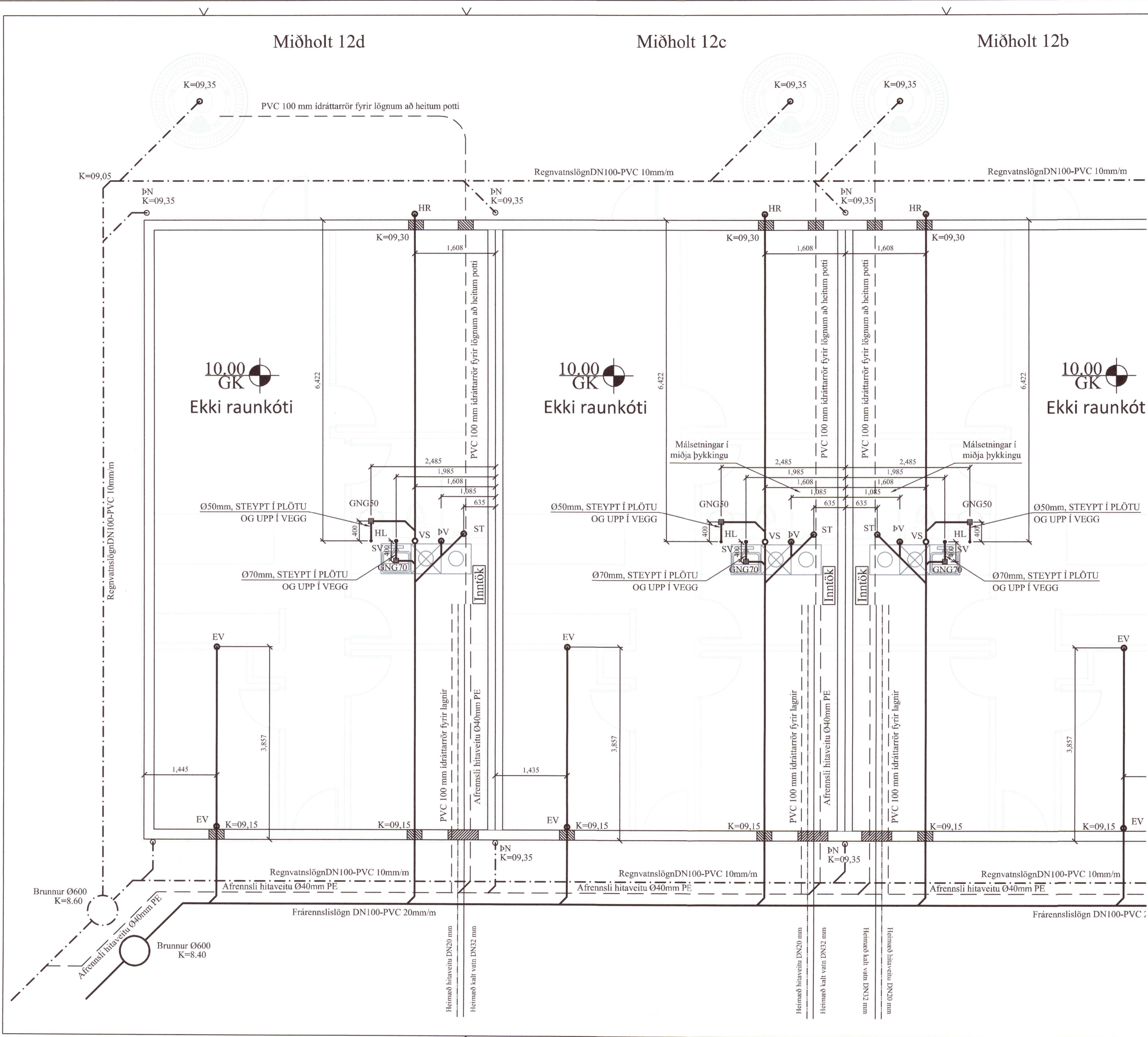

SKÝRINGAR:

ALLAR LAGNIR ERU 100mm PVC, HALLI 20 %, MEST 300 %, NEMA ANNAD KOMI FRAM.
 LAGNIR OFAN GRUNNPLÖTU ERU ÚR PP (PHOLYPROPYLEN).
 ALLAR LAGNIR ERU MEÐ ÞAR TIL GERÐUM ÞÉTTIHRINGJUM.
 UMHVERFIS LAGNIR Í JÖRD KOMI MINNST 150mm SANDLAG ER ÞJAPPIST. ÖLL NIÐURFÖLL ERU MEÐ VATNSLÁS.
 ÖLL MÁL ERU Í mm NEMA ANNAD KOMI FRAM Á TEIKNINGUM OG ERU MIÐUÐ VÍÐ INNBRÚN SÖKKULS.

☐ SÖKKUL OG INNTAKSGÖT.
 STÆRD SÖKKULGATA ER 300x300mm, OG INNTAKSGATA ER 400x600mm, SJÁ SKÝRINGAMYNDIR.

*ATH! ALLIR KÓTAR MÍÐAST VÍÐ RENNSLISBOTN.

- K = HÆÐARKÓTAR LAGNA.
- HL = HANDLAUG
- SV = SKOLVASKUR
- VS = VATNSSALERNI
- BK = BAÐKAR
- ST = STURTA
- EV = ELDHÚSVASKUR
- UÞV = UPPÞVOTTAVÉL
- ÞV = ÞVOTTAVÉL
- PN = ÞAKRENNUNIBURFALL
- HR = HREINSISÚTUR MEÐ LOKI
- GK = GÖLFRÓTI
- GN50 = GÖLFNIÐURFALL DN50
- GN50 = GÖLFNIÐURFALL DN50 MEÐ GEGNUMSTREYMI (0,9l/s)
- GN70 = GÖLFNIÐURFALL DN70 MEÐ GEGNUMSTREYMI (1,8l/s)
- GN100 = GÖLFNIÐURFALL DN100

- SKÓLPLÖGN
- - - - - REGNVATNSLÖGN / DREN
- - - - - AFRENNSLI HITAVEITU
- INNTAK KALT VATN
- INNTAK HEITT VATN

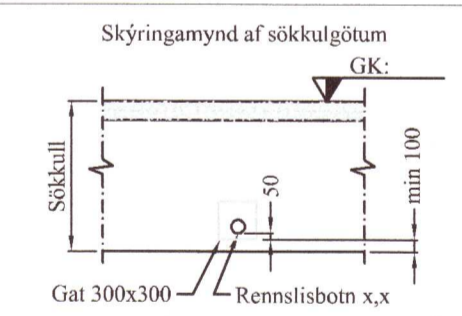

Öll mál eru í millimetrum, nema annað sé tekið fram.

Br: Breyting Dags: Samp:

VERKEIÐI: Miðholt 12a-d 801 Selfoss	TEIKNINÚMÉR: 521
VERKHLUTI: Lagnir - Sökkull Frérenslisli-, regnvatn	ÚTGÁFA: A1
Hönnuður: Leifur Örn Leifsson kt.150982 4139 Yfirfarið af hönnuðarskjóra: Bent Larsen kt.141177-3469	BLAÐSTÆRD: A-2 DAGS: 30.06.20
LARSEN HÖNNUN OG RÁÐGJÖF	VERKNR: 19-61 MKV: 1:50

20221202