

Tjarnholtsmýri 3A, 805, Grimsnes- og Grafningshreppur.

Staðgreinir: 8719-1-14150031  
 Fastanúmer: F2315511  
 Landnúmer: L203193  
 Matslutl: 02 0101

STÆRDIR OG UMFANG MANNVIRKIS:

Véla og tækjageymsla.

Brúttó flatarmál alls: 118,0 m<sup>2</sup>  
 Brúttó rúmmál alls: 419,5 m<sup>3</sup>  
 Birt flatarmál alls: 118,0 m<sup>2</sup>  
 Lóð: 51500,0 m<sup>2</sup> (landbúnaðarland)  
 Nýtingarhlutfall lóðar: 0,004 (núverandi mannvirki og véla- og tækjageymsla)

NOTKUNARFLOKKUR (1.3. flokkun mannvirkja):

Umfangsflokkur 1.

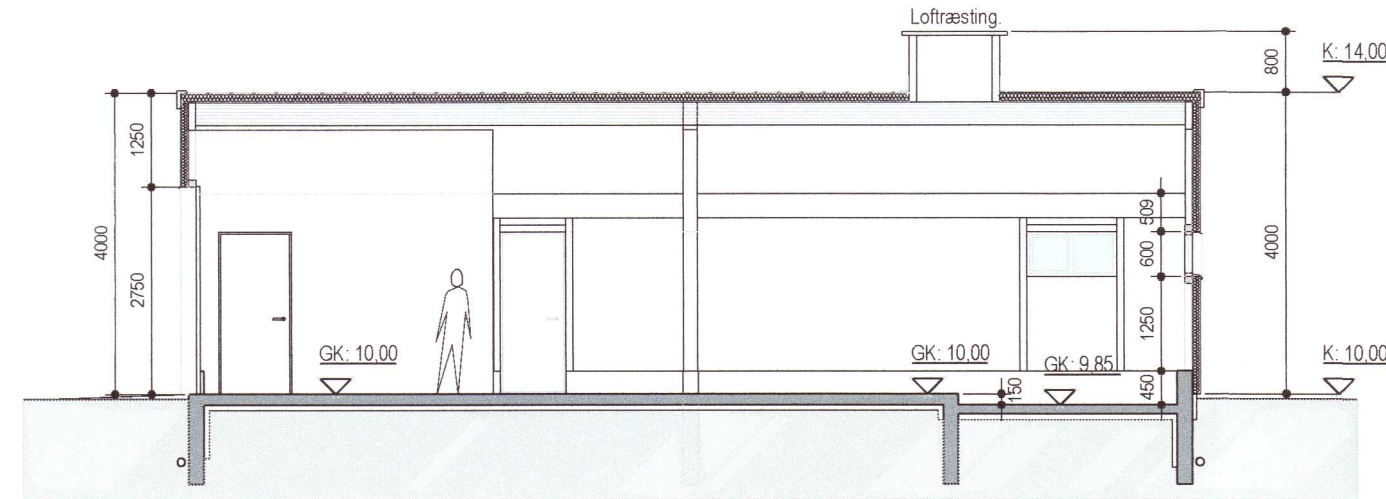

Sneiðmynd B-B 1:100

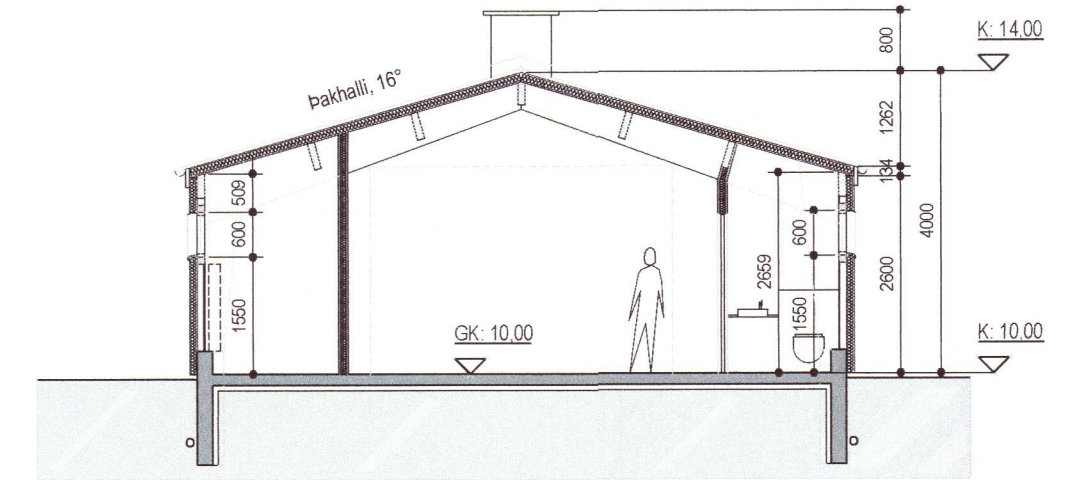

Sneiðmynd A-A 1:100

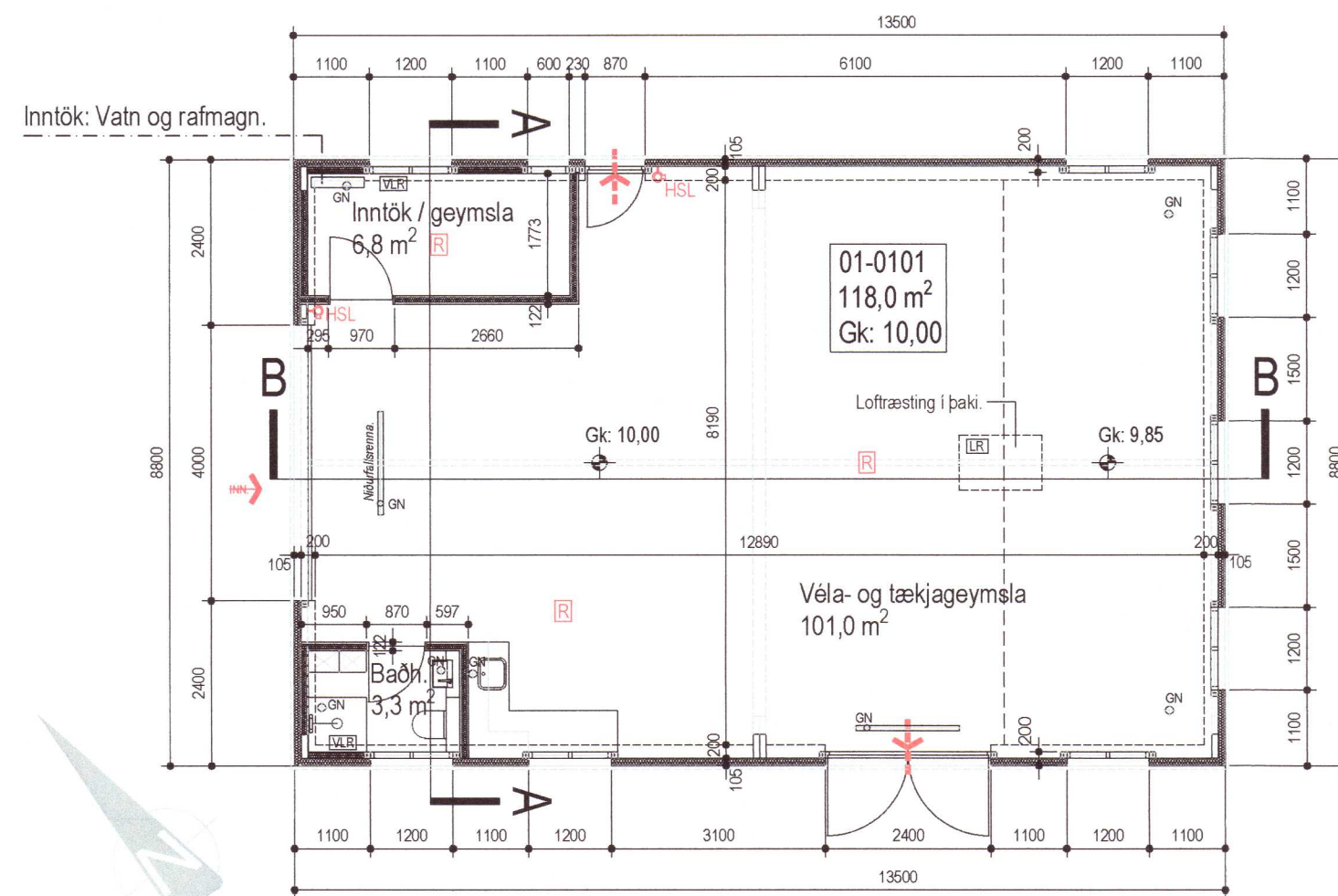

Grunnmynd 1:100

SKÝRINGAR:

- GN. Gólfniðurfall.
- LR. Náttúruleg / vélræn loftræsting.
- VLR. Vélræn loftræsting.
- Gk. Gólfhæð aðkomuhæðar.
- HSL Handslökkvitæki.
- Flóttaleið.
- R Reykskynjari.
- ⊕ Hæðarkótar.
- Mörk viðkomandi lóðar.
- Byggingarreitur.

Öll uppgöfin mál eru í mm. nema annað sé tekið fram á uppdrætti.  
 Allir hæðarkótar eru í m.

Efni: Tjarnholtsmýri 3A, 805, Grimsnes- og Grafningshreppur

Heiti: Grunnmynd, sneiðmynd A-A og B-B.

Hannað: Þorgeir Þorgeirsson Hönnunarstjóri: Þorgeir Þorgeirsson

Dags: 10.02.22 Mkv. 1:100 Blað. 02/04 Verkefni nr. 1002274

Samþykkt: Kennitala. 240657-5469

A2 Arkitektúr ehf. Suðurlandsbraut 32, 108 Reykjavík, sími. 588-8844 / 691-0202  
 Kt. 630306 - 1240 thorgeir@a2ark.is

**A2**  
 Arkitektúr og skipulag.

20221211