

Kjallari

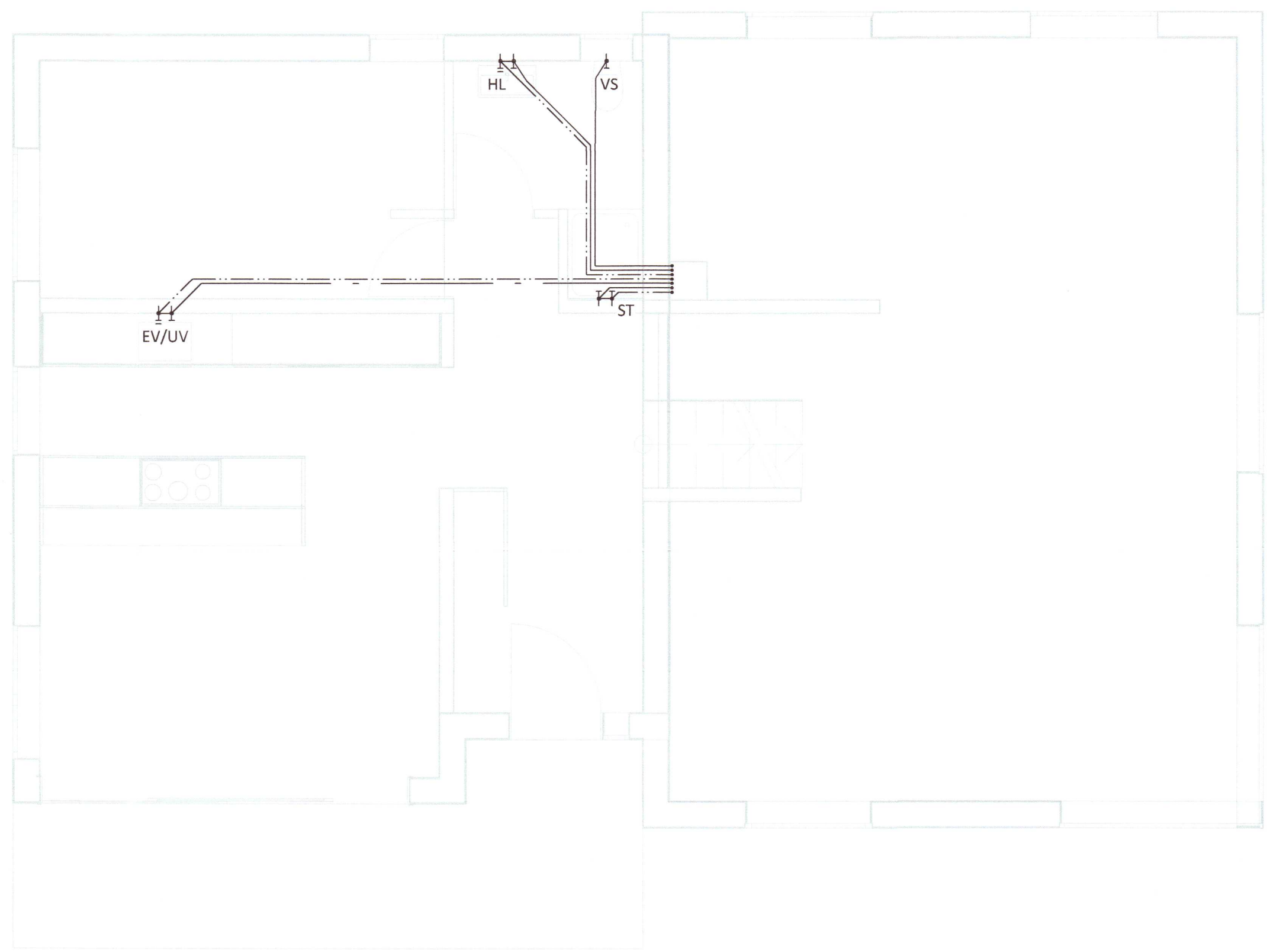

1. hæð

Skýringar:
 Allar lagnir séu í samræmi við gildandi reglugerðir og ÍST 67.
 Allar leiðslur þrýstiprófaðar með 6 bar.
 Lagnir fyrir heitt vatn eru steyptar í plötu undir járngrind en lagnir fyrir kalt vatn eru lagðar í sandlag undir eingrun.
 Málsetningar miðast við útrún sökkla nema annað komi fram.
 Lagnaefni:
 PE-X rör í rör innsteypt, stærð Ø15mm, 18mm að sturtum og baði.
 Ómálsettar pípur eru Ø15mm.
 Fæðurör frá inntökum að deilikistum eru 25mm PE-X með súrefniskápu eða sambærilegt.

HL: Handlaug SV : Skolvaskar
 EV: Eldhúsvaskur BK: Baðkar
 VS: Vatnssalerni SB: Steypibað
 ÞV: Uppþvottavél ÚK: Útikrani
 ÞV: Þvottavél

Kalt vatn : _____
 Heitt vatn: _____

20221232

Öll mál eru í millimetrum, nema annað sé tekið fram.

BR. Breyting	Dags.	Samþ.
VERKHEITI: Skógsnes, Flóahreppi 803 Selfoss	TEIKNINÚMÉR: 530	
VERKHLUTI: Lagnir Neysluvatnslagnir	ÚTGÁFA: L1	
Teiknað: Leifur Örn Leifsson kt. 150982-4139	Bláðstærð: A-2	
Hönnuður: Leifur Örn Leifsson kt. 150982-4139	Samþykkt: <i>Leifur</i>	Dagsetning: 16.07.21
Yfirfarið af hönnunarstjóra: Bent Larsen kt. 141177-3469	Samþykkt: <i>Bent Larsen</i>	Frumútgáfa: 16.07.21
LARSEN HÖNNUN OG RÁÐGJÖF	Bent Larsen Fróðason Byggingarfræðingur B.Sc Sími 844-7699 tölvupóstur: bent@larsenhr.is	VERKNR: 20-03 MKV: 1:50