

Lóðrétt snið í útvegg  
 mkv. 1:20

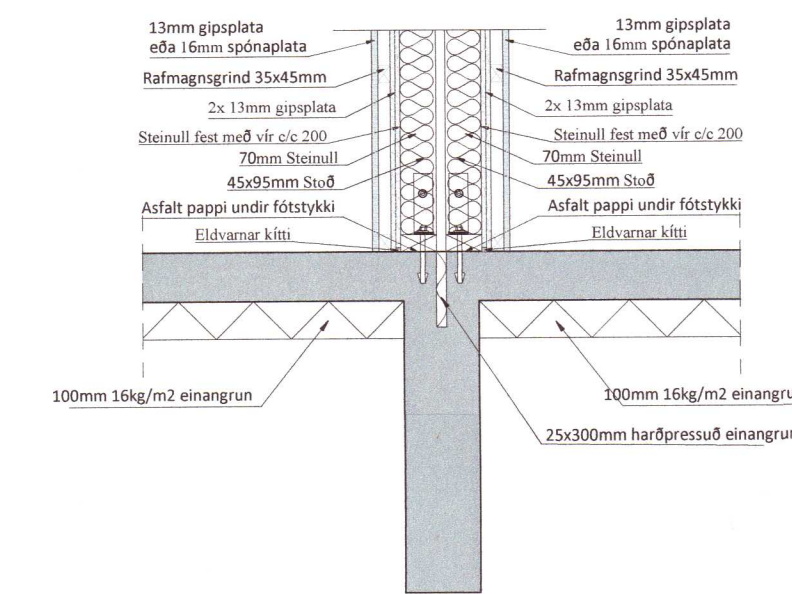
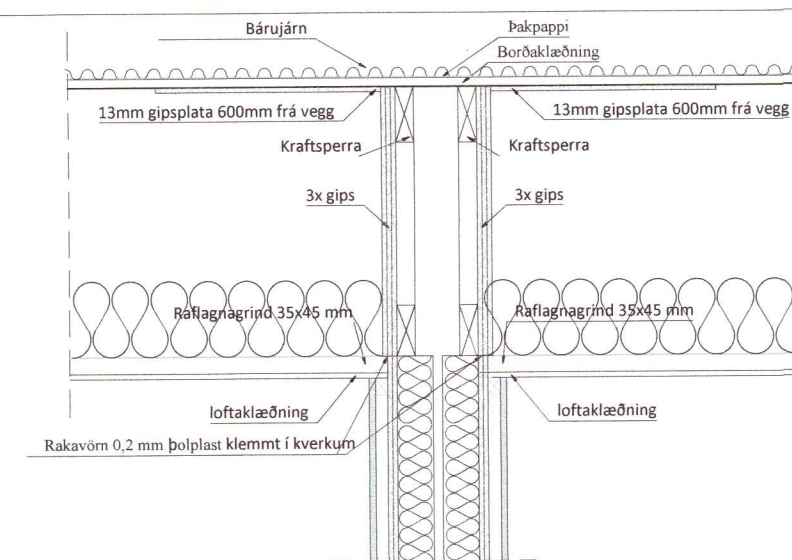

Lóðrétt sniðing í millivegg (fótstykki) milli íbúða E19  
 mkv. 1:20

Skráningartafli: Miðholt 12a-d  
 Landnúmer: 230069  
 Matshlutanúmer: 01

Skrásetjari: Bent Larsen Fróðason  
 Kennitala: 141177-3469  
 Útgáfa: 4.01b  
 Dags.: 9.6.2020

Uppskipting og lýsing	D0	D1	D2	D3	D4	Stærðir	D5	D5M	D6	D7	D8	D9	D10a	D10b	D11	D12	D16	Reiknitala	D17
	Lokun	Rými hæð-röð	Notkun texti	Höfuð-fokkun	Eignar-hald	Botnfötur m²	Millifötur m²	Stigar m²	Op m²	Brúttófötur m²	Brúttófötur sh < 1,8	Salarhæð min	Salarhæð max	Brúttó rúmmál m³	Nettófötur m²	Birt flatarmál m²	Skiptarúmmál m³		Skiptarúmmál m³
<b>Matshluti</b>						702,8	0,0	0,0	0,0	351,4	349,0				1.458,5	305,2	351,4		897,288
<b>Botn</b>															70,3				
A	0101	1. hæð	N		0101	702,8	0,0	0,0	0,0	351,4	349,0	2,94	2,94	1.388,2	305,2	351,4		2,94	224,322
A	0102	Íbúð	N		0102	88,2				88,2		2,94	2,94	259,3	76,3	88,2		2,94	224,322
A	0103	Íbúð	N		0103	87,5				87,5		2,94	2,94	257,3	76,3	87,5		2,94	224,322
A	0104	Íbúð	N		0104	88,2				88,2		2,94	2,94	257,3	76,3	88,2		2,94	224,322
A	0105	Þakrými	V		0101	88,2				87,5	0,00	2,02	2,02	89,1					
A	0106	Þakrými	V		0102	87,5				87,0	0,00	2,02	2,02	88,4					
A	0107	Þakrými	V		0103	87,5				87,0	0,00	2,02	2,02	88,4					
A	0108	Þakrými	V		0104	88,2				87,5	0,00	2,02	2,02	89,1					

Athugasemdir

Sameignir sumra

Eignarhald

Eignar-hald	Notkun texti	Birt flatarmál m²	Skiptarúmmál Sereign m³	Sereign og sameign m³
0101	Íbúð	88,2	224,322	224,322
0102	Íbúð	87,5	224,322	224,322
0103	Íbúð	87,5	224,322	224,322
0104	Íbúð	88,2	224,322	224,322
	<b>Alls</b>	<b>351,4</b>	<b>897,288</b>	<b>897,288</b>

20221292

Öll mál eru í millimetrum, nema annað sé tekið fram.

Br: Breyting Dags: Samp:

VERKHEITI: Miðholt 12a-d 800 Selfoss TEIKNINÚMÉR: 103

VERKHLUTI: Aðaltekningar Deili og skráningartöflur ÚTGÁFA: A1

Hönnuður: Bent Larsen Fróðason kt. 141177-3469 Samþykkt: *Bent Larsen* BLAÐSTÆRÐ: A-2

Hönnunarsjórni: Bent Larsen Fróðason kt. 141177-3469 Samþykkt: *Bent Larsen* DAGS: 09.06.20

LARSEN HÖNNUN OG RAÐGJÖF Bent Larsen Fróðason Byggingarfræðingur B.Sc. Sími 844-7699 tölvupóstur: bent@larsenhr.is VERKNR: 19-61 MKV: 1:20