

1:10
B5
B-02

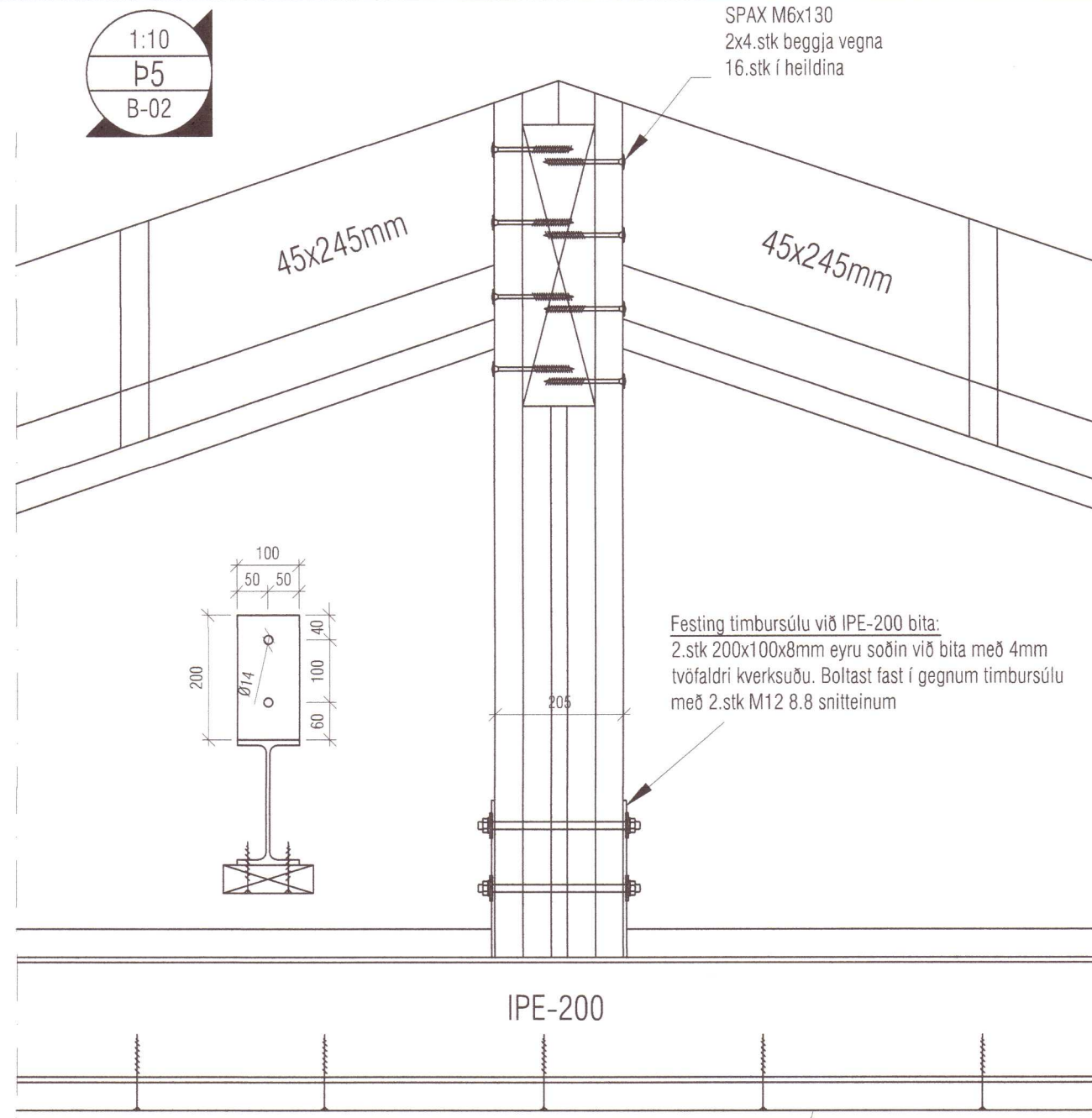

SPAX M6x130
2x4.stk beggja vegna
16.stk í heildina

Festing timbursúlu við IPE-200 bita:
2.stk 200x100x8mm eyru soðin við bita með 4mm
lvöfaldri kverksuðu. Boltast fast í gegnum timbursúlu
með 2.stk M12 8.8 snitteinum

IPE-200

Yfirstykki 45x145
skrúfast í lím undir bita

Útveggir.

Grindarefni er 45x145 c/c 600, styrkleikaflokkur amk. C18 (T1).
Fótstykki er fest við sökkul með múrboita UPAT EXA M10x 180 c/c 600
við hverja stoð. Tjörupappi er lagður á milli timburs og steins.
Stoðir festast á fótstykki með 2 stk. BMF90 vinklum, negling ks.4,0/40
6 stk. eða girði 20x1,5 L=700 sem gengur undir fótreim og upp á stoð,
neglist með ks4,0/50 4 stk. hvorum megin.
Yfirstykki skrúfast í stoðir og bita með 3 stk. 6x120 skrúfum c/c 600.
Bitar felldir inn í stoðir, festir við stoðir með 3 stk. 6.0x120 skrúfum.
Yfir og undirstykki opa festast við stoðir með BMF90 vinkli, neglist með
ks 4,0x40 4+6.
Tvöfaldir stoðir neglast vandlega saman með 3" hg saum eða skrúfum
5x70 c/c 500.

Vinklar í hornum skrúfast saman með 6x120 skrúfum c/c 500.
Grindur skrúfast saman á hornum með 2 stk. 6x90 skrúfum c/c 300
Grindurnar eru stífaðar með 9 mm krossvið sem neglast í lífm, negling
2½" galv. saum c/c 150.
Niðurdeilingu á krossviði skal vera þannig háttað að lárétt samskeyti séu
ekki nær fót- eða yfirstykki en 1000 mm.
Í stað kambsaums er heimil að nota skrúfur CSA 5,0/40 eða
sambærilegar.

Umhverfis- og tæknisvið Uppsveita
Yfirfarið
31 NOV 2022
Fl. Byggingarfulltrúi

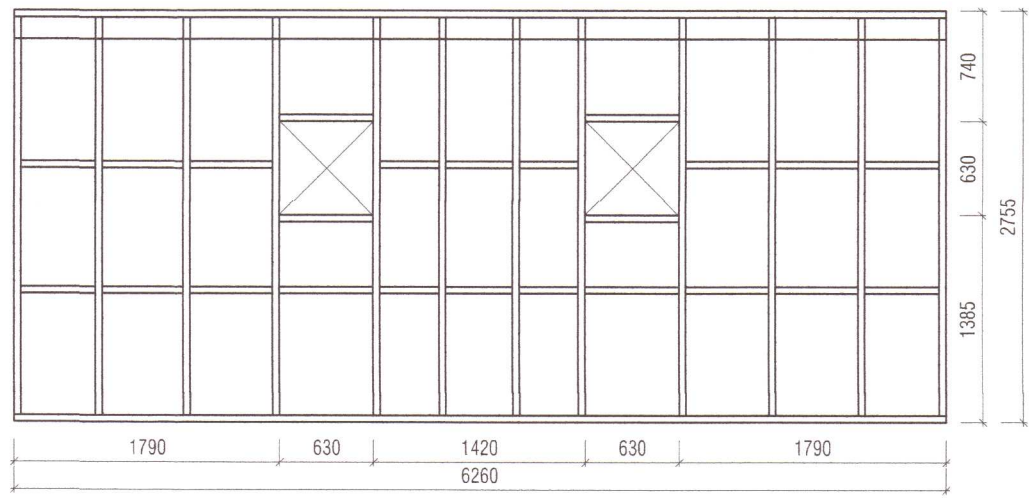

V1 - Ásýnd

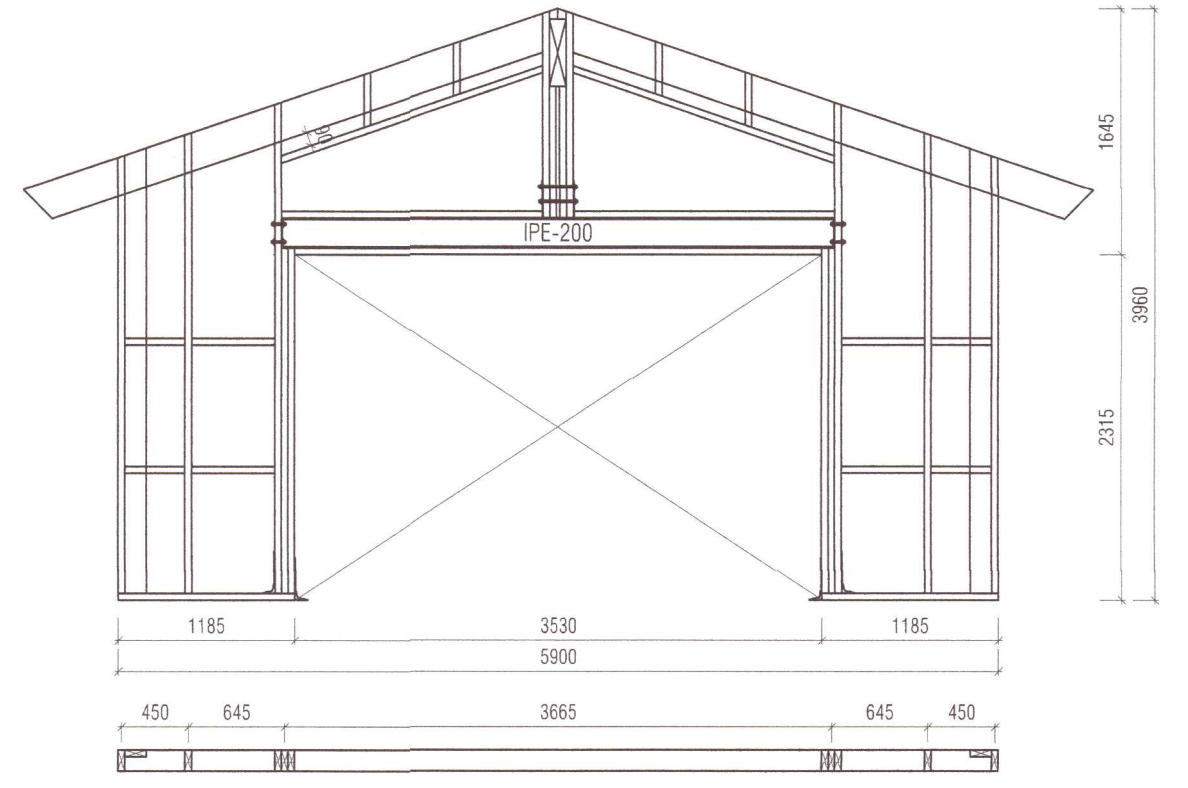

V2 - Ásýnd

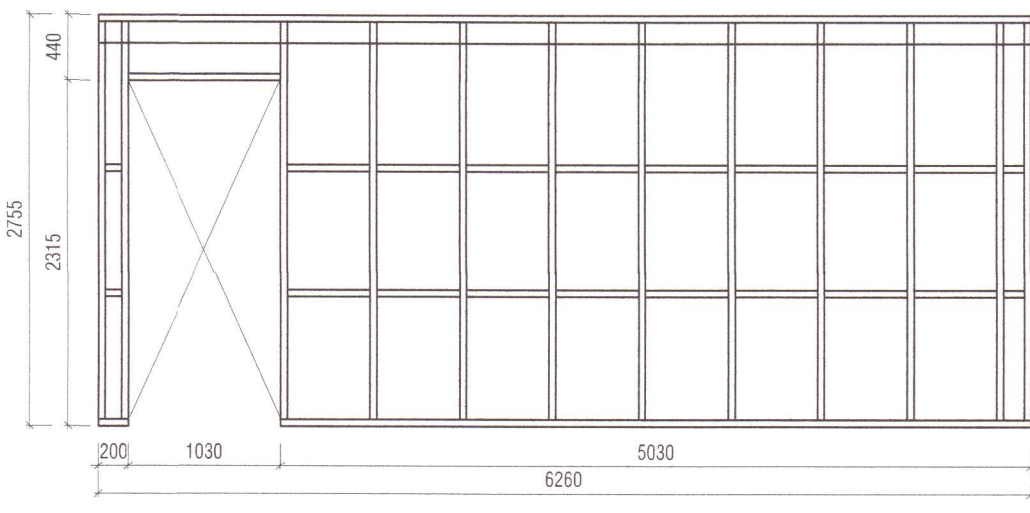

V3 - Ásýnd

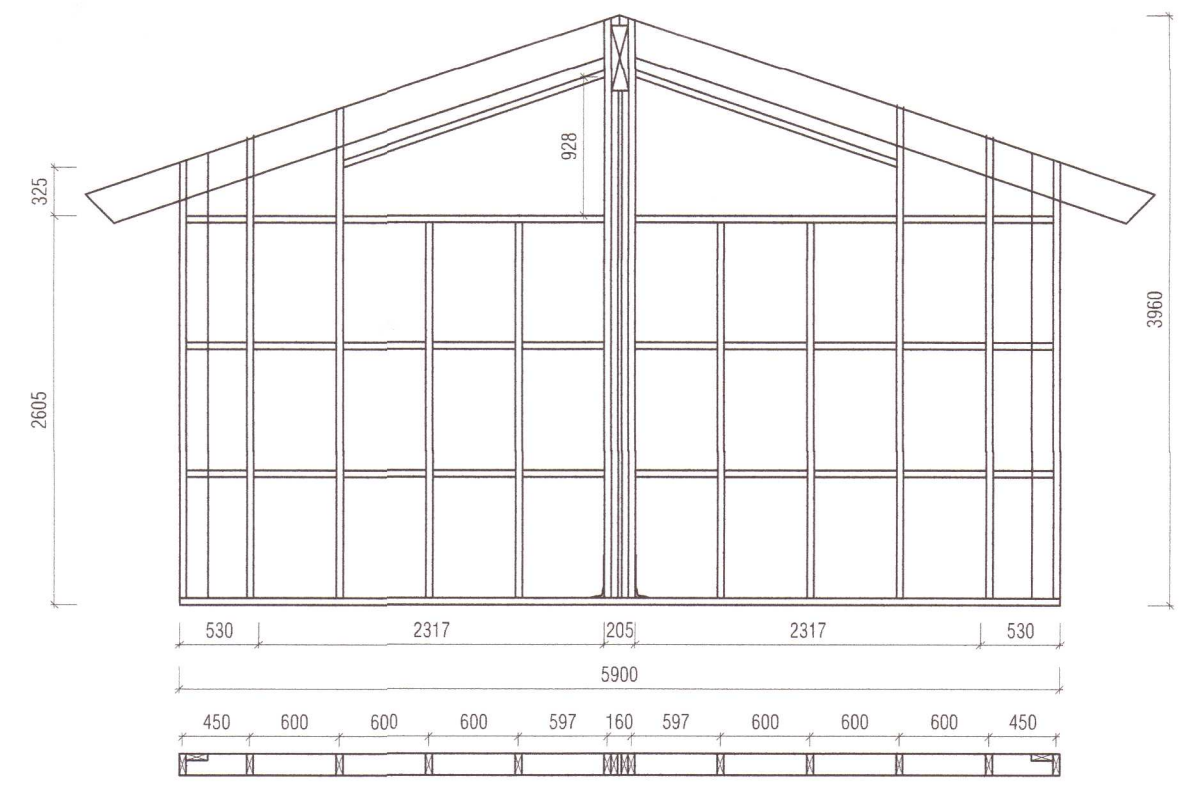

V4 - Ásýnd

1:10
B4
B-02

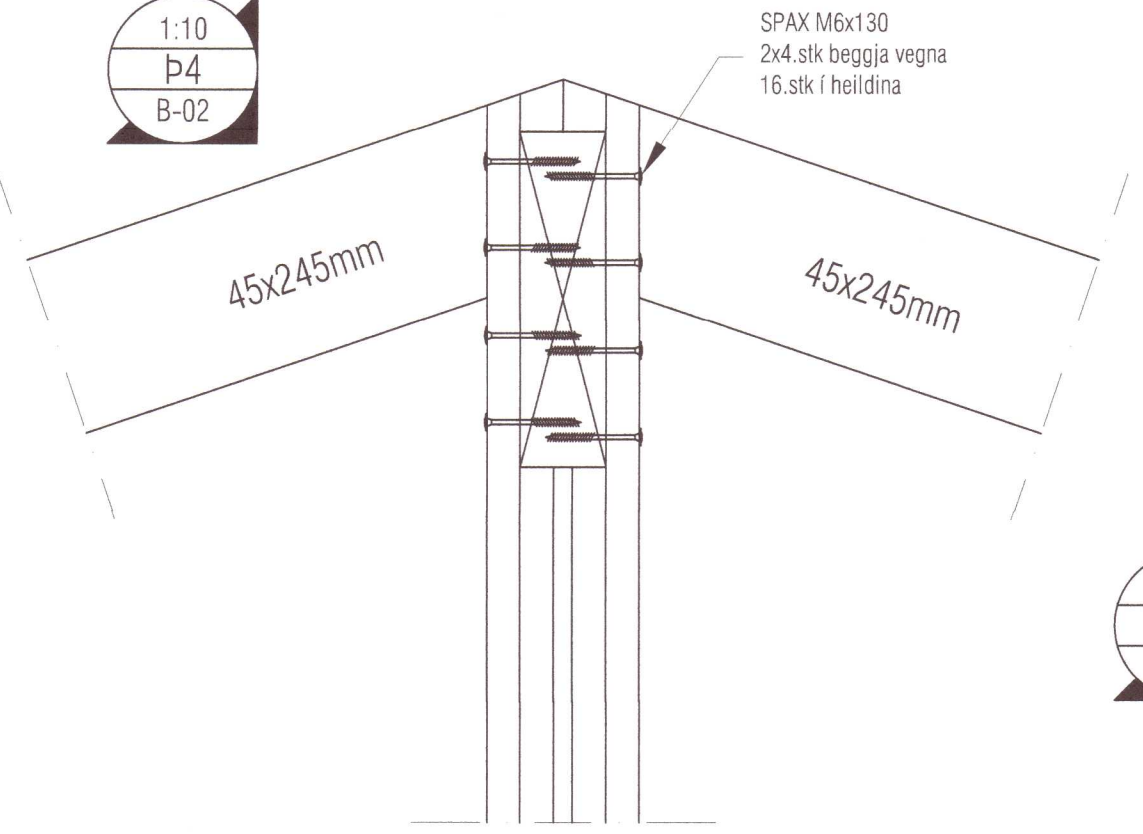

SPAX M6x130
2x4.stk beggja vegna
16.stk í heildina

1:10
B6
B-02

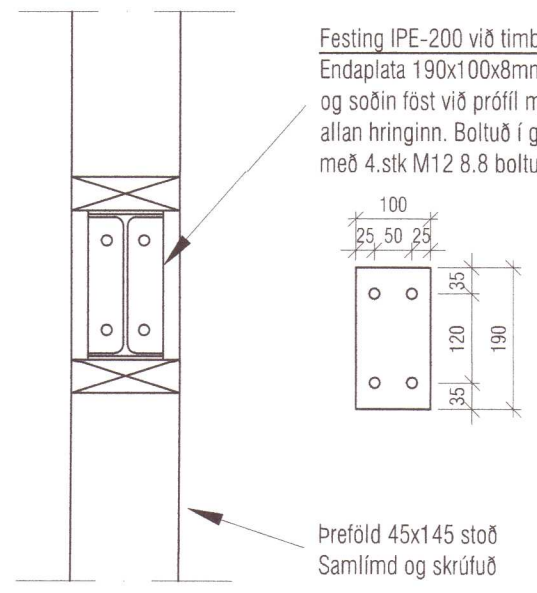

Festing IPE-200 við timbursúlu:
Endaplata 190x100x8mm miðjuset
og soðin fóst við prófil með 4mm kverksuðu
allan hringinn. Boltuð í gegnum timbursúlu
með 4.stk M12 8.8 boltum

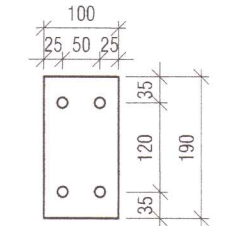

Þreföld 45x145 stoð
Samliðnd og skrúfuð

20221324

<p>VEKTOR - hönnun og ráðgjöf - Siðumúla 3, 108 Rvk, s: 554-6650 / 897-5363</p>		<p>Sigurður Hafsteinsson byggingatæknifræðingur Kl. 030859-7749 email: sigurdur@vektor.is</p>	<p>GODHÓLSBRAUT 19, GRÍMSNESI BÍLSKÚR, VEGGRINDUR OG ÞAK ÁSÝNDIR OG DEILI</p>
<p>Teikn. nr. _____ Samþykkt _____</p>	<p>Teikningu _____ _____</p>	<p>Br. _____ Dags. _____</p>	<p>Hannað SH / ÖJH Teiknað ÖJH Dagsetning 25.06.2020 Verk nr. _____ Mælikvarði 1:50, 1:10 Teikn. nr. B03</p>