

BYGGINGALÝSING

ALMENNT:
GÓTUHÉTI: GRÆNHÓLAR 1

LANDNR.: L218185
STAÐGREINIR: 8722-4-00032101

Heildarflatarmál bygginga: 153 m²
Lóðarstærð: 98000 m²
Nýtingarhlutfall: 0,00156 %
Allar rýmistærðir eru skilgreindar í skráningartöflu

BYGGINGARLÝSING:
 ÍBÚÐARHÚSID ER NÝBYGGING, Í NOTKUNNARFLOKKI 3 OG ER STAÐSETT VÍÐ GRÆNHÓLAR 1, FLÓAHREPPIL MHL 01, LANDNÚMÉR L218185 STAÐGREINIR 8722-4-00032101.

ALMENNT
 ÖLL BYGGINGAREFNI OG BYGGINGARHLUTAR EIGA AÐ UPPFYLLA KRÖFUR SEM GERÐAR ERU HÉRENDIS - STAÐLA, REGLUGERDIR, LÖG OG ÁKVÆÐA UM CE-MERKINGAR.

LÖÐ: STAÐSETNING HÚSS ER SAMKVÆMT AFSTÖÐUMYND OG DEILISKIPULAGI. STÆRÐ LÓÐAR ER 98000 M². HÆÐARMUNI SKAL JAFNAÐ ÚT OG SETT, SLÉTT YFIRBORÐSEFNI Á AÐKOMULEIÐIR HÚSS. MED SLÉTTU YFIRBORÐI ER ÁTT VÍÐ HELLUR, MALBÍK, TIMBURPALLAR EDA SAMBÆRILEGT. GÆTA SKAL ÞESS AÐ UPPÖFNUN VATNS VERÐI EKKI Á AÐKOMULEIÐUM.

BREIDD GÖNGULEIÐAR AÐ BYGGINGUM SKAL VERA AÐ LÁGMARKI 1,50 M. KÓTAR ERU AFSTÆÐIR, STAÐSETJA SKAL HÚS Í SAMRÁÐI VÍÐ SKIPULAGS OG EDA BYGGINGARFULLTRÁÚA. 2 BÍLASTÆÐI VERÐA Á LÖÐ OG PAR VERÐUR MÖGULEIKI Á UPPSETNINGU HLEÐSLUSTÖÐVAR FYRIR RAFBÍLA.

SÖKKLAR ERU BYGGDIR ÚR JÁRNBENTRI STEINSTEYPU, EINANGRADIR MED 75mm EINANGRUNARPLASTI (0,031 W/mK).

GÓLF ER JÁRNBENT STEINSTEYPT PLATA EINANGRAÐ MED 100MM EINANGRUNARPLASTI (0,031 W/mK)

ÚTVEGGIR ERU ÚR 45X145MM TIMBRI, EINANGRAD MED 145MM STEINULL (0,037W/mK). AÐ UTAN KEMUR 9MM KROSSVIÐUR OG 28MM LOFTUNARGRIND (LEKTUR), TRYGGJA SKAL AÐ LOFTFLÆÐI UNDIR KLÆDNINGU TEPPIST EKKI. KLÆDNING ER LÁRÉTTU POLYESTER HJÚÐAD BÄRUSTÁL Í HVÍTTUM LIT RAL 9010. AÐ INNAN ER GENGIÐ FRÁ RAKAVARNARLAGI SAMKVÆMT BYGGINGARREGLUGERÐ OG SÉRRITI NMÍ "FRÁGANGUR RAKAVARNALAGA". ÞVÍ NÆST ER RAFMAGNSGRIND OG PLÖTUKLÆDNING. VEGGIR SKULU VERA LÁGMARK EÍÐO NEMA AÐ ANNAD KOMI FRAM Á TEIKNINGU. INNSTA KLÆDNING SKAL AÐ LÁGMARKI VERA Í FLOKKI 1.

ÞAK ER MED KRAFTSPERRUM. ÞAK KLÆÐIST MED ALUSINK ÓLITAD, BORDAKLÆDNINGU (25MM) OG/EDA 12mm KROSSVIÐUR OG SVO ÞAKPAPPI (ASFALT). ÞAK ER EINANGRAD MED 220MM STEINULL (0,037W/mK) MED VINDPAPPA. NEÐAN VÍÐ ULL ER GENGIÐ FRÁ RAKAVARNARLAGI SAMKVÆMT BYGGINGARREGLUGERÐ OG SÉRRITI NMÍ "FRÁGANGUR RAKAVARNALAGA". ÞVÍ NÆST ER RAFMAGNSGRIND, LOFT ERU KLÆDD MED PLÖTUKLÆDNINGU.

TRYGGJA SKAL LOFTUN ÞAKVIRKIS. LOFTUNAROP INN OG ÚR HVERJU LOFTBILI SKAL VERA MINNST 1.000 MM² Á HVERN M² ÞAKFLATAR. LOFTUNARRÖR MED NETI, STÆRÐ OG FJÓLDI SAMKVÆMT ÚTREIKNINGUM HÖNNUÐAR SÉRUPPDRÁTTA. ÞAK SKAL VERA LÁGMARK EÍÐO NEMA ANNAD KOMI FRAM Á TEIKNINGU. INNSTA KLÆDNING SKAL AÐ LÁGMARKI VERA Í FLOKKI 1.

LÉTTIR INNVEGGIR ERU ÚR 70MM TIMBRI EDA STÁLLEIÐURUM, KLÆDDIR Á BÄÐUM HLIÐUM MED PLÖTUKLÆDNINGU. EINANGRAD MED 45MM STEINULL. KLÆDNING SKAL AÐ LÁGMARKI VERA Í FLOKKI 1.

GLUGGAR SKULU UPPFYLLA KRÖFUR BYGGINGARREGLUGERÐAR. ALLUR FRÁGANGUR GLUGGA/GLERS OG ÞJÖRGUNAROPA SKAL VERA SAMKVÆMT LEIÐBEININGARBLADI RB. 31.005 - "ISETNING GLUGGA Í TIMBURGRIND". BYGGINGARREGLUGERÐ, LEIÐBEININGUM FRAMLEIÐANDA OG ADALUPPDRÁTTUM. ÝTARLEGI UPPLÝSINGAR UM ÞJÖRGUNAROP MÁ FINNA Í GREIN 9.5.5. VAL Á GLERI SKAL VERA SAMKVÆMT RB BLADI "VAL GLERGERÐJA FYRIR ÍBÚÐARHÚS". ADALUPPDRÆTTIR SKULU HAFDIR TIL HLEIÐSÓNAR VÍÐ SMÍÐI Á GLUGGUM. GLUGGAR ERU ÁL-TRE.

HURÐAR SKULU UPPFYLLA KRÖFUR BYGGINGARREGLUGERÐAR. ALLUR FRÁGANGUR SKAL VERA SAMKVÆMT BYGGINGARREGLUGERÐ, LEIÐBEININGUM FRAMLEIÐANDA OG ADALUPPDRÁTTUM. ALLAR ÚTHURÐAR ERU MÁLSETTAR Á ADALUPPDRÁTTUM. HINDRUNARLAUS UMFERÐARBREIÐD ALLRA SVALA- OG GARDDYRA SKAL MINNST VERA 0,80 M OG SAMSVARANDI HÆÐ MINNST 2,00 M HINDRUNARLAUS UMFERÐARBREIÐD ALLRA INNGANGSDYRA BYGGINGA SKAL MINNST VERA 0,83 M OG SAMSVARANDI HINDRUNARLAUS HÆÐ MINNST 2,07 M. UPPFÆRA SKAL TEIKNINGAR EF FRAMLEIÐANDI GETUR EKKI UPPFYLLT HINDRUNARLAUSA UMFERÐARBREIÐD HURÐA MIÐAD VÍÐ MÁL ADALUPPDRÁTTA. HURÐAR ERU ÁL-TRE.

INNURHURÐAR: HINDRUNARLAUS UMFERÐARBREIÐD SKAL MINNST VERA 0,80 M OG SAMSVARANDI HÆÐ MINNST 2,00 M. ALMENNT SKULU DYR INNAN ÍBÚÐAR SKULU VERA PRÖSKULDS LAUSAR.

BRUNAVARNIR HÚS ERU SAMKVÆMT NOTKUNNARFLOKKI 4 OG SKULU VERA SAMKVÆMT BYGGINGARREGLUGERÐ, KRÖFUM BRUNAMÁLAFIRVALDA OG TEIKNINGUM ADALHÖNNUÐAR. ÞJÖRGUNAROP ER ÚR HERBERGI. SETJA SKAL UPP SÖKKVITÆKI AF VÍÐURKENNENDRI GERÐ. REYKSKYNJARA SKAL STAÐSETJA SAMKVÆMT GRUNNMÝND OG LEIÐBEININGUM ELDVARNAREFTIRLITS. ÆSKILEGT ER AÐ REYKSKYNJARI Í INNTAKSRÝMI SÉ SAMTENGÐUR REYKSKYNJARA ORLOFSHÚSS.

VOTRÝMI PAR SEM BÚAST MÁ VÍÐ VATNSLEKA SKAL GÓLF VERA VATNSHELT MED NIDURFALLI OG HALLA AÐ NIDURFALLI. EKKI ER HEIMILT AÐ HAFNA NIDURFALLI Í GÓLFÍ VOTRÝMIS AFLOKAD, T.D. INNI Í SÖKKLI INNRETTINGAR. VATNSPÉTT LAG SKAL VERA Á GÓLFUM OG VEGGIUM VOTRÝMA OG SKAL ÞAÐ PÉTT Á FULLNÆGJANDI HÁTT MED RÖRUM OG STOKKUM. NOTA SKAL EFNI OG ÚTFÆRSLUR SEM DRAGA ÚR MYNDUN MYGLU OG MYNDUN SVEPPA. GÓLF SKAL ÞANNIG FRÁGANGIÐ AÐ EKKI SÉ HÆTTA Á HÁLKU Í BLEYTI.

FRÁGANGUR VOTRÝMA SKAL VERA SAMKVÆMT RB BLADI "FRÁGANGUR VOTRÝMA".

VEGGUR MED INNBYGGÐUM VATNSGEYMI, T.D. VÍÐ SALERNI, SKAL VERA ÞANNIG FRÁGANGINN AÐ LEKI SEM FRAM KANN AÐ KOMA VERÐI SÝNILEGUR. GANGA SKAL ÞANNIG FRÁ LÖGNUM, VATNSGEYMIUM O.P.H. Í BYGGINGUM MED FULLNÆGJANDI EINANGRUN OG RAKAVÖRN ÞANNIG AÐ PAR SÉ EKKI HÆTTA Á RAKAPÉTTINGU.

LOFTRÆSING ER BÆÐI NÁTTÚRULEG OG VÉLRÆN, FRÁGANGUR OG LAGNALEIÐIR ERU SAMKVÆMT LAGNAHÖNNUN. AÐSTREYMIS LOFT KEMUR FRÁ AÐLIGGJANDI RÝMUM.

INNTÖK HITAVEITU OG VATNSVEITU ERU Í INNTAKSRÝMI. INNTÖK RAFMAGNS OG NETSÍMA ERU Í INNTAKSRÝMI.

UPPHITUN ER RAFHITAVEITUKERFI. VARMAGJAFI ERU GÓLFHITI.

VATNSLAGNIR KOMA INNÍ OG UPP MED VEGGIUM. HÁMARKS HITI NEYSLUVATNS VÍÐ TÖPPUNARSTAÐI SKAL VERA 43°C

FRÆRENNSLI SKAL LEIDA Í ROTRÓ Á SVÆÐINU SAMKVÆMT LAGNA HÖNNUN. ROTPRÓ #7374 ER 3600 LÍTRAR.

RAFLAGNIR ERU Í RAFMAGNSGRIND VEGGJA OG LOFTS.

SORPSKÝLI SORPTUNNSKÝLI FYRIR 3 SORPTUNNUR SAMKV. GR.6.12.8 BR. VERÐUR VÍÐ HÚS OG FARIÐ VERÐUR EFTIR REGLUM SVEITARFELAGS HVERJU SINNI UM SORPFLOKKUN.

U-GILDI BYGGINGARHLUTA T_i ≥ 18°C ER SAMKVÆMT ÚTREIKNINGUM Á TEIKNINGU NR. 100

STÆRÐIR ERU SAMKVÆMT SKRÁNINGARTÖFLU

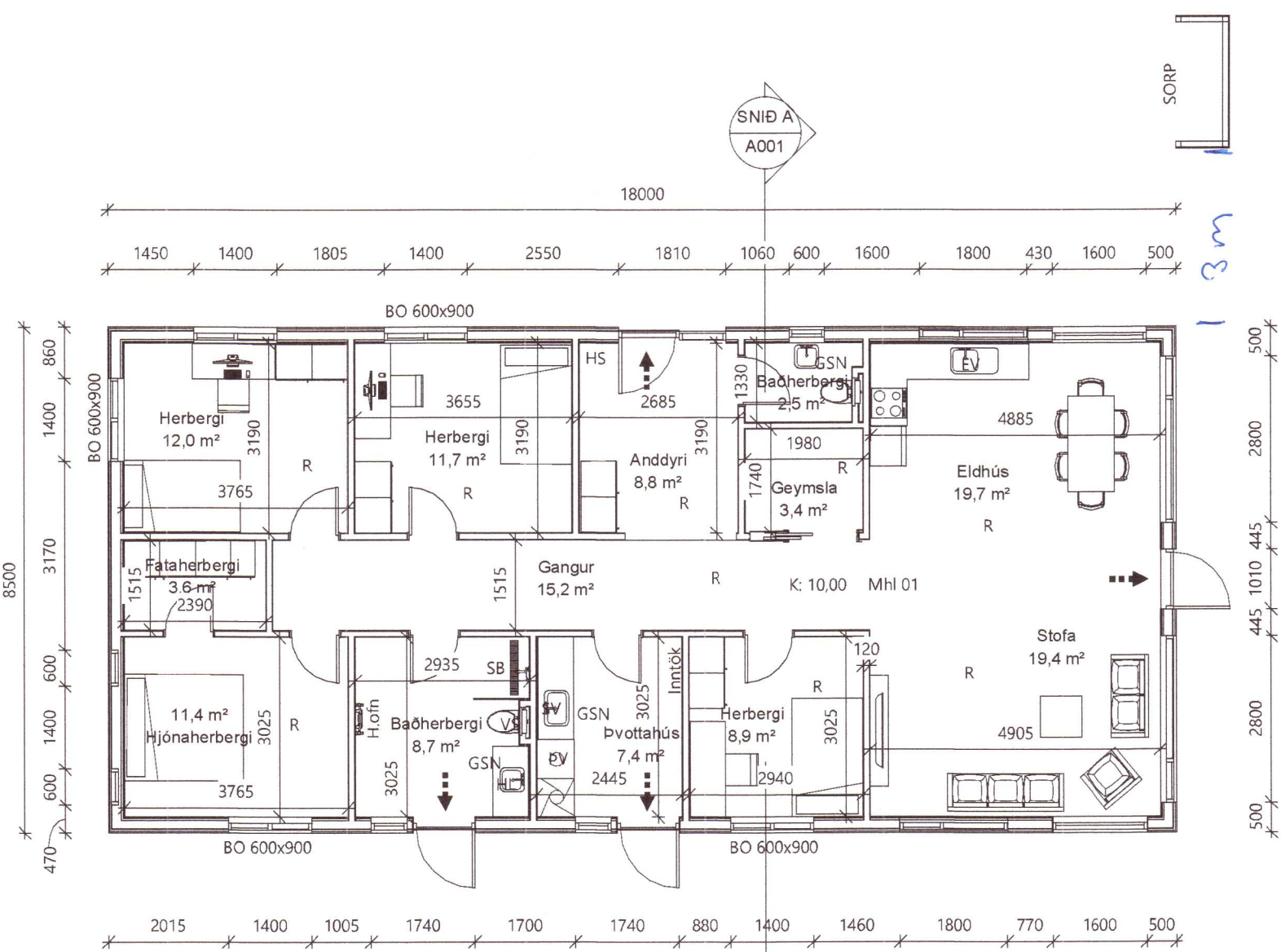

A-1 hæð Grunnmynd
1:100



Norður
1:100



Suður
1:100

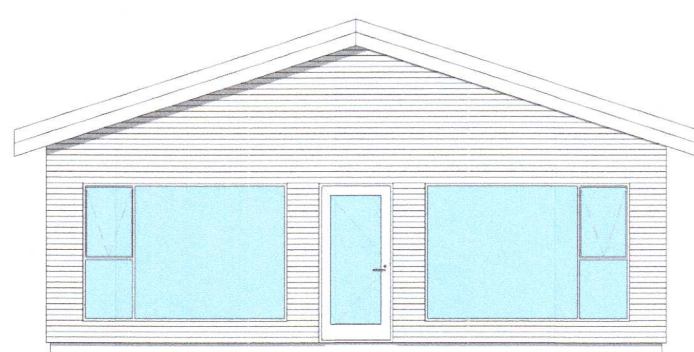

Austur
1:100

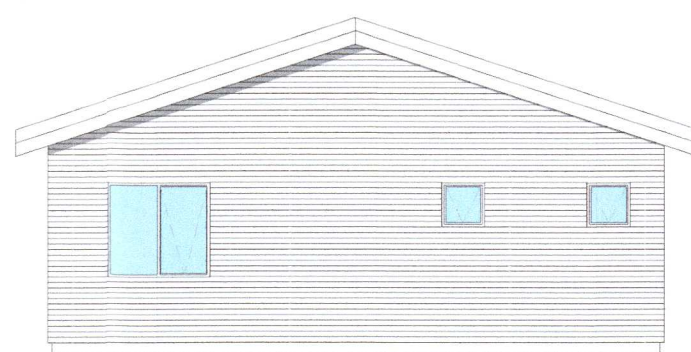

Vestur
1:100

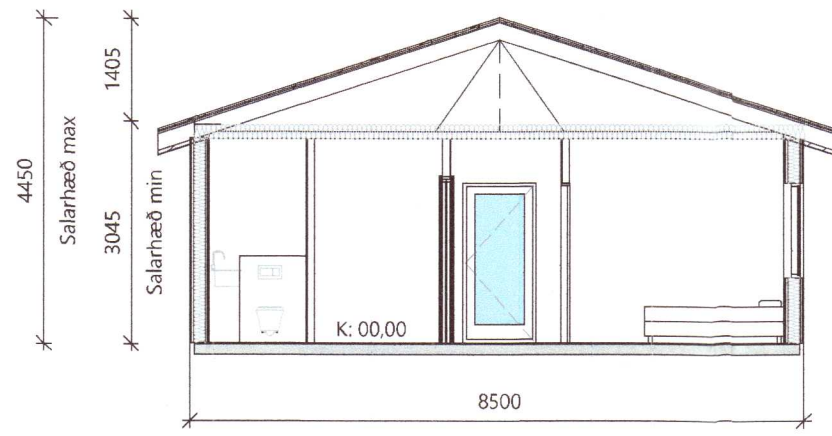

SNID A
1:100

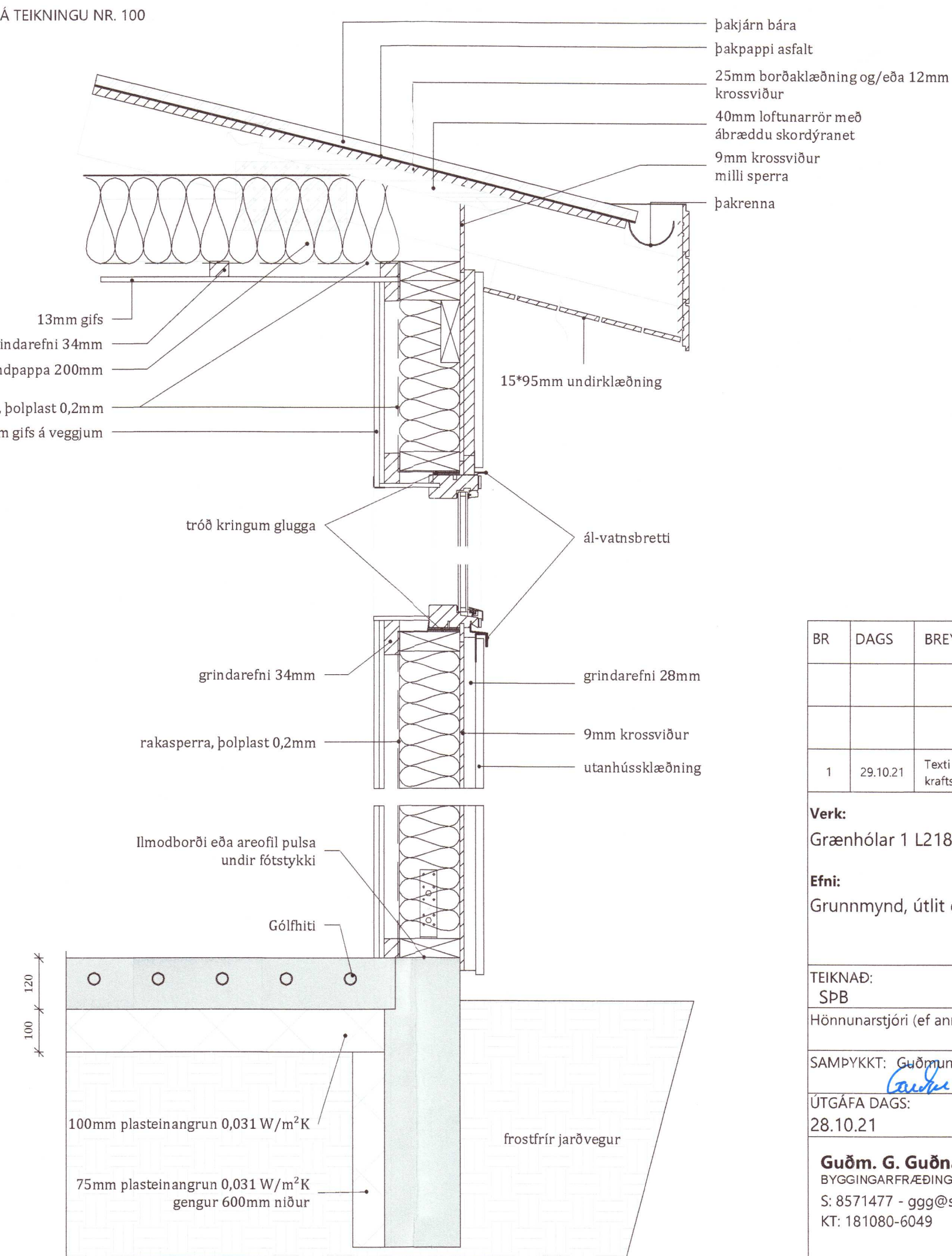

Skýringar

BO	Þjörgunarop
H.lofn	Handklæðing
HS	Handslökkvitæki
GSN	Gegnumstreymisúrfall
HL	Handlaug
ÞV	Þvottavél
VS	Vatnsalerni
SB	Steyptibað
EV	Elhúsvaskur
LR	Lofttræsting
NF	Niðurfallsrör
R	Reykskyngjari
K:	0,00
ET	Eldvamarsteppi
---	Byggingarreitur
☒	Þvottavél/þurrkari
→	Útgangur
→	Þjörgunarop
Intök	Inntök fyrir hitaveitu, vatnsveitu, rafmagn og síma + Rafmagnstafla

Glugga og hurða mál eru kammál
 Öll mál í rum nema annað komi fram

BR	DAGS	BREYTING
1	29.10.21	Texti í byggingarlýsingu breytt úr skærsperru í kraftsperru

Verk: Grænhólar 1 L218185 Grunnmynd og útlit
Efni: Grunnmynd, útlit og snið

TEIKNAD: SPB	HANNAD: GGG	YFIRFARID: GGG
Hönnunarstjóri (ef annar en aðalhönnuður):	KT:	
SAMÞYKKT: Guðmundur G. Guðnason	KT: 181080-6049	
ÚTGÁFA DAGS: 28.10.21	MKV: SKV. TEIKNINGUM	VERK NR: 21-43-2
Guðm. G. Guðnason BYGGINGARFRÆÐINGUR S: 8571477 - ggg@sghus.is KT: 181080-6049		TEIKNING NR: A001