

A
1.03.01

A
1.03.01

C
1.03.01

C
1.03.01

C
1.03.01

B
1.03.01

B
1.03.01

B
1.03.01

B
1.03.01

A
1.03.01

A
1.03.01



Byggingarlýsing:
Tunguholt 3 - 806 Selfoss
Landnúmer: L230877
Matshluti: 01
Staðgreinir: 8721-1-37450030
Lóðarstærð: 9700,0 m²
Fasteignanúmer: F2512413

Almennt:
Um er að ræða 138,9 m² nýbyggingu, frístundarhús og 40 m² bílskúr staðsett á lóðinni Tunguholt 3. Húsið er á einni hæð með geymslulofti ásamt bílageymslu.

Helstu stærðir MATSHL 01
Brúttóflatarmál = 126 m²
Brúttóruðmál = 597,2 m³
Nýtingarhlutfall = 0,01

Helstu stærðir MATSHL 02
Brúttóflatarmál = 40 m²
Brúttóruðmál = 191,2 m³
Nýtingarhlutfall = 0,0

Húsið verður byggt á staðnum úr timbri. Aðkoma að húsinu er um veginn Hlíðarholt sem ekið er inn á frá Biskupstungunabraut. Húsið verður byggt ofan á steinsteypa járnþenta plötu.

Allt byggingarefni hússins uppfyllir kröfur byggingarreglugerðar sbr: Byggingarefni skulu uppfylla gr. 4.5.2 í byggingarreglugerð 112/2012. Aukenni um staðsetningu sumarhúss sem gefa má upp til neyðarlínu skal vera utandyra á útvegg sbr. gr. 9.8.7 í byggingarreglugerð 112/2012.

Innra skipulag:
Frístundarhús. Gengið er inn í forstofu frá vernd í vestri. Gangur með þremur svefnherbergjum og baðherbergi og þvottahúsi/innþakshúsi. Fyrsta herbergið á hægri hönd á gangi er með stiga upp á geymsluloft sem nær yfir hluta herbergisins og gangins. Hægt er að ganga inn í alými frá þessu rými um rennhúsið. Næsta herbergi á hægri hönd á ganginum er hjónaherbergi. Fyrir enda gangins er minna svefnherbergi. Baðherbergi með sturtu með einhalla í gólfu niður í niðurfalið við vegg. Vegghengt salerni með innföldum vatnskassa við hlöð sturtu. Vegghengd innrétting með skúfum undir vaski. Inn af baðherbergi er þvottahús þar sem verða vatns og rafmagnsinn tök fyrir húsið. Sá gengið til hægri úr forstofu er gengið inn í alými með eldhúsi, borðstofu og stofu með kaminu. Eldhús er með háum skápum sem eru innföldir í vegg. Á eyju eru vaskur, uppþvottavæli og helluborð.

Lóð:
Endanlegur lóðafangur verður skv. Lóðartekningu. Lóð verður raskað eins lítið og mögulegt er. Fjórður bílastæði eru á lóð. Vernd í kringum allt húsið. Heitur pottur skal vera staðsettur a.m.k. 0,4 m yfir göngusvæði og útbúinn læsanlegur loki (gr.12.10.4). Möguleiki á útsturtu á svæði við vernd við heitan pott.

Burðarvirki og einangrun:
Sökkjar og gólfplata eru úr járnþenti steinsteypu sem steypt er á staðnum. Botnplata verður steypt í 120 mm þykkt með litleyptum gólfhita. Einangrun undir botnplötu er 100 mm harðþressaðu plasteinangrun og sökkjar einangraðir með 100 mm sökkuleinangrun. Grind í útveggjum er 45 x 145 mm í langveggjum og 45 x 195 mm í gaffveggjum. Grind í útveggjum bílageymslu er 45 x 195 mm. Berandi innveggir og stíflingaveggir eru úr trégrind, ýmist 45 x 95 mm eða 45 x 145 mm. Timburgrind í Elbó vegg í bílskúr er 45 x 195 mm. Þaksperrur 45 x 245 mm cc 600 mm. Í bílageymslu eru tverrbönd 1000 mm frá mænistoppum.

Útveggir:
Útveggir eru einangraðir í grind með 150 mm steinullareinangrun, klæddir að utan með 12 mm krossvörplötum, þar að utan kemur vindpappi, komið er fyrir lektum 25 x 50 mm og klætt að utan með 2 mm álkæðningu, standandi smábára í dokkráum lit, litur að vali arkitekts. Að innan eru útveggir með rakavarnarlagi, 1100 PAM, síðan 45 mm lagnagrind og klæddir með tvöfaldrí gífsklæðningu. Allir útveggir í votrymum klæðast að innan utan á lagnagrind með votrymsplötum án pappa af viðurkenndri gerð.

Þakvirki
Þak verður hefðbundið sperruþak úr timbri og hvíla ofan úr útveggjagrind. Þak verður einangrað með 220 mm þakull. Þak verður klætt með loftadrí (krossloftun) smábárujárnklæðningu í dokkum lit. Þakið er útoftað með 25 mm raufum, raufar ná efst á milli sperra í hverju sperrubili með flugneti, 3 í hverju sperrubili. Loftun skal að lágmarki vera 1000mm² á hvern fermetra þaks sbr Byggingarreglugerð 112/2012 gr. 10.5.5.

Innveggir:
Allir innveggir eru byggðir upp með timburgrind þykkt frá 145 mm eða 95 mm og klæddir með tvöfaldrí gífi í flokki 1. Allir veggir í votrymum klæðast að innan með votrymsplötum án pappa af viðurkenndri gerð. Gólfefni er parket, og flísar á votrymum og andrú. Innihurðir verða úr timbri.

Innihurðir: Allar innihurðir eru úr timbri, hindrunarlaus breidd skal að lágmarki vera 80 cm

Gluggar og gler:
Gluggar eru ál / tré gluggar, timburgluggar með álkápu að utan. Gler skal vera tvöfalt K einangrunargler. Frágangur við rotþrö er skv. Heilbrigðisreglugerð og leiðbeiningum frá umhverfisstofnun. Leiðbeiningar um rotþrær og siturlagnir.

Neysluvatnskerfi:
Neysluvatnskerfi er hefðbundið neysluvatnskerfi. Varmaskiptir skal vera á neysluvatnskerfi sem tekur hitan niður í 60-65 c.

Gólfniðurflokkur:
Koma skal fyrir gegnumstreymsniðurflokkum í öllum votrymum hússins. Gólfniðurflokkur verða í sturtu í baðherbergi. Auk þess verður niðurflokkur í innþakshúsi. Gólfniðurflokkur á salerni í bílageymslu.

Inntök og uppþitun:
Inntök eru við tæknirými/þvottahús. Húsið er uppþitað upp með viðurkenndu gólfhitakerfi. Öflin er á geymslulofti. Hitavæðing og rafhlágnir eru innan við rakavarnarlagi í útveggjum og loftun skv. gr 195.2. og 195.3 í Byggingarreglugerð 112/2012 og skv. ÍST 67:2003. Húsið er uppþitað með viðurkenndu gólfhitakerfi. Handklæðaofn á baðherbergjum. Uppþitunargjafi verður frá hitavætu

Frárennslikerfi:
Gert er ráð fyrir tveggja þrepa hreinsun frárennsli. Frárennsli skal fara í rotþrö, 3200 lítra. Frágangur við rotþrö er skv. Heilbrigðisreglugerð og leiðbeiningum frá umhverfisstofnun. Leiðbeiningar um rotþrær og siturlagnir.

Loftræsting:
Öll rými verða náttúrulega loftræsting um opnanleg fóg á gluggum. Vélræn loftræsting er í baðherbergi/þvottahúsi og í eldhúsi.

Hæðakóti:
Hæðarkóti miðast við grunnflöt sumarhúss, raunkóti er óþekktur.

Leyfilegar kólnunartölur byggingarhluta
skv. Reglugerð 13.2.2.

Þak	0,20 w/m ² K	>0,20 w/m ² K
Útveggur	0,30 w/m ² K	>0,30 w/m ²
Gluggar (karmar, gler vegið meðaltal, k-gler)	>1,5 w/m ² K	
Hurðir	0,8 w/m ² K	>0,8 w/m ² K
Gólf á fyllingu	0,30 w/m ² K	>0,30 w/m ² K
Vegið meðaltal útveggur / gluggar / hurðir	0,70 w/m ² K	>0,85 w/m ² K
heilðar varatölur á fermetra húss	1,20 w/m ² K	

U gildi einstakra byggingarhluta skal uppfylla ÍST 66.

Sorpi:
Gámar fyrir heimilissorpi eru við gatnamót. Sorpi skal skilað skv. reglum sveitarfélags hverju sinni.
Brunavarnir:
BO= björgunarpoppur eru úr gistirýmum stærðir skv. BR. Handslökkvitæki er staðsett í forstofu og við inngang í bílageymslu. Loft og klæðningar í bílageymslu er í flokki 1. Bílageymsla er sjálfstætt brunahöf. Reykskynjurum er komið fyrir í alými og gistirýmum. Slökkvitæki, dufftæki og eldvarnartæppi er í eldhúsi. Reykskynjari bílageymslu er samtengdur reykskynjara í sumarhúsi.

Kamina: frágangur við kaminu og reykhráf skal vera samkvæmt gr. 9.6.5. og 9.6.6 í byggingarreglugerð 112/2012.

2. Hæð - Geymsluloft

1 : 100

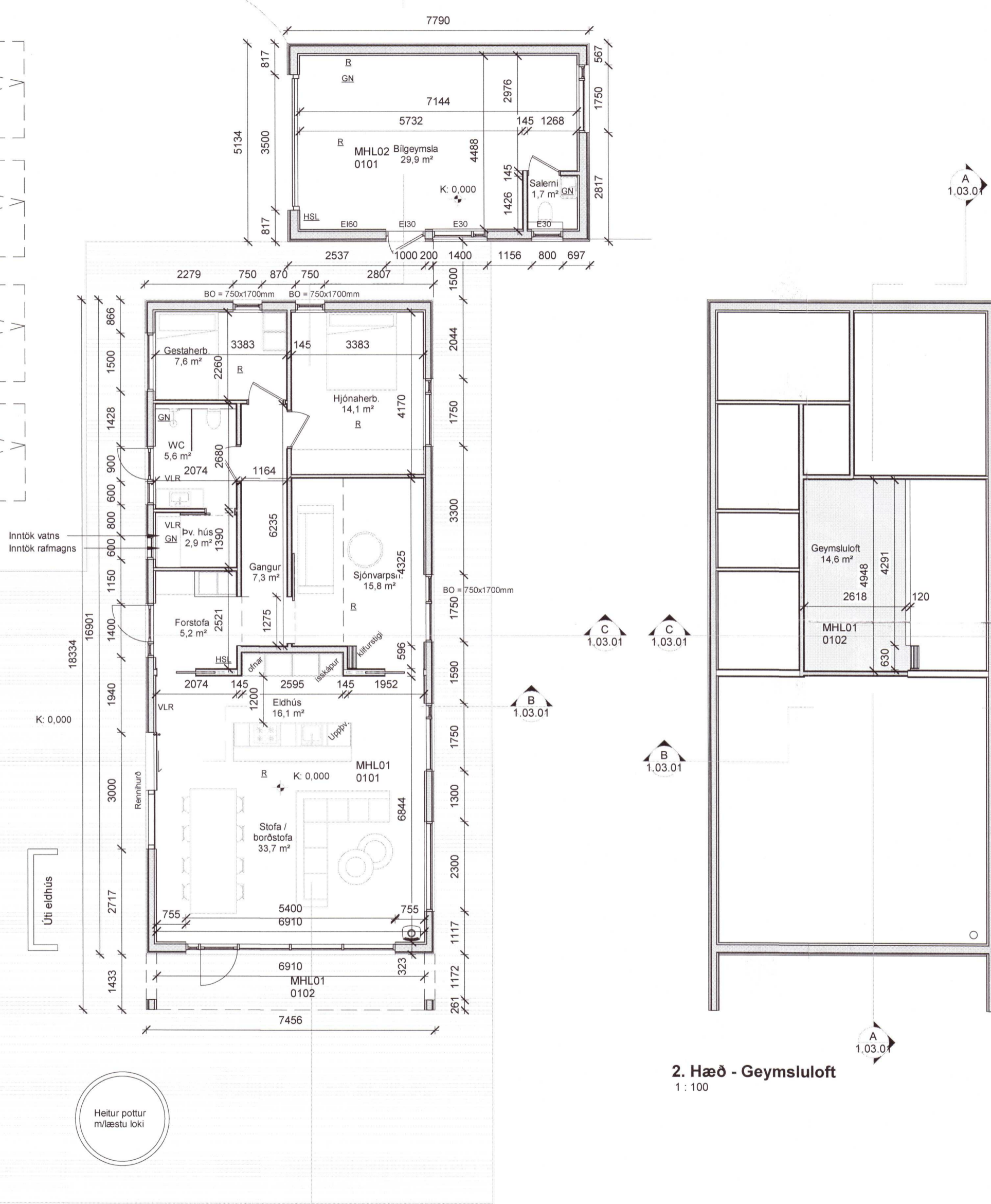

1. Hæð

1 : 100

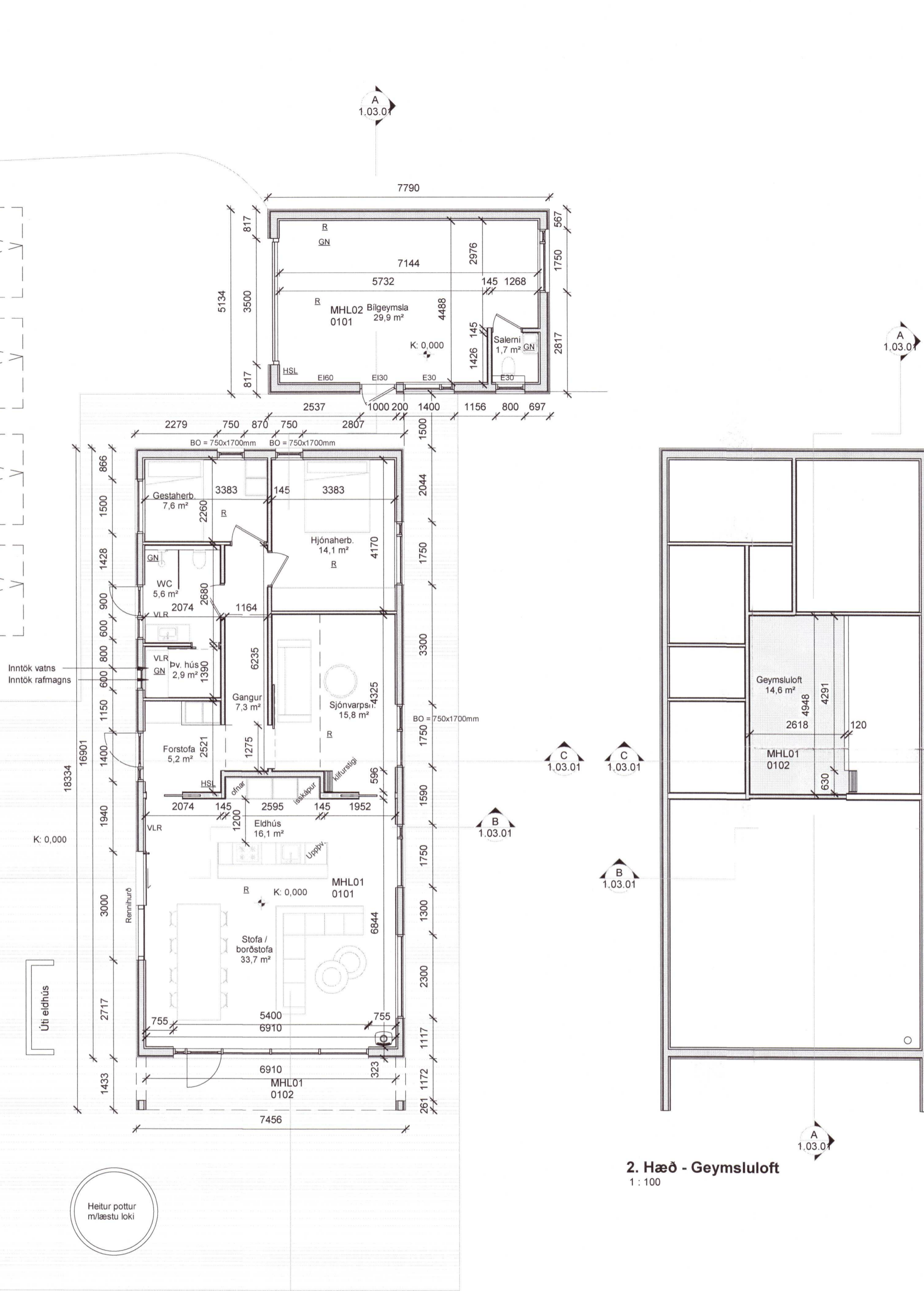

Útg.	Skýring / Breyting	Dags.	Teiknað / Yfirfarð
------	--------------------	-------	--------------------

Aðaluppdrættir
TEGUN VÉRKS
Tunguholt 3
GATA/STAÐSETNING

VERKKAUPI:	Gisli Harðarson og Íris Kr. Jónsdóttir
KENNITALA VERKKAUPA:	110865-4659 / 090564-3669
LANDNÚMÉR:	L230877
STAÐGR.:	8721-1-37450030
MHL:	01
MKV.:	1:100
BLAÐSTÆRÐ:	A2
ÚTGÁFA DAGS:	28.12.2021
TEIKNAD:	ÁBÁ
YFIRFARID:	SHP

2108 **1.01.01**
VERKNR. TEIKNINGANR. ÚTGÁFA

ARKIBYGG arkitektar
STEFANÍA HELGA PÁLMAUSDÓTTIR BFI
kt: 210382-4539

Laugavegur 105, Reykjavík - S. 781-3442 / 663-1823 - arkibbygg@arkibbygg.is - www.arkibbygg.is

© ARKIBYGG ARKITEKTAR
HÖNNUÐUR ÁSKILUR SÉR ALLAN RÉTT Á TEIKNINGUM - FJOLFÖLDUN ER HÁÐ SKRIFLEGU SAMÞYKKT

Öll mál eru í mm. Mælið ekki af teikningum. Öll mál athugist á staðnum. Ósamræmi í teikningum og vafaatriði skal tilkynna arkitektum strax.