

Umhverfis- og tæknisvið Uppsveita  
Yfirfarið  
17 FEB 2022  
St. L. Sigl.  
Byggingarfulltrúi

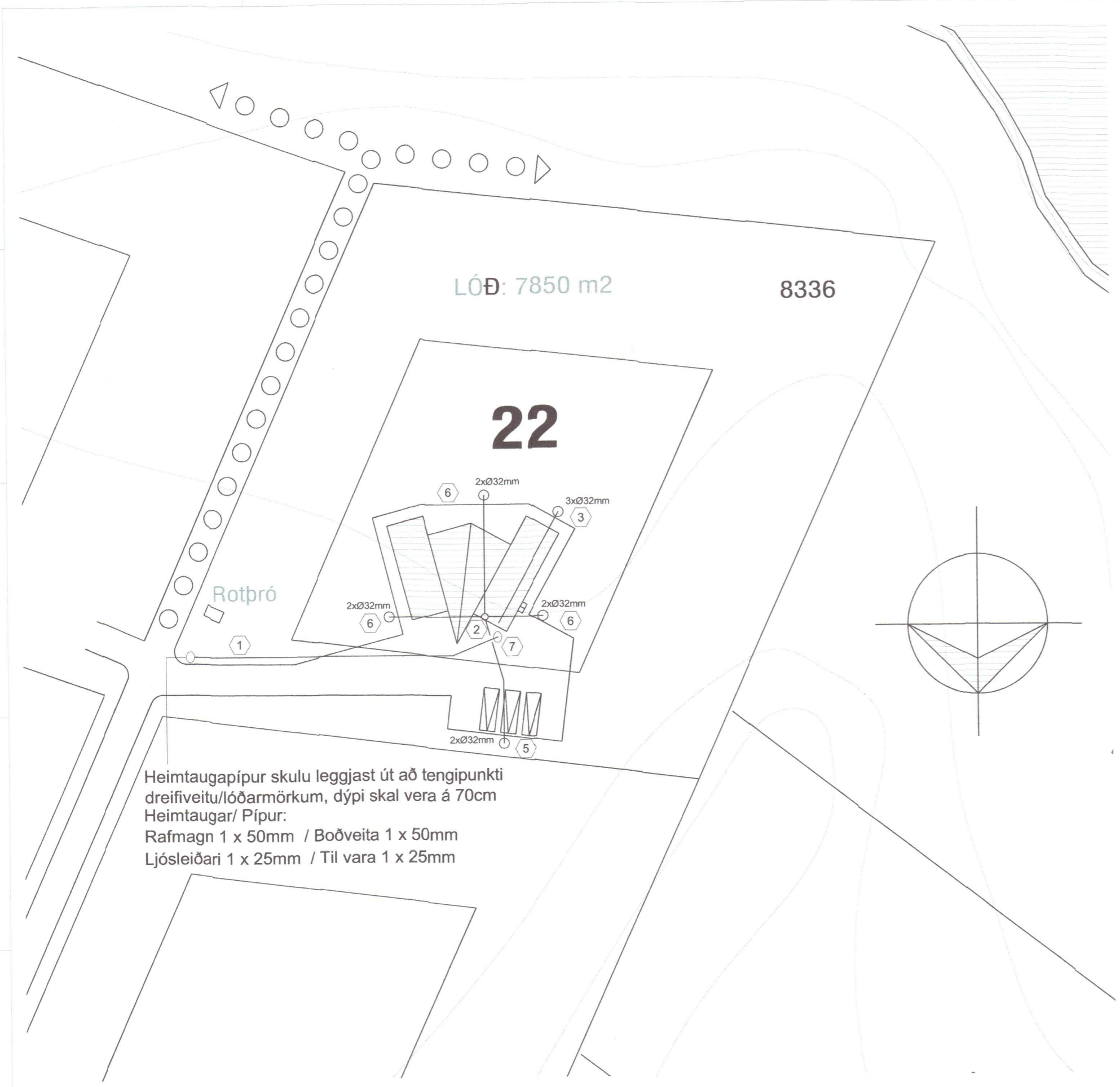

Heimtaugapípur skulu leggjast út að tengipunkti dreifiveitu/lóðarmörkum, dýpi skal vera á 70cm  
Heimtaugar/ Pípur:  
Rafmagn 1 x 50mm / Boðveita 1 x 50mm  
Ljósleiðari 1 x 25mm / Til vara 1 x 25mm

Afstöðumynd, 1:500

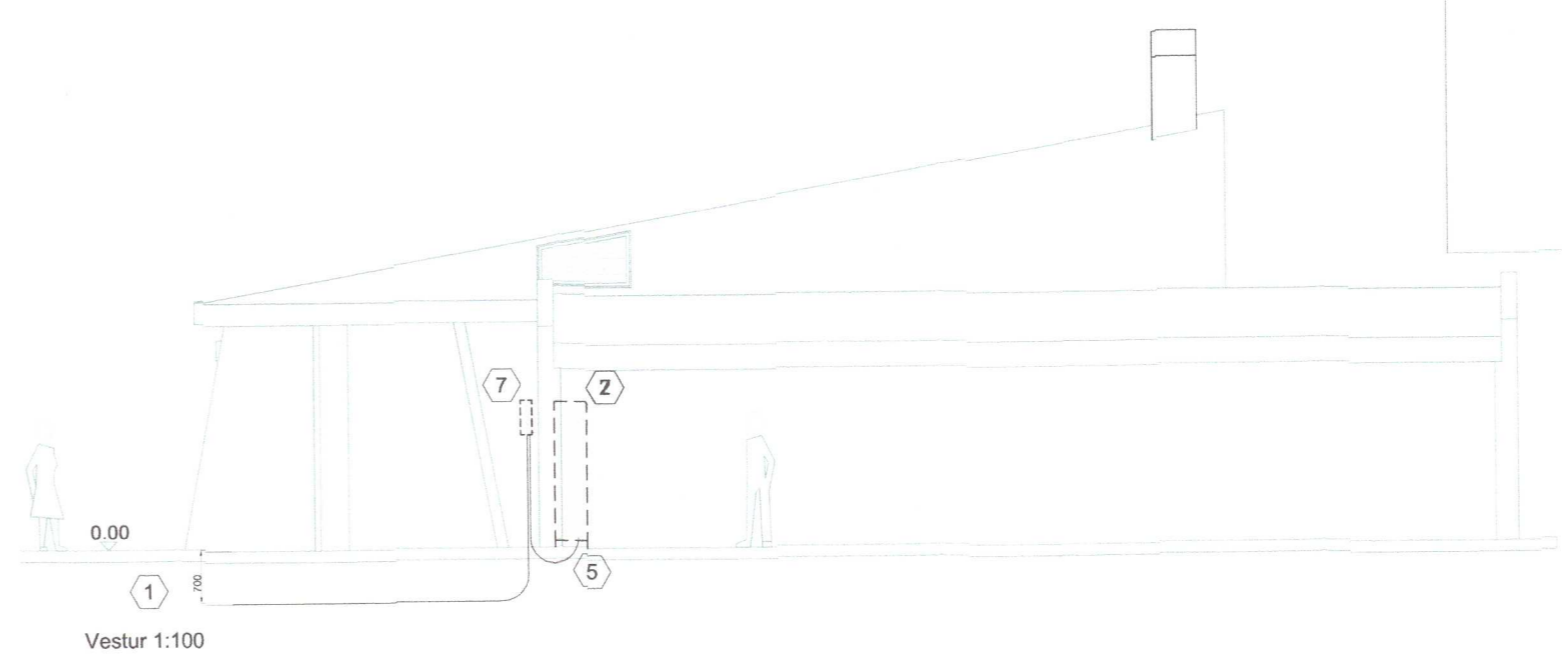

Vestur 1:100

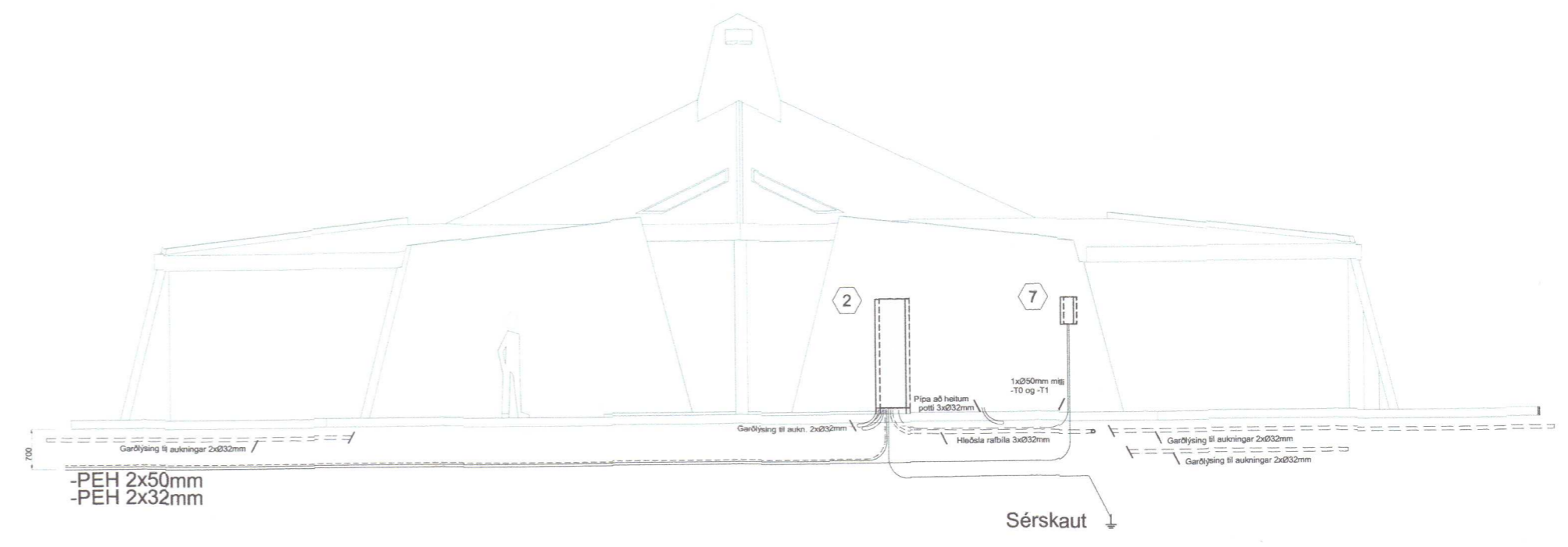

Norður 1:100

SKÝRINGAR:

- 1 Heimtaugapípur skulu leggjast út að lóðarmörkum á um 70cm dýpi
- 2 Tafla -T1 OG -TF
- 3 32mm pípa heitur pottur / til vara
- 4 Tenging sökkulskauts, samkvæmt TTR. við hlö -T1 eða undir, t.d. inn í töflusökkul
- 5 32mm pípa bilhleðsla
- 6 20mm pípa garðlýsing / til vara
- 7 Mælakassi -T0

TAFLA

10mm<sup>2</sup> Koparvír í pípu tengist eftir ávikum á PE- eða PEN-skinnu í töflu.

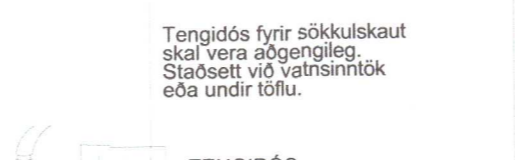

Tengidós fyrir sökkulskaut skal vera aðgengileg. Staðsett við vatnsinntök eða undir töflu.

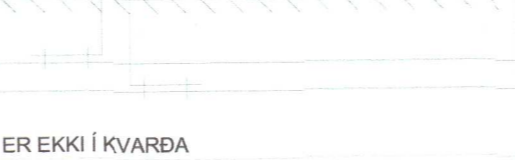

TEIKNING ER EKKI Í KVARÐA

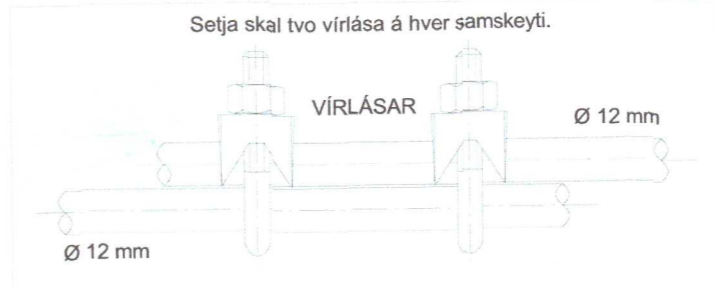

Setja skal tvo vírlása á hver samskeyti.

TEIKNING ER EKKI Í KVARÐA

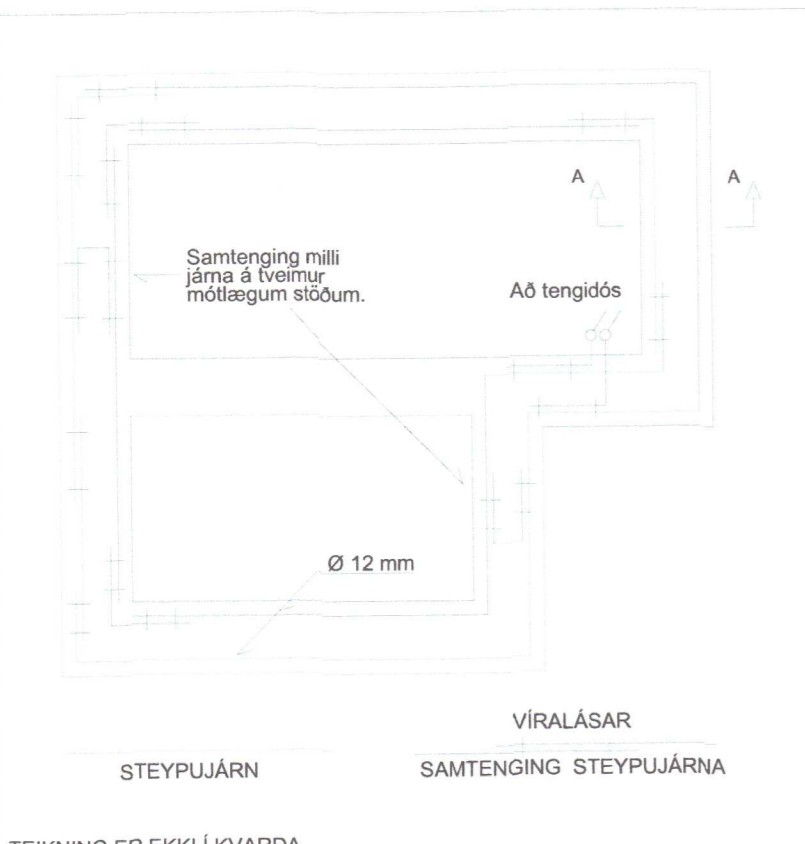

TEIKNING ER EKKI Í KVARÐA

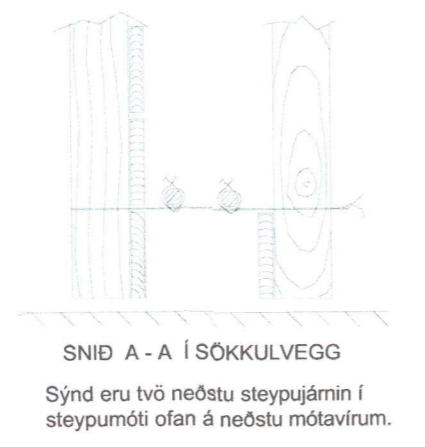

SNID A - A Í SÖKKULVEGG

Sýnd eru tvö neðstu steypujárin í steypumóti ofan á neðstu mótavírur.

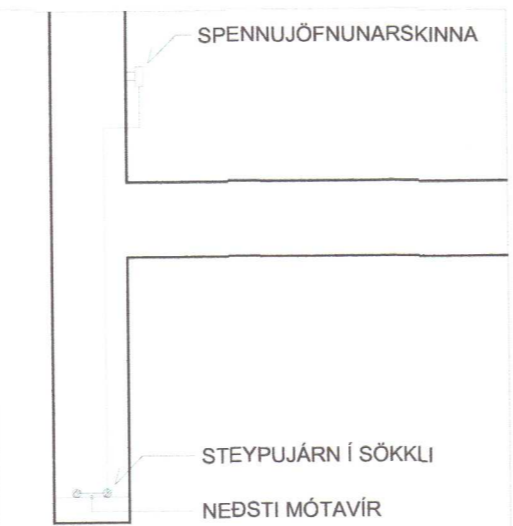

TEIKNING ER EKKI Í KVARÐA

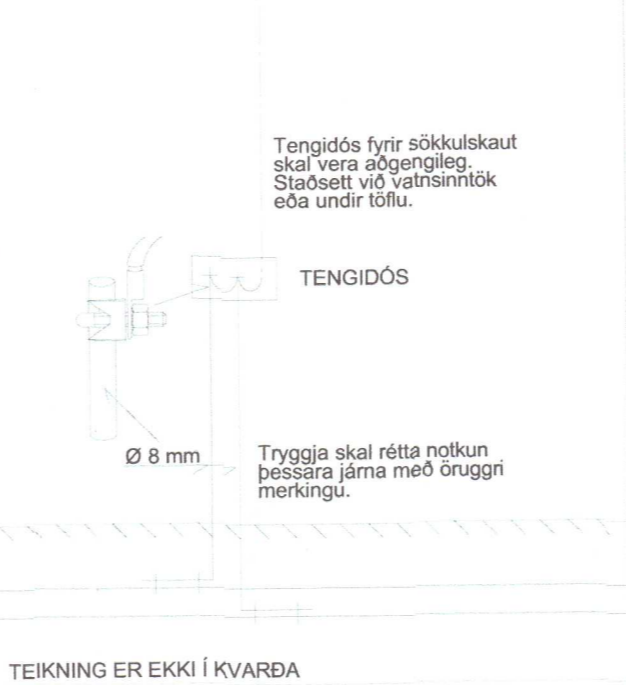

TEIKNING ER EKKI Í KVARÐA

TEIKNING ER EKKI Í KVARÐA

Teiknað Baldur Hólm	
Hannað / Yfirfarið Baldur Hólm	
Samþykkt	Kennitala 200673-5069
Hönnunarstjóri	Kennitala 020346-4269

© ÖLL AFRIT OG AFRITUN TEIKNINGAR, AÐ HLIUTA EDA HEILD, ER HÁÐ SKRIFLEGU LEYFI HÖFUNDA.		
Útgáfa	Dags.	Skýring
01	08.11.2021	Raflagnir

Vörðuás 22, Hestlandi		
801 Grímsnes- og Grafningshreppi		
Afstöðumynd, sökkulskaut og snið		
Mæliskvarði: 1:100 / 1:500		
Verknr.: 21-007	Teiknr.: 1	A2