

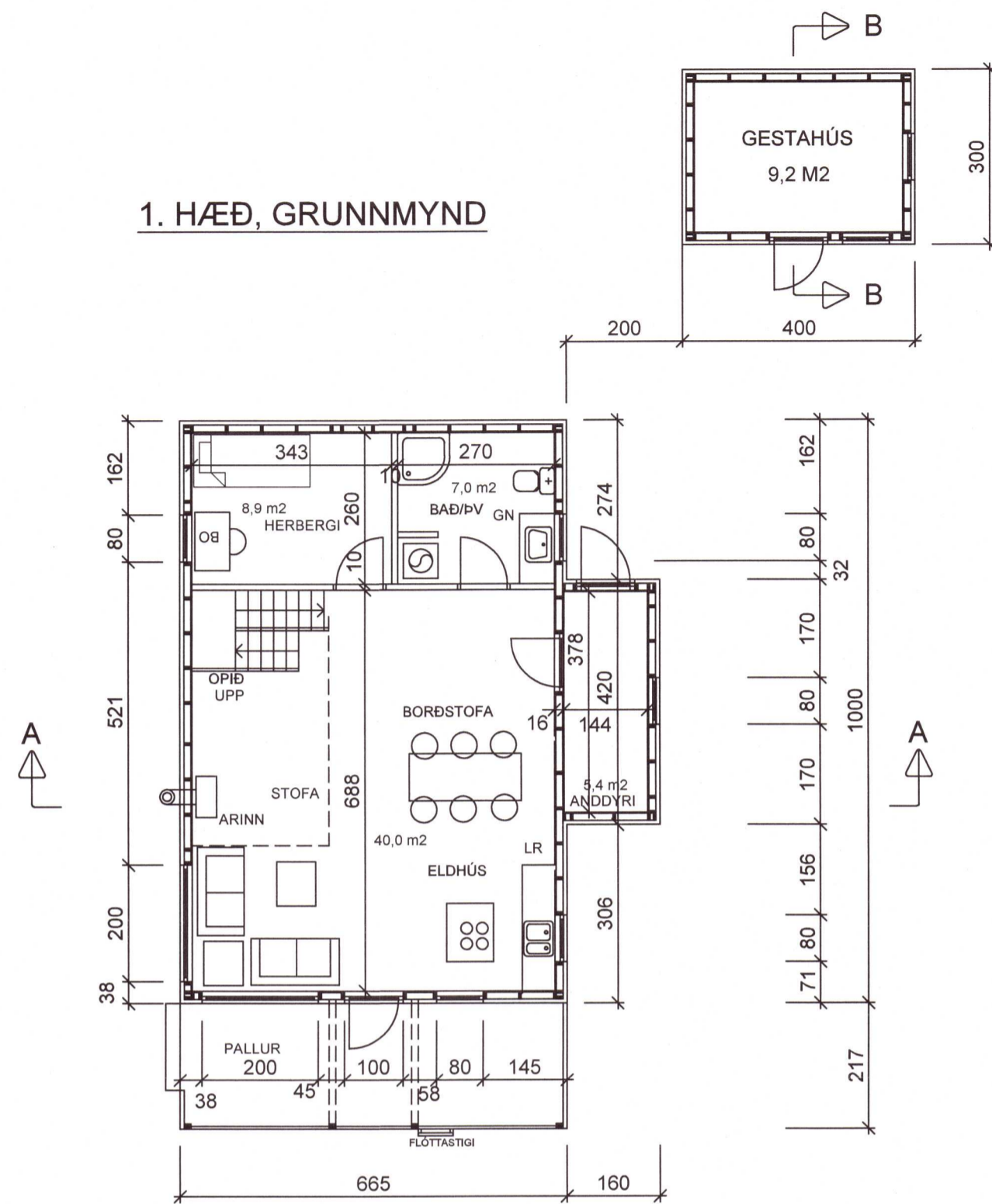

1. HÆÐ, GRUNNMYND

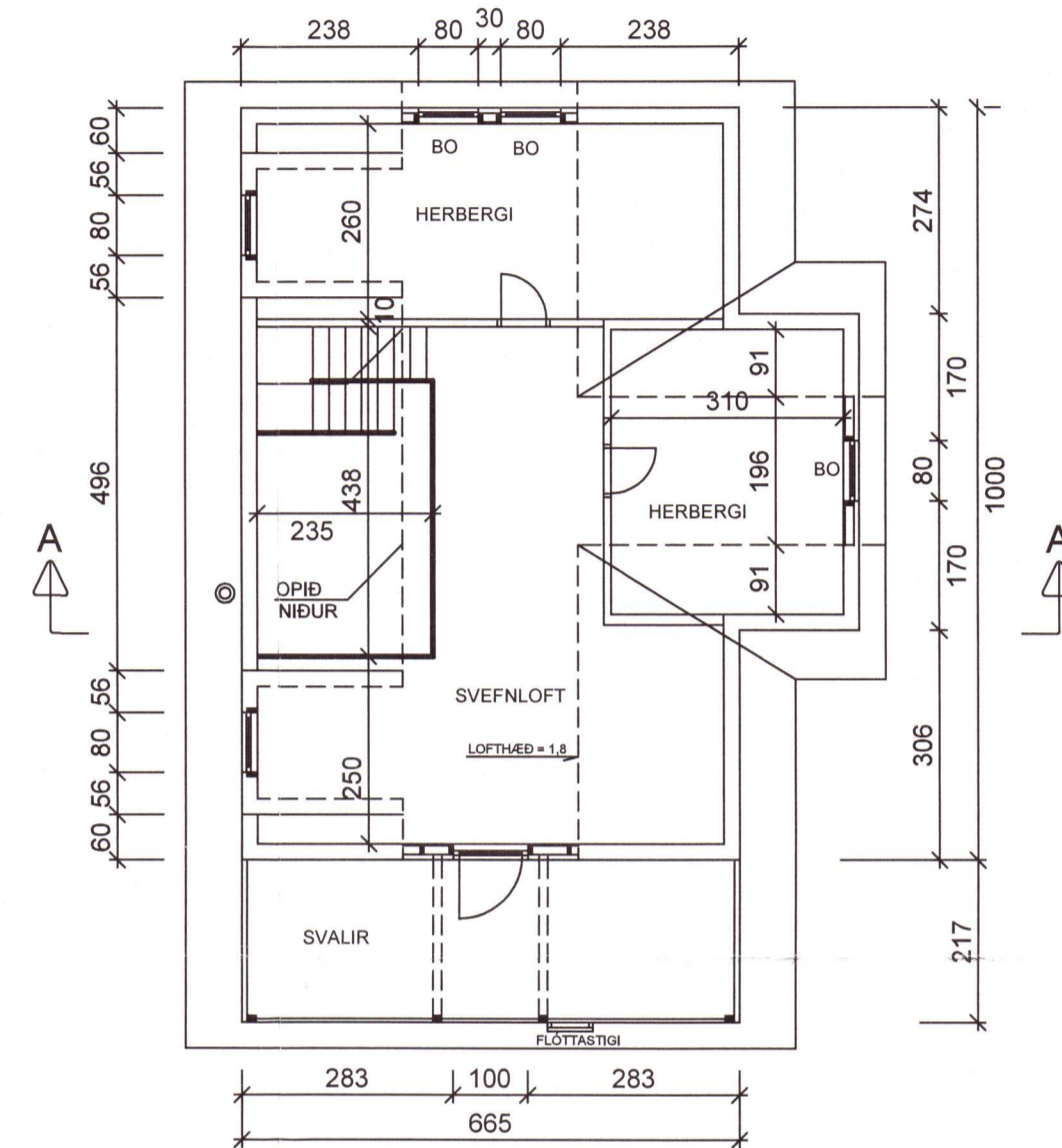

SVEFNLOFT, GRUNNMYND



AFSTÖÐUMYND, 1:2000

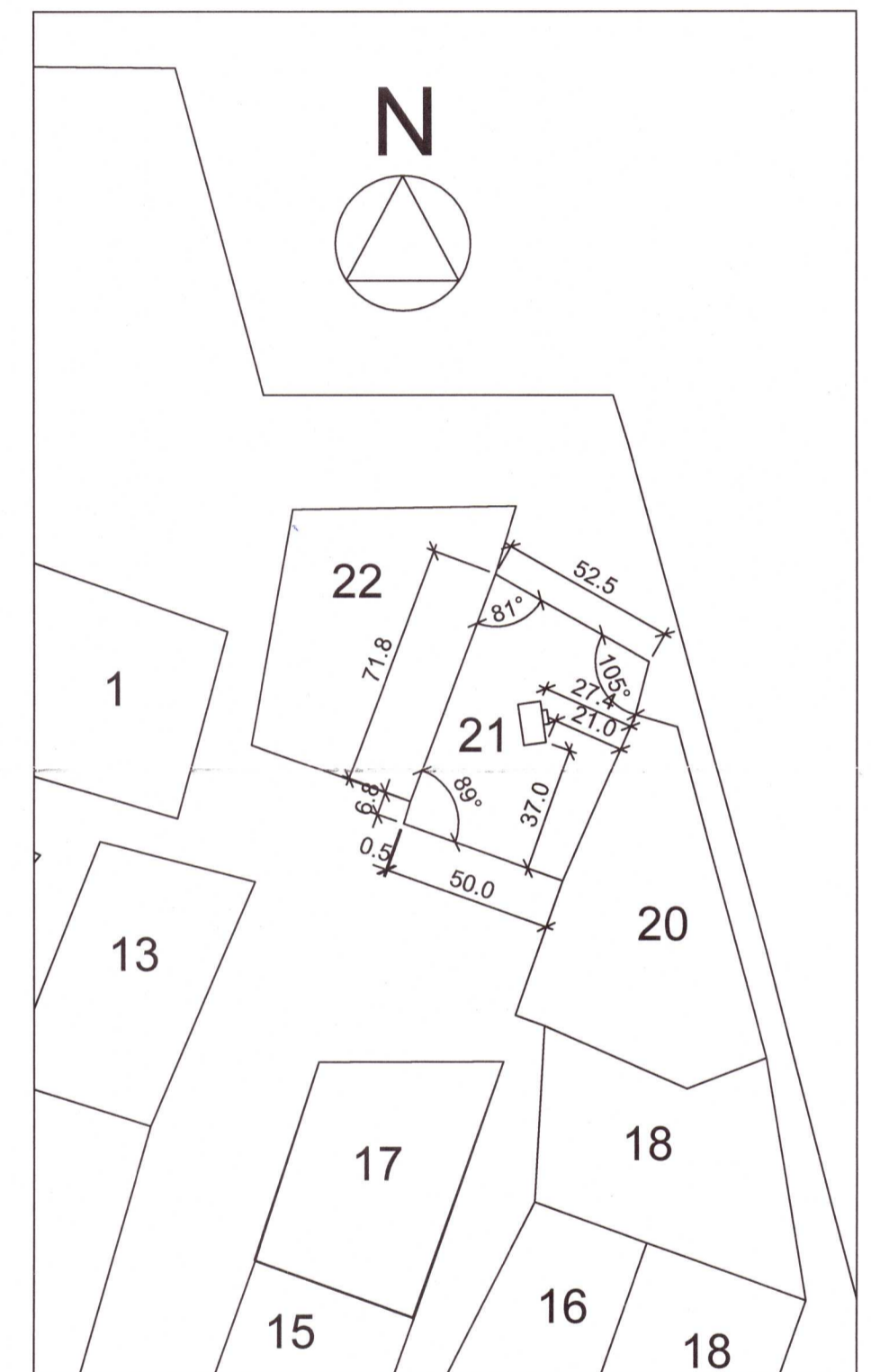

BYGGINGARLÝSING:

Grafið er undan íbúðarhúsinu niður á klöpp. Sökkklar steyptir og fyllt inn í með grús.
 Botnplata er steipt.
 Veggjagrind er 120x45 mm, þaksperrur 50x225 mm.
 Húsið er einangrað með steinull, 100 mm í veggjum og 200 mm í þaki og er komið fyrir rakasperru innan við einangrun.
 Að utan er húsið klætt liggjandi panel klæðningu og þak er járnklætt.
 Gluggar eru PVC plastgluggar með tvöföldu K-gleri.

Hámarks kólnunartölur einstakra byggingarluta skulu vera eftirfarandi:

- Útveggir : 0,40 W/m²°C
- Þak : 0,20 "
- Gólf á fyllingu : 0,30 "
- Gluggar, vegið meðaltal : 2,00 "

Handslökkvitæki, reykskynjarar og björgunarop skv. reglugerð.

Stærðir skv. skráningartöflu:

Heildarflatarmál íbúðar : 106,6 m²
 Heildarflatarmál gestahúss: 12,0 m²
 Samtals 118,6 m²

Heildarrúmmál íbúðar : 347,4 m³
 heildarrúmmál gestahúss: 36,7 m³
 Samtals 384,1 m³

Birt flatarmál íbúðar: 106,6 m²
 Birt flatarmál gestahúss: 12,0 m²
 Samtals 118,6 m²

Skiptarúmmál íbúðar: 281,8 m³
 Skiptarúmmál gestahúss: 30,5 m³
 Samtals 312,3 m³

20220289

Haukur Margeirsson byggingarverkfræðingur
 Verkfræðistofa - Suðurlandsbraut 8 - 108 Reykjavík
 Sími 562 2234 - GSM 699 8260 - Fax 552 3090
 kt. 070249 3919 - netfang: haukurm@simnet.is

Haukur Margeirsson

VERKHEITI	FRÍSTUNDABYGGÐ Í LANDI SKÁLHOLTS MERKURHRAUN 21		
HEITI TEIKN.	GRUNNMYNDIR		
HANNAD	HM	DAGS. 19. FEB., 2007	VERKNR. 060208
TEIKNAD	HM	KVARÐI 1:100	TEIKN. NR. 101