

GRUNNMYND 1:50

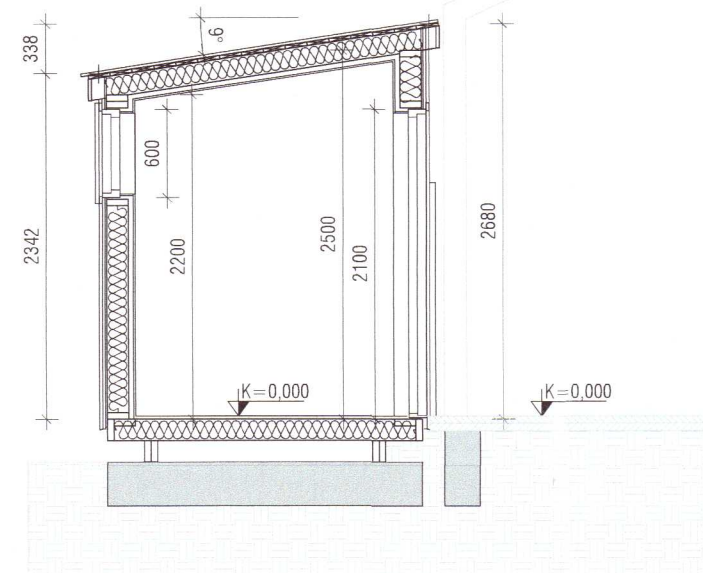

AFSTÖÐUMYND 1:1000

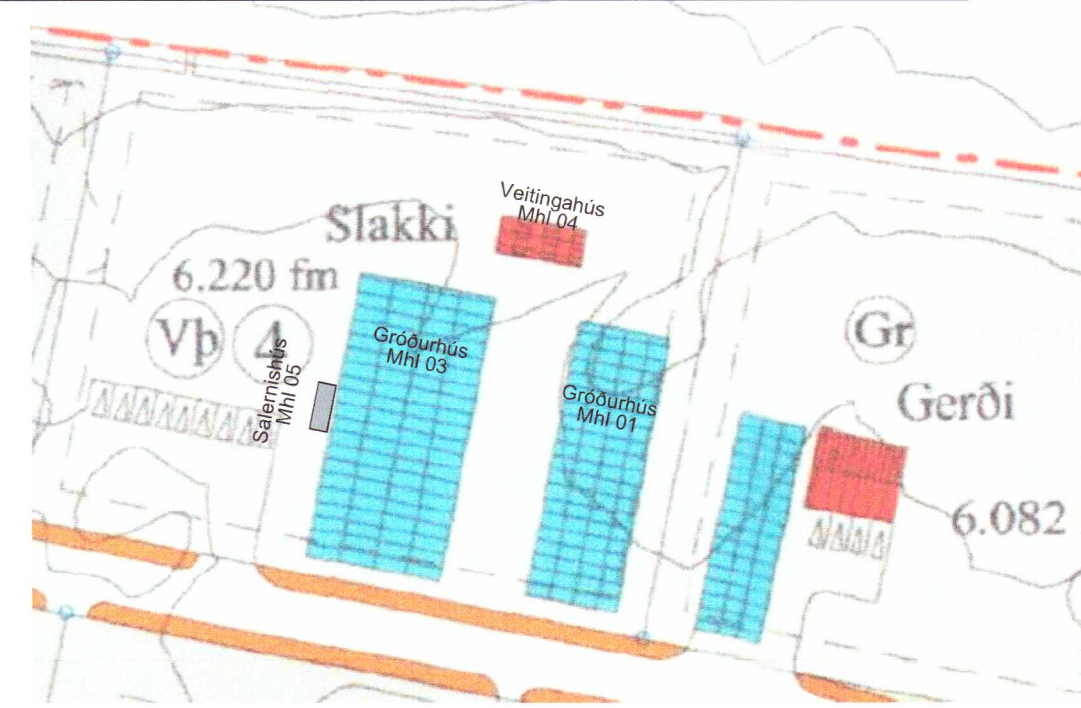

Umhverfis- og tæknisvið Uppsveita  
**Samþykkt**  
 05. maí 2021  
*Helgi Kjartansson*  
 Byggingarfulltrúi

**Salernishús Slakka Bláskógabyggð - Skýringar:**

Landnr. L167393 - Staðgreinir 8721-1-64100130 - Mhl05

Tilkynnt er um framkvæmd skv. h-lið gr. 2.3.5 í byggingarreglugerð nr. 112/2012.

**SKÝRINGAR UM NOTKUN HÚSSINS:**

Húsið er ætlað ætlað undir tvö salerni auk geymslu við dýragarðinn í Slakka. Húsið er byggt við gróðurhús þar sem starfræktur er dýragarður og veitingastaður. Tryggja skal aðgengi fyrir alla í húsinu þannig að það uppfylli gr. 6.8.3 í byggingarreglugerð nr. 112/2012 og leiðbeiningarblað HMS með sömu grein.

**BYGGINGARLÝSING:**

**UNDIRSTÖÐUR:**

Gólf er úr timbri og kemur á steypa hnalla á fyllingu

**BURÐARVIRKI:**

Útveggir eru úr timburstöðum 45x120 m/m 600, klæddir að utan með 9mm krossvið, grind og klæðningu. Veggir klæddir að innan með þolplasti, lagnagrind og 12mm spónaplötum.

Þak er úr sperrum 45x145 m/m 600, klæddar með timburklæðningu 25x150, þakpappa og þakstáli. Að innan með þolplasti, lagnagrind og 12mm spónaplötum.

**GLUGGAR OG HURÐIR:**

Gluggar og gönguhurðir eru úr timbri, í alla glugga komi tvöfalt K-gler. Útihurðir skulu vera 800 og 9000mm á breidd.

**ÝMIS ÁKVÆÐI:**

Í húsinu verður neyðarlýsing sbr. gr. 9.4.12 í byggingarreglugerð nr. 112/2010. Geymsla er loftræst um veggtúðu og salerni um opnanlega glugga.

**UPPHITUN / LAGNIR:**

Við ákvörðun einangrunar og hámarks U-gilda einstakra byggingarluta er reiknað með innihita undir 10-18°C og einangrunargildi er skv. gr. 13.3.2 í byggingarreglugerð.

Gólf	U < 0,4 W/m <sup>2</sup> K
Útveggir	U < 0,4 W/m <sup>2</sup> K
Þök	U < 0,3 W/m <sup>2</sup> K
Gluggar (K-gler)	U < 3,0 W/m <sup>2</sup> K
Hurðir	engin krata
Útveggir, vegið meðaltal	engin krata

STÆRÐIR:	Birt stærð	Rúmmetrar
Salernishús	14,4 ferm	36,2 rúmm

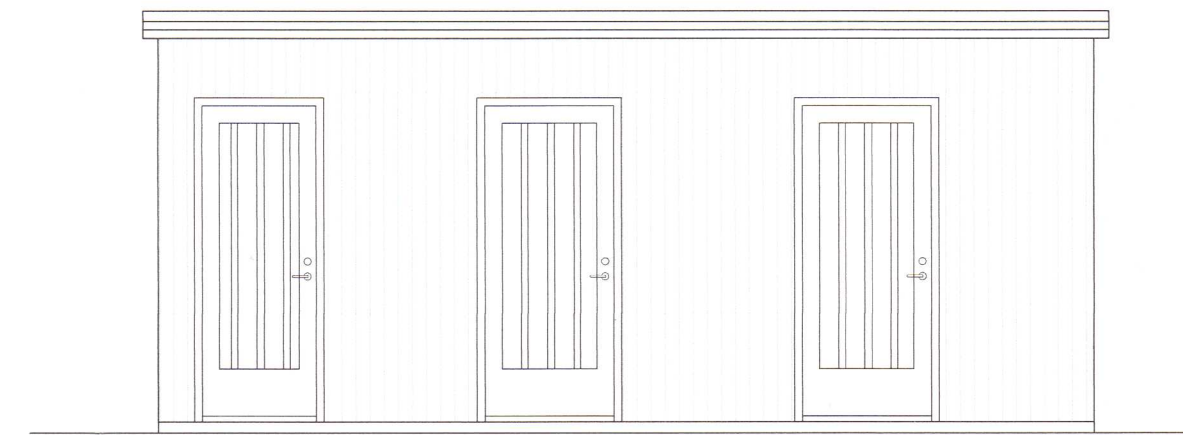

AUSTURHLIÐ

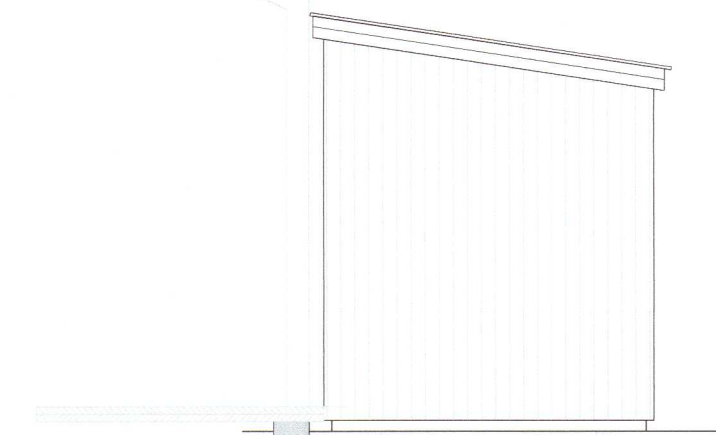

NORÐURHLIÐ

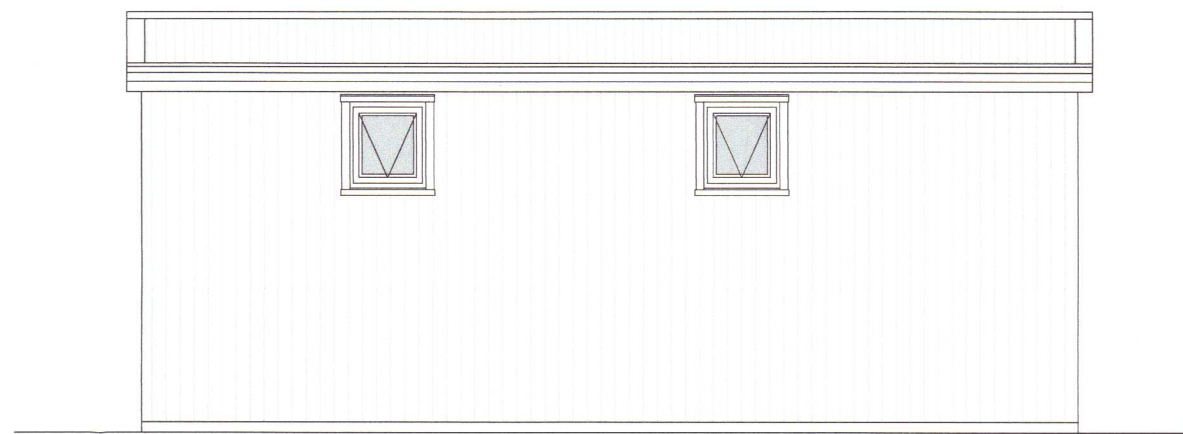

VESTURHLIÐ

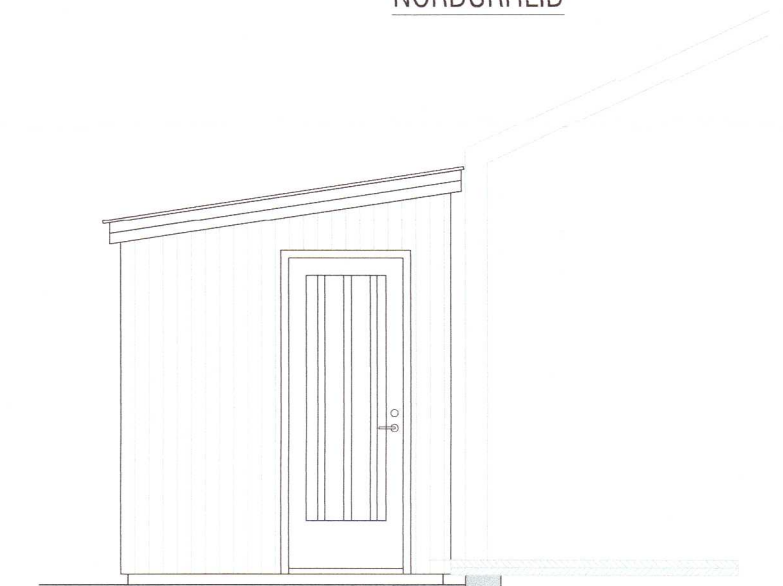

SUÐURHLIÐ

<b>Skráningartafa:</b> Slakki Bláskógabyggð					<b>Skrásetjari:</b> Helgi Kjartansson																
<b>Landnúmer:</b> 167393					<b>Kennitala:</b> 030270-5419																
<b>Matshlutanúmer:</b> 05					<b>Útgáfa:</b> 4.01t <b>Dags:</b> 6.4.2021																
Uppskipting og lýsing					Stærðir																
D0	D1	D2	D3	D4	D5	D5M	D6	D7	D8	D9	D10a	D10b	D11	D12	D16	D17					
Lokun	Rými hæð-roð	Notkun texti	Höfuð-flokkun	Eignar-hald	Botnflötur m <sup>2</sup>	Milliflötur m <sup>2</sup>	Stigar m <sup>2</sup>	Op m <sup>2</sup>	Brúttóflötur m <sup>2</sup>	Brúttóflötur sh < 1,8	Salarhæð mín	Salarhæð mæx	Brúttó rúmmál m <sup>3</sup>	Nettóflötur m <sup>2</sup>	Birt flatarmál m <sup>2</sup>	Reiknitala skiptarúmmáls	Skipta-rúmmál m <sup>3</sup>				
<b>Matshluti</b>					14,4	0,0	0,0	0,0	14,4	0,0			39,1	10,4	14,4	26,208					
<b>Botn</b>													2,9								
A	01 0101	1. hæð Salernishús	N	0101	14,4	0,0	0,0	0,0	14,4	0,0			36,2	10,4	14,4	26,208					
					14,4				14,4		2,35	2,68	36,2	10,4	14,4	2,52	26,208				
<b>Athugasemdir</b>																					
<b>Sameignir sumra</b>																					
Eignarhald																					
Eignar-hald	Notkun texti	Birt flatarmál m <sup>2</sup>	Skiptarúmmál Séreign m <sup>3</sup>	Séreign og sameign m <sup>3</sup>																	
0101	Salernishús	14,4	26,208	26,208																	
	Alls	14,4	26,208	26,208																	

20220364

Helgi Kjartansson Byggingartæknifræðingur Hvammur 1b - 845 Flúðir kt. 030270-5419 - s: 617-5377 netf: helgikjartansson@gmail.com				Verkefni Slakki Laugarási Bláskógabyggð Salernishús Aðaluppdráttur			
Dags. 18.04.2021	Teikn. Nr. A-01A	Mkv. 1:50	Skrá .dwg				
Breyting	dags	eðli breytingar		Aðalhönnuður			
A	03.05.2021	Nokkrar minniháttar breytingar		030270-5419			
				Samþykkt <i>Helgi Kjartansson</i>			