

VESTUR

AUSTUR

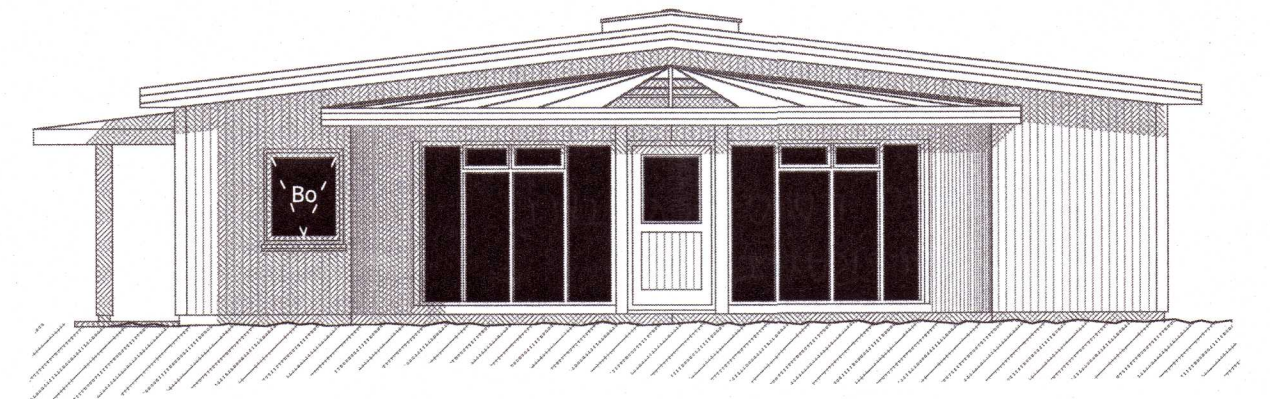

SUÐUR

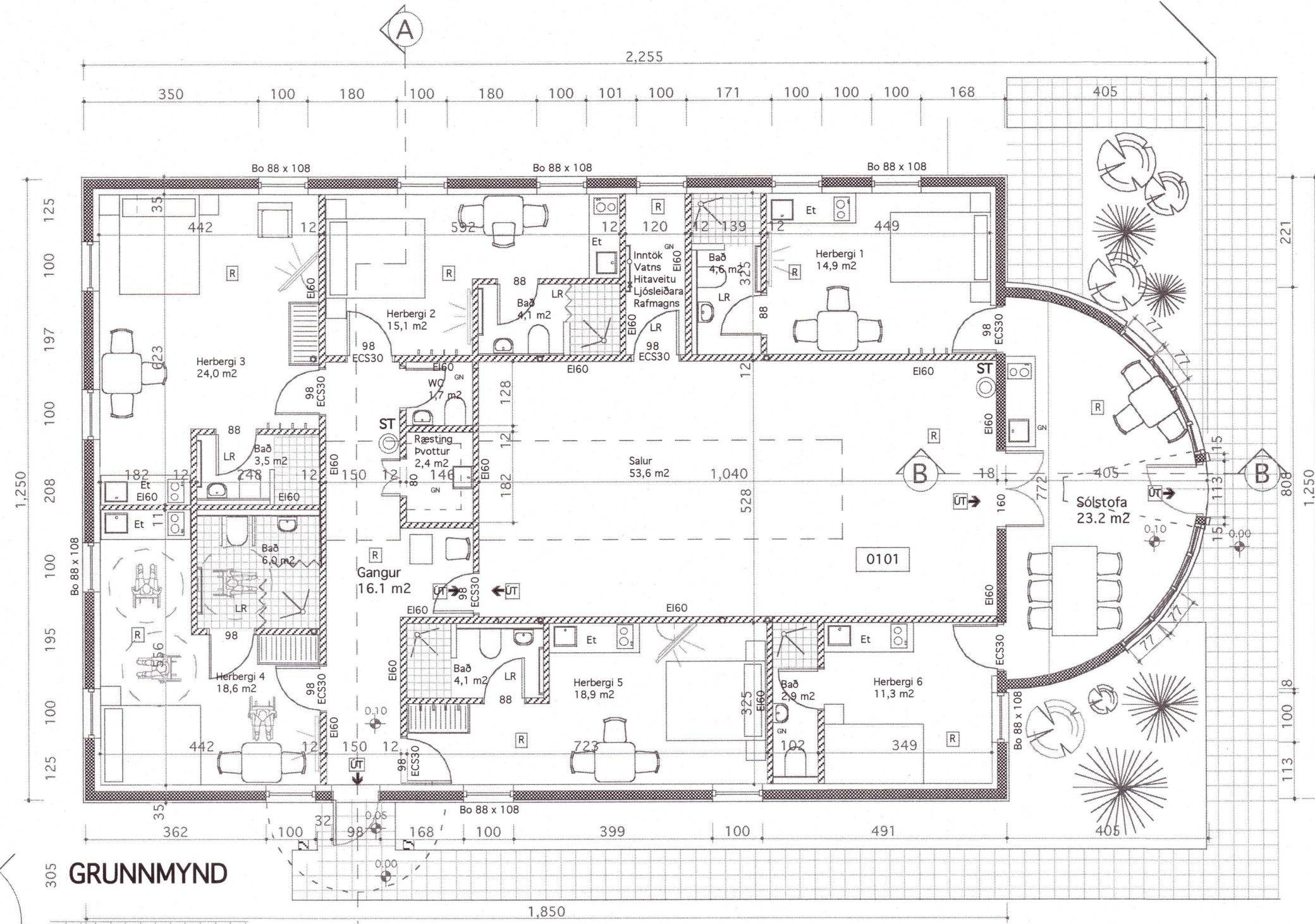
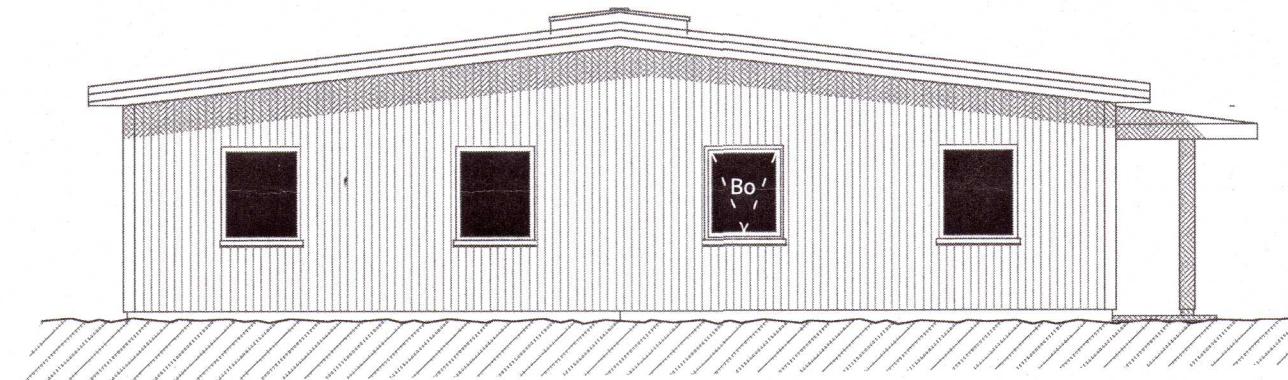

NORÐUR

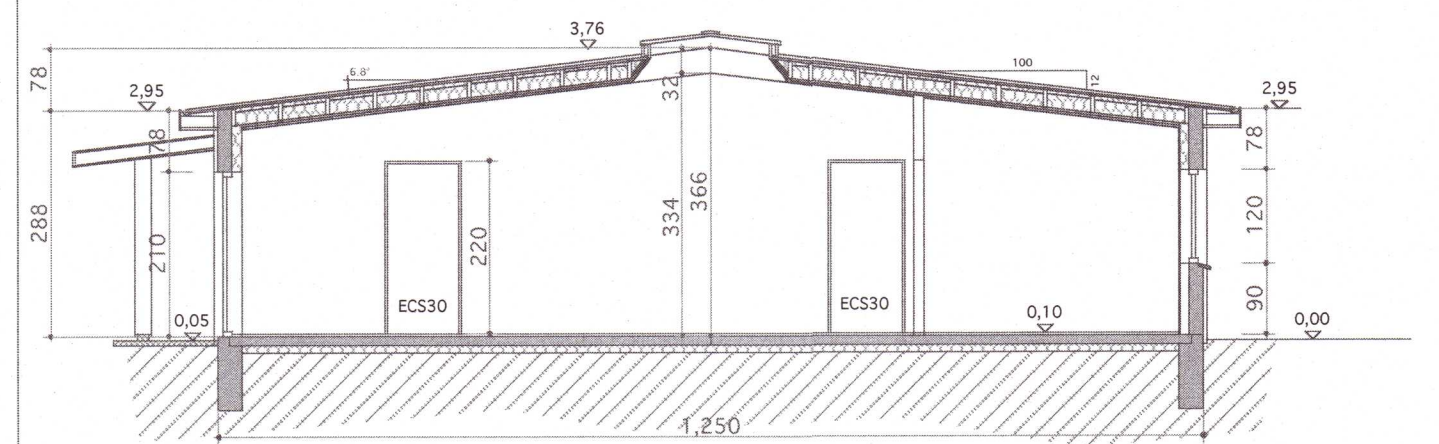

SNEIÐING A - A

**BRUNAVARNIR:**  
 Brunakrafa veggja milli herbergja skal vera eins og fram kemur á grunnmynd. Pakklæðning skal vera í flokki 1. Klæðning í flokki 1.  
 Í hverju herbergi skal vera brunaoþ.  
 Reykskynjarar eru sýndir á grunnmynd.  
 Efni og vinna skal vera í samræmi við byggingarreglugerð, viðkomandi staðla og reglugerð um brunavarnir.  
 Á uppdráttum koma fram brunamótsstaða byggingarhluta.  
 Húsið skal vera útbúið viðurkenndum reykskynjurum og handslokkvitækjum.  
 Ljósop björgunaropa eru 88 x 108 cm.  
 Í húsinu verður sjálfvirkir brunaviðvörðunarkerf skv. töflu 9.4.2 í byggingarreglugerð 112/2012.

- ST Handslokkvitæki
- R Reykskynjari
- Bo Björgunarop
- LR Lofttræsting
- GN Gólfniðurfall
- L Lofttræsirist
- NF Niðurfallsrist
- EI 60 Brunamótsstaða viðkomandi byggingarhluta
- E 30CS Brunamótsstaða viðkomandi byggingarhluta

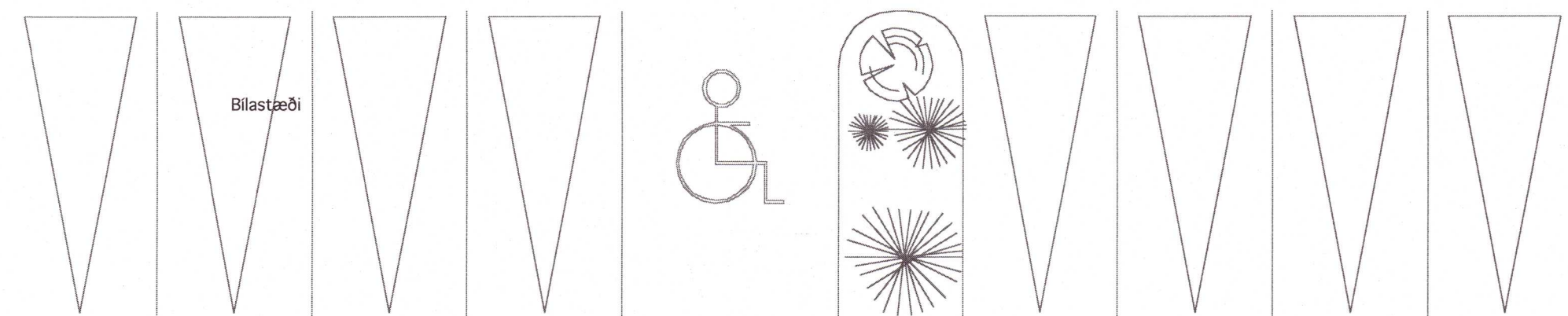

RAFHLEDSLUR

RAFHLEDSLUR

**VINNUSTOFA**  
 KÓPAVOGI

**SÍMI 554 0115 - 844 6960**

**VESTURVÖR 9**  
 vífillark@simnet.is

VÍFILL MAGNÚSSON ARK. 171238-4639

HALLA HANNESDÓTTIR TT. 220851-7889

HEITI KLETTAR - YOGASTÖÐ  
 EIGN Ágeir Eiríksson ehf. Kt. 590692-2639  
 TEIKN Grunnmynd jarðhæd - Útlit - Sneiðing  
 Mkv. 1 : 100

DAGS. NOV. 2020  
 TEIKN. VM  
 SAMP.  
 BREYTT. Jan. 2022

02

*WILL*