

Skýringar

Neysluvatnslagnir:
Öll pípumál eru í mm.
Neysluvatnslagnir eru rör í rör kerfi ásamt lögnum í veggjum.
Ídráttarrör eru úr HD-Polyeten en ídregin rör eru PE-X rör. Lagnir undir gólfplötu eru 20x2,0 PE-X rör í 35/30 og 25x3,5 PE-X rör í 40/35.

Lagnir að eldhúsvaski og uppþvottavél eru ø20x2,0 en lagnir að baðherbergiseiningum eru ø25x3,5.

Neysluvatnslagnir skal þrýstiprófa með köldu vatni í 3klst. við 15bar þrýsting og minnka þrýstinginn eftir 30 og 60 mín. og svo eftir 3klst. Niðurstöður skal skrá á til þess gert prófunarblað og vera undirritað af pípulagningameistarara hússins.

Allt efni skal vera vottað Nýsköpunarmiðstöð Íslands og eftir kröfum byggingarreglugerðar.

Skammtafanir:

- PVC plaströr, pvc (rauðbrúnn)
- PP plaströr, pp (grá)
- BR brunnur
- GN göfniúrfall með vatnslás
- GSN gegnumstremmisúrfall í gólf
- PN bakniúrfall
- HL handlaug
- VS vatnssalerni
- SB/BK steypiþað/þaðkar
- EV eldhúsvaskur
- UV uppþvottavél
- PV þvottavél
- SV skolvaskur
- NF útniúrfall
- KR krani
- HR þreinsistötur með loki
- BS brunaslanga
- FN fallstammi nr. N
- UT útlöftun

ath.
Gera þarf sérstakar ráðstafanir til að vernda rör sem lögð eru undir vegg.

Línugerðir:

- Kalt neysluvatn
- Heitt neysluvatn

Málsetning miðast við útbrún sökkla

Baðherbergiseiningar:

Baðherbergi eru tilbúna einingar. Tenging lagna við þær skulu vera skv. leiðbeiningum og teikningum frá framleiðanda eininganna.

Málsetningar tenginga við baðherbergiseiningar eru til viðmiðunar og skal sérstaklega yfirfara staðsetningar þeirra á byggingarstigi.

Grunnmynd - Neysluvatnslagnir

M 1:50

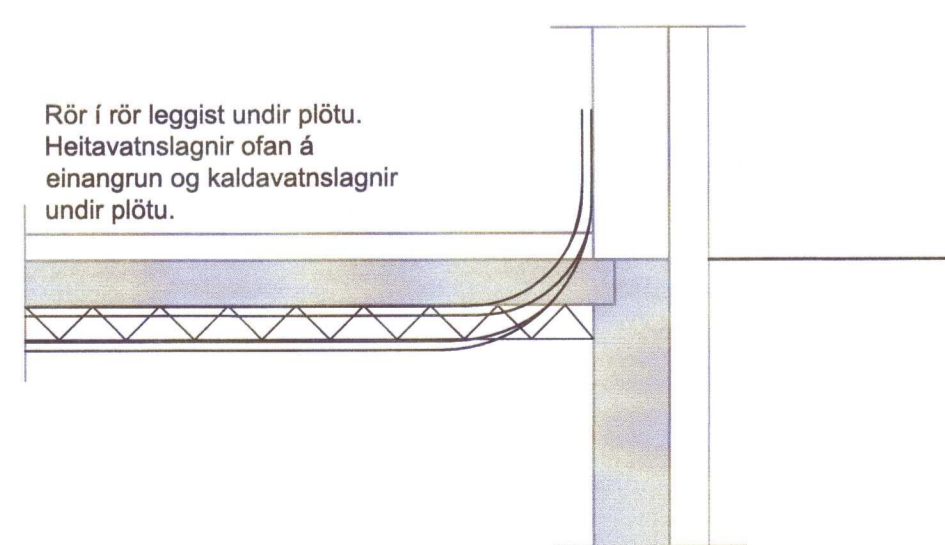

Staðsetning neysluvatnslagna undir plötu

M 1:20

20220539



Holtabraut 1-3
804 Selfossi
Ráðhús

Neysluvatnslagnir
Grunnmynd
Snið og skýringar

TEKNIÐMÉR	BLAÐSTJÓRN	HANNAÐ	KA
2345-075	A1	TEKNAÐ	KA
230-01		YFIRFARIÐ	GH

DAGS.	MELKVARIÐ	ÚTGAFA
23.03.2021	1:50	A

Útgáfunúmer og dagsetning aðaluppdráttar: A

Hönnuður:
Hönnunarskipti:
Guðmundur Kjartansson kt. 070966-5579

