



Almennar skýringar - þakvirki

Öll mál skulu staðfest skv. aðalteikningum. Ef eitthvert misræmi er skulu aðalteikningar vera ráðandi, þó ber að láta hönnuði vita af misræmi.

Allur viður er C24 eða betra. Við utanhús skal fúverja. Allur saumur og festingar utanhúss skal vera með heitzinkhúð eða ryðfrítt. Pak þéttklæðist með borðaklæðningu (25/150) er festist með heitgalv. saum 31/70 (3"), minnst 3 stk. í sperru/borð, 1 m inn á þakbrúnir skulu koma 4 stk. í sperru/borð.

Loftun skal gerð með 2 x 4stk. Ø40 í hvert sperrubil.

Festingar:

F1 Pakásanker (BMF) nr. 290, 2 stk. kamsaumur, 40% 4x7 stk.

F2 BMF 90 Vinklar með styrkingu, 2 stk. kamsaumur, 40% 2x6 stk.

F3 Sjá sérteikningar

F4 Sjá sérteikningar

F5 Bitaskór 90x154, 1 stk. negling kamsaumur, 40% 4x6 stk.

F6 Sjá sérteikningar.

F7 Skrufað með 2stk 5x100mm.

F8 BMF 48x136 BJÁLKASKÓ, NEGLING: 4x4 STK. KS 40/40

20220583

Öll mál eru í millimetrum, nema annað sé tekið fram.

BR. Breyting Dags. Samþ.

VERKHEITI: Smalaskyggni 3, Stórahofi 804 Selfoss TEIKNINÚMÉR: 271

VERKHLUTI: Burðarvirki Sperra og sérmyndir ÚTGÁFA: B1

Teiknað: Leifur Örn Leifsson kt. 150982-4139 Blaðstærð: A-2

Hönnuður: Leifur Örn Leifsson kt. 150982-4139 Samþykkt: 15.10.21 Dagsetning: 15.10.21

Yfirfarið af hönnunarstóra: Bent Larsen kt. 141177-3469 Samþykkt: 15.10.21 Frumútgáfa: 15.10.21

LARSEN HÖNNUN OG RADGJÖF Bent Larsen Fróðason Byggingarfræðingur B.Sc. Sími 844-7699 tölvupóstur: bent@larsenhr.is VERKNR: 21-52 MKV: 1:20

KSP1-6500-18

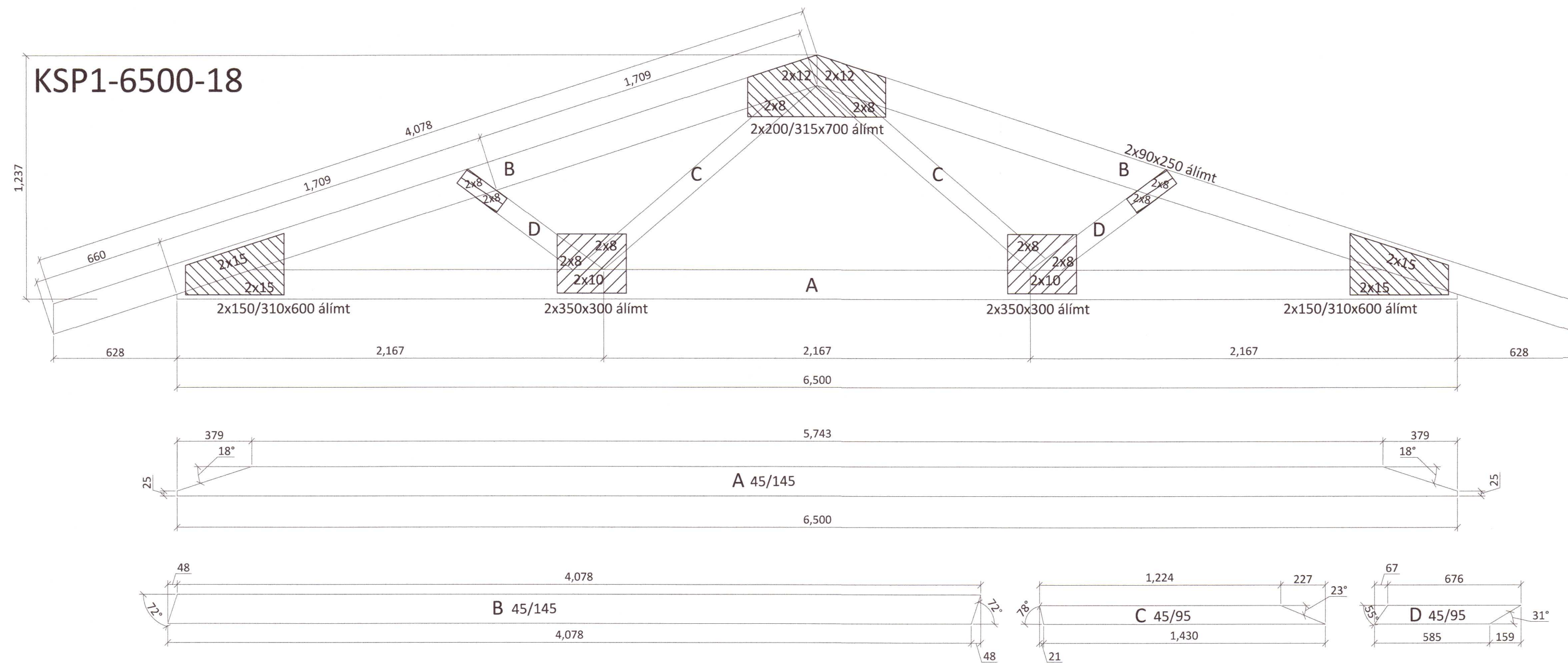

KSP2-6500-18

