

Þannverfis og tæknisvið Uppsveita
 1221 Uppsveita a.m.k.
 40 cm ykngsgrunnsveit
 byggingarfræðingur
 2022

Umhverfis- og tæknisvið Uppsveita
Samþykkt
 05. jan. 2022
Deildarstjóri
 Byggingarlitlínur

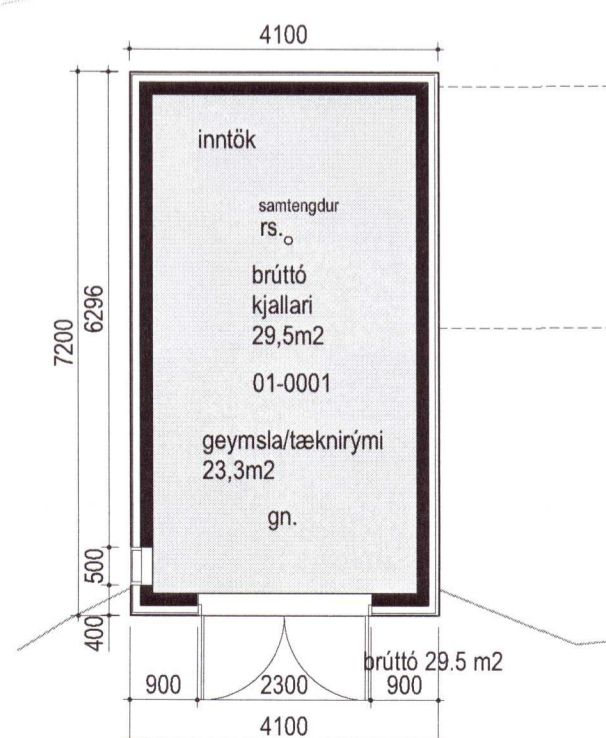
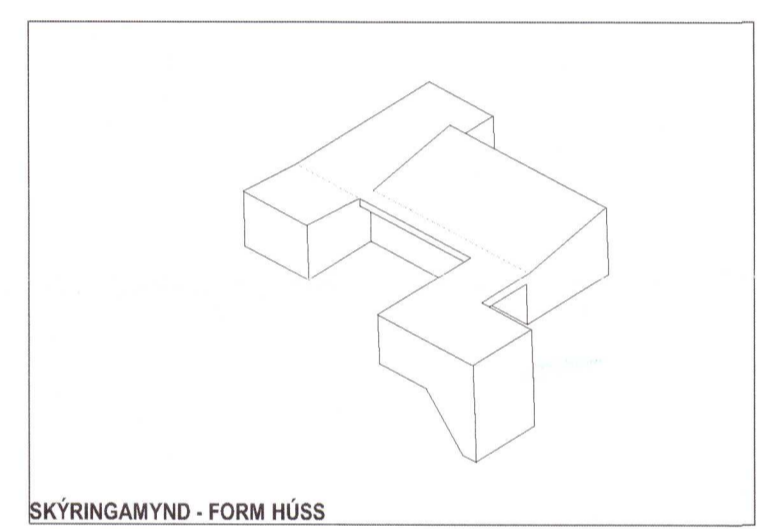
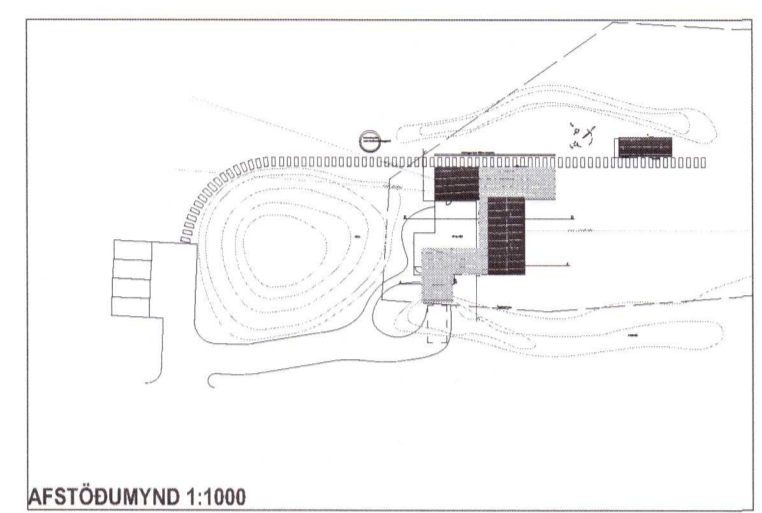
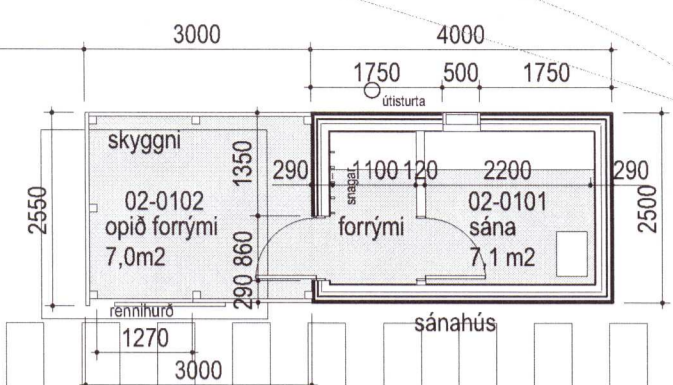
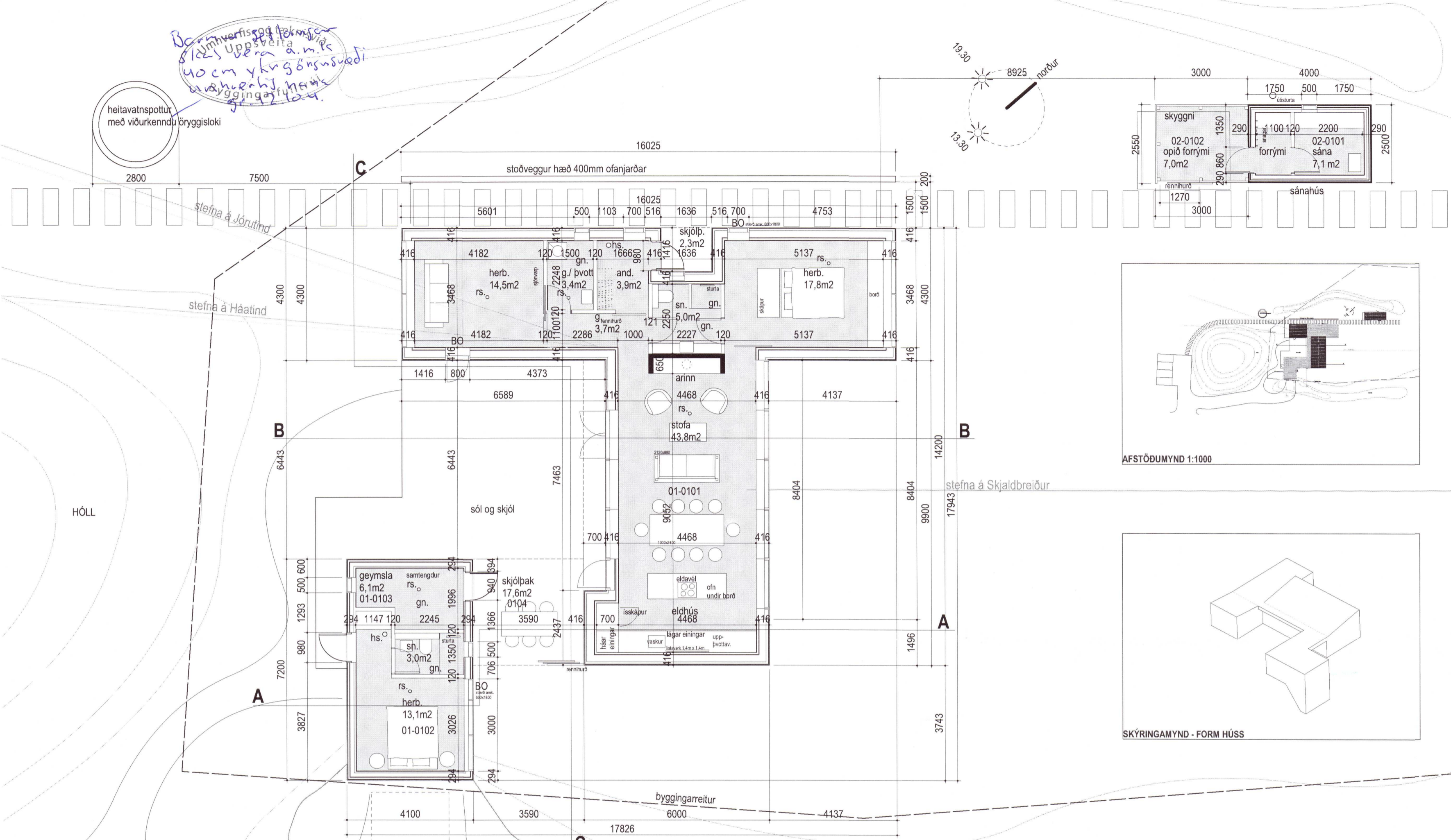

- JÓNSLAUT 1** - Sótt er um leyfi til þess að byggja frístundahús á einni hæð.
- Byggingarlýsing:**
- Lýsing eignarinnar**
Byggingin er frístundahús.
 - Götuheiti og númer**
Jónslaui 1, Nesjum í Grafningi.
 - Staðgreinir**
Staðgreinir: 8719-3-3525010
Landnúmer: 202405
 - Byggingarefni gólfá, útveggja og þaks**
Húsið er reist á steyptri plötu. Útveggir eru byggðir úr timburgrind og þak er byggt upp með krosslimdum timburleiningum. Kjallari/tæknirými er staðsteypt og eingrað að utan.
 - Frágangur / klæðning útveggja og þakflata**
Útveggir eru eingraðir í 240 mm grind og klæddir með víðarklæðningu. Klæðningin er loftuð með 28mm loftunarbíl þak við klæðningu. Þök eru ekki loftuð þar sem þau eru byggð með krosslimdum timburleiningum og eingrað að ofan á hefðbundin hátt og fergð með lyngþökum.
 - Litaval utan húss**
Timburklæðningin er úr dökkum við. Gluggar og hurðir eru samlit veggjum. Þök eru lögð lyngþökum.
 - Gerð glugga**
Gluggar eru ál-timbur gluggar með K-gler.
 - Öryggisglær**
Öryggisglær er í gluggum sem ná niður í gólf.
 - Gerð innveggja**
Innveggir eru úr krosslimdum einingum sem eru klæddar votrúmsplötum á baði.
 - Klæðning utanhúss - flokkur**
Húsið er klætt með timri í flokki 2.
 - Einangrun sökkla og undir plötu**
Innan og utan á sökkla kemur 100 mm plasteinangrun og undir plötu verður eingrað með 100 mm plasteinangrun.
 - Einangrun veggja og þaks**
Útveggir aðalhúss eru eingraðir með 240mm víðeigandi steinullar einangrun (Mineral Plus Dämmplatten Fire Protection Class: Euro A1). Eingrað er með 260 mm víðeigandi steinullar einangrun ofan á krosslimdar einingar í þaki (Fire Protection Class: Euro A1).
 - Lýsing lagna/eiða**
Inntök eru í inntaksrými og lagna/eiðir eru ýmist í veggjum eða utanálggjandi.
 - Upphitun**
Rafhittun er í húsinu með gölfhitna og ofnum. Skilvirkin rafhitunin er aukin með varmaðælu.
 - Lofttræsing**
Ön rými eru lofttræst um opnanlega glugga. Sogað verður frá eldvaldi um stökk í gölf út. Útloftun verður við gölf í geymslu þar sem gaskútar verða hugaslegja geymdir.
 - Neysluvatn**
Neysluvatn er fengið úr borholu á löðinni.
 - Fráveita**
Hreinsivirki er samkvæmt fyrirætlun reglugerðar nr. 650/2006 um framkvæmd veldunarfyrirspá og lífríkis þingvallavátness og síðari breytingum á henni.
 - Brunavarnir**
Húsið er skilgreint sem sumarhús í notkunarlokki 3 skv. byggingarreglugerð. Burðarþol hússins skal almennt uppfylla R30.
 - Loft- og veggklæðningar ímanhúss skulu uppfylla kröfur um klæðningu í flokki 2.**
Nota skal önnur efnisleg einangrun í vegg og þak (A2-s1, d0).
Setja skal staka reykskyrnara með hjólgjafa í húsið. Þá skal velja með hliðsjón af aðstæðum og staðsetja þannig að þeir geti með sem bestum hætti skynjað og látið vita af eldi. Minnst einn á hverri hæð og hjólstyrkur hans í hverju einstöku svefnherbergi sé ekki undir 75 dB(A).
Handslökkvæði og eldvarnarteppi verða í húsinu.
Reyklosun er um opnanlega glugga og hurðir.
Björgunartöpu eru á öllum svefnherbergjum. Úr stofu- og borðstofurými eru fótaleiðir um hurðir.
 - Afritun**
Eldstæðið er steypt og veggir kringum það. Upp úr þaki er reykkr. Frágangur allur er samkvæmt gr. 9.6.5 og 9.6.6 byggingarreglugerð 112/2012 og leiðbeiningum HMS.
 - Köfnunartölur og útreikningar**
Köfnunartölur eru samkvæmt meðfylgjandi töflu.
 - Heildarstærðir hverrar hæðar í m² og m³**
- | Stærð | Stærð |
|---------------|----------|
| Frístundahús | 174,0 m² |
| Brúttó rúmmál | 575,9 m³ |
| Sána | 10,0 m² |
| Brúttó rúmmál | 30,0 m³ |
- Stærð lóðar**
Lóðin er skráð 10,989 m²
 - Frágangur lóðar.**
Lóðin verður sem mest náttúruleg og rask vegna framkvæmda haldið í algjöru lágmarki.
 - Sorpihúsið**
Sameiginlegt gámasvæði er í landi Nesjavalla.
 - Annad**
Auðkenni um staðsetningu húss sem gefa má upp til neyðarlínu verður utandyra.

Ami Kjartansson arkitekt FAI kt: 040352-3099
Bjarni Bjarnarson
 Bjarni Bjarnarson arkitekt FAI kt: 020464-5509
 Jóhannes Þórðarson arkitekt FAI kt: 121057-6039
 Sigbjörn Kjartansson arkitekt kt: 121258-2269
 Sigurður Halldórsson arkitekt FAI kt: 100857-2009

JÓNSLAUT 1
NESJUM Í GRAFNINGI

SUMARHÚS

GRUNNMYNDIR	ADALUPPDRATTUR
Breyting: -- Tækn. nr.: 02	GLÁMA · KÍM
Útgáfud.: 01.12.2021 Mkv.: 1:100	Arkitektar Laugavegi 164 ehf. 105 Reykjavík s: 530-8100, f: 530-8101, kt: 660 496 2739 glamakim@glamakim.is, www.glamakim.is
Verknr.: 2007031 Tækn.: BBJ Yfirt.: BBJ	

ÞANNAÐ ER AÐ MEILA AF TEIKNINGUM
 TEIKNINGU HESSA MÁ ENKI AFRITA MEÐ NENNU HETTI AÐ HLUTA TIL EDA / HELD ÁN SKRIFLEGS LEYFIS HÖFUNDAR