

Nýtt gesthús (matshluti 02)

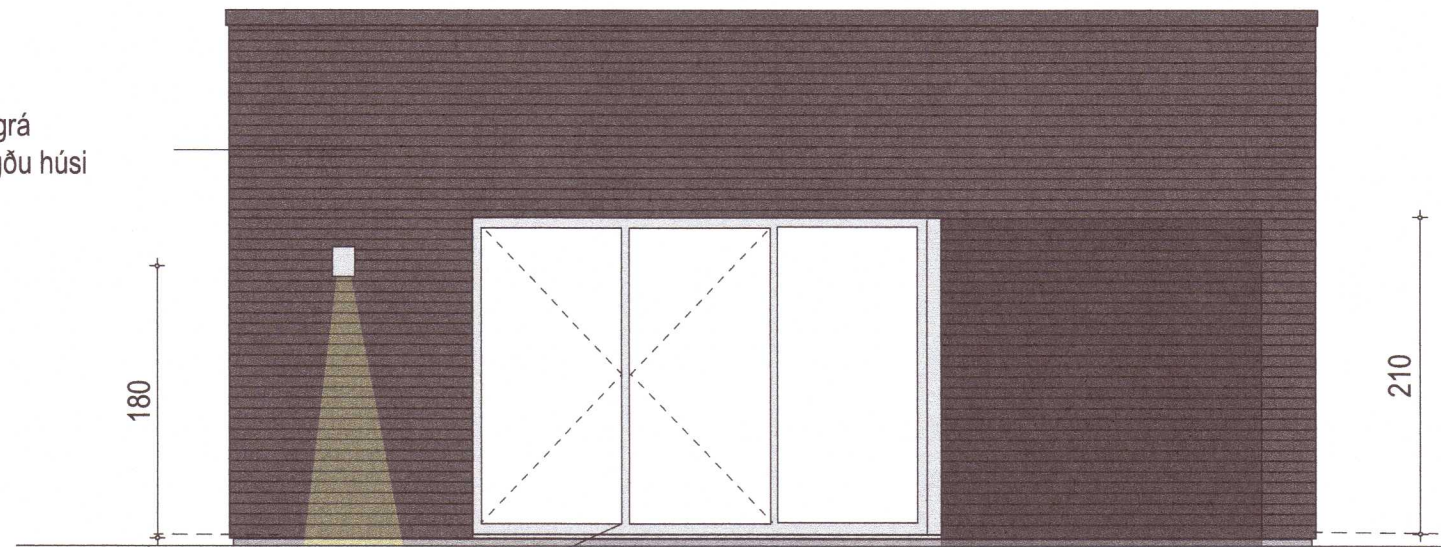

Liggjandi álbára - koksgrá í sama lit og í áðurbyggðu húsi



Gluggar og hurðar í állit Sami litur og gerð á gluggum og er í eldra húsi.

Útlit suður - séð frá Þjórsá

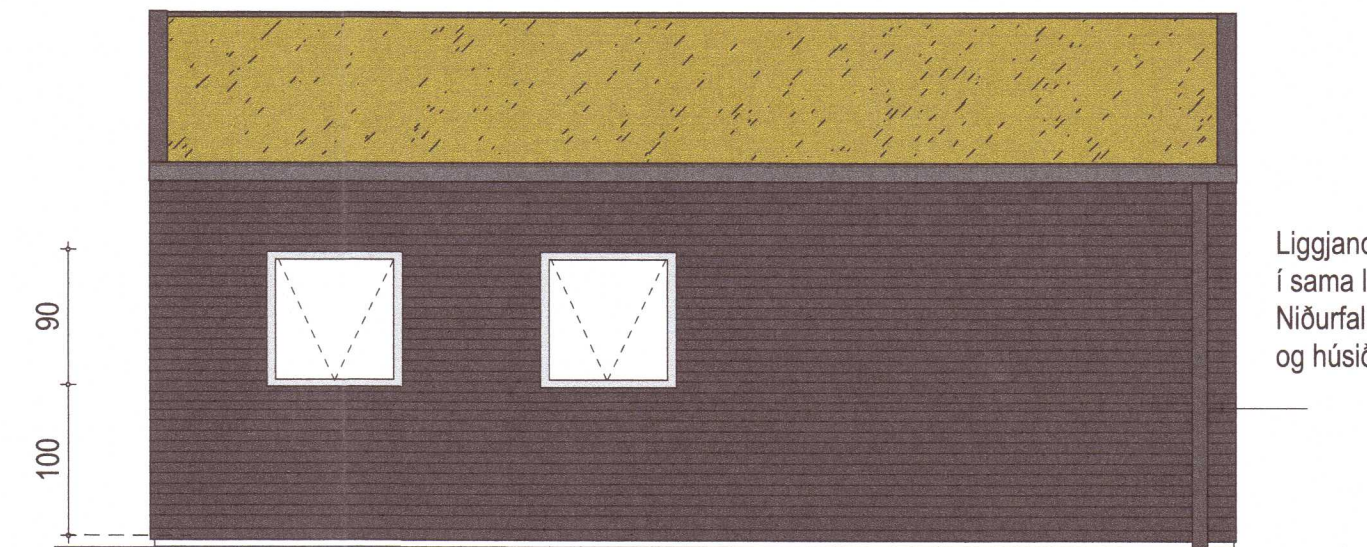

Gluggar í állit Sami litur og gerð á gluggum og er í eldra húsi.

Útlit norður

Liggjandi álbára - koksgrá í sama lit og í áðurbyggðu húsi Niðurfallsrör koksgrátt í sama lit og húsið

Öll mál takist á staðnum áður en smíði hefst.

Hafa skal samband við arkitekta áður en smíði hefst og alltaf ef eitthvert vafaatriði kemur upp.

Allt efni og vinna skal vera samvæmt byggingarreglugerð.

Frágangur og ísetning glugga skal fara fram samkvæmt fyrir mælum framleiðanda og faglegum venjum.

Allar áflasningar, ál í hurðar og glugga og allar flasningar að utan skulu vera í lit sem valinn er af arkitekt. Allur frágangur á klæðningu og gluggum og flasningur skal vera sambærilegur og á eldra húsi þannig að nýju húsin falli vel að eldra hús

Gæta skal að því að réttar skúfur og festingar séu notaðar við áflasningar og fl. til að forðast tæringu.

Allar festingar skulu vera samkv. teikningum burðarþolshönnuðar.

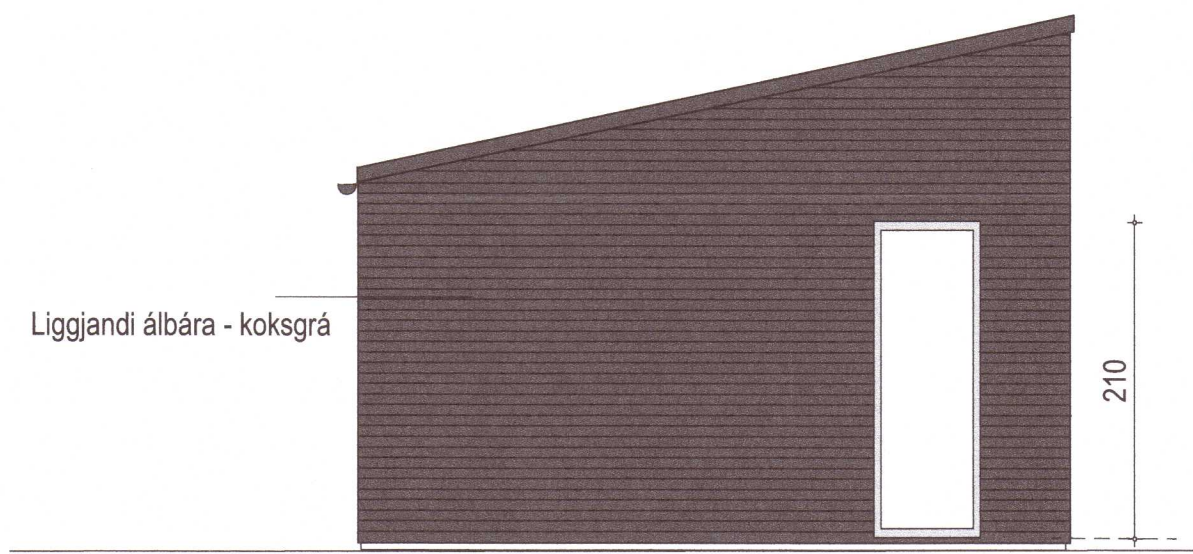

Liggjandi álbára - koksgrá

Gluggar í állit Sami litur og gerð á gluggum og er í eldra húsi.

Útlit vestur



Útlit austur

Málsetningar eru í cm

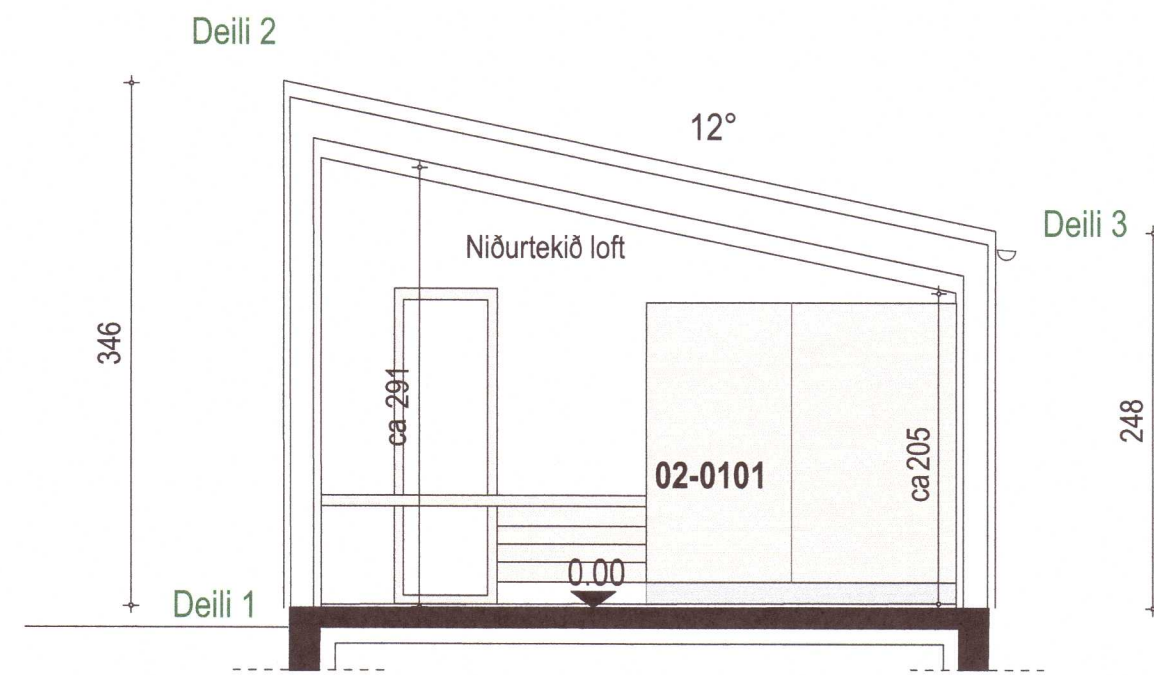

sneiðing CC

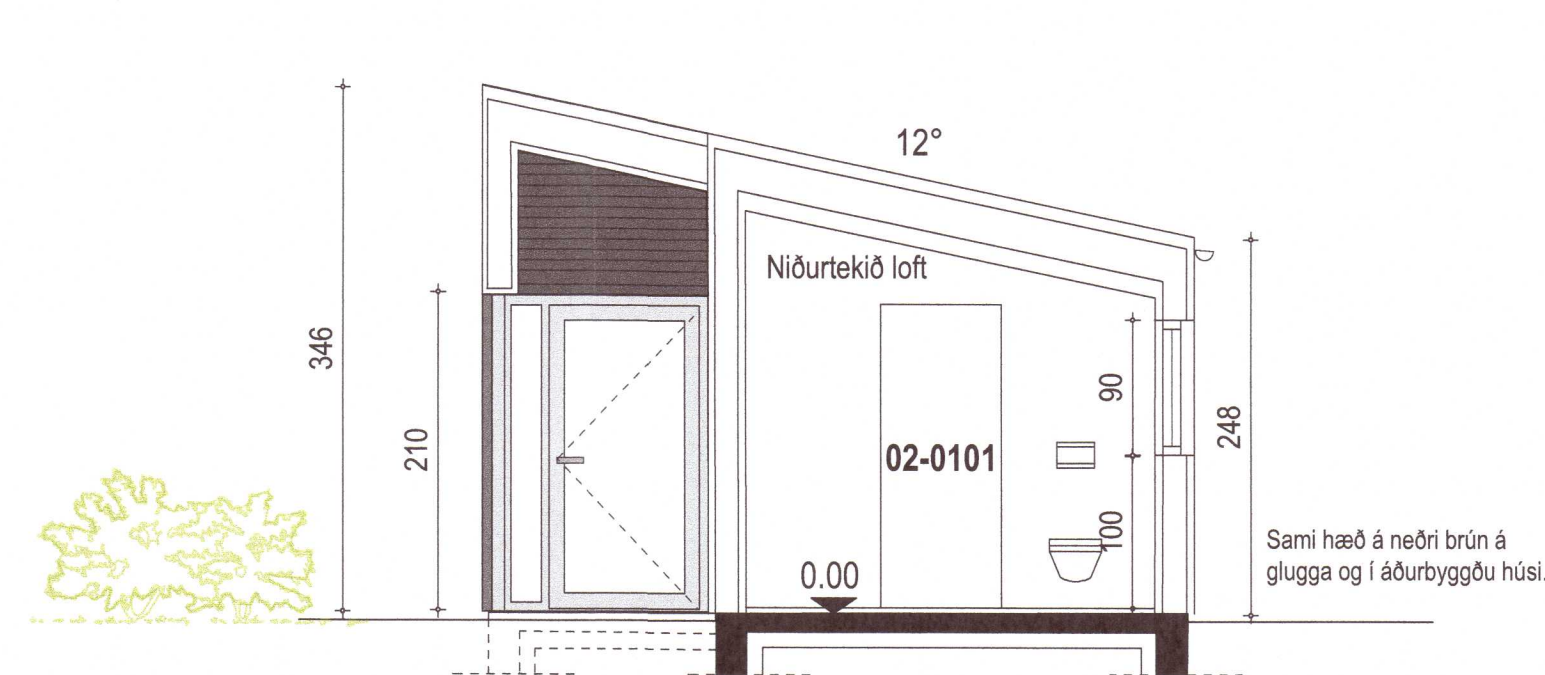

sneiðing BB

Brándartún 5
Skeiðar og Gnúpverjahrepp

Dagsetning 25 apríl 2022		Kvaði 1: 50
Sérteikningar Útlit, sneiðingar	Stærð uppdrætt A2	
Verksúmer 21-01	Teknínúmer S-02	Breyting
Arkitektar: Guðrún Inga Sigurjónsdóttir 030159-4979		

Inga Sigurjónsdóttir
studiohringur
inga sigurjóns arkitekt fai

Tjarnargata 10, 101 Reykjavík sími og fax: 5626163, gsm: 8246163