

Nýtt Bílskúr (matshluti 03)

Umhverfis- og tæknisvið Uppsveita
Samþykkt
 06. okt. 2021
Guðrún Þorvaldsson
 Byggingarfulltrúi

Liggjandi álbára - koksgrá í sama lit og í áðurbyggðu húsi. bílskúrshurð : koksgrá sami litur og bílskúrinn.

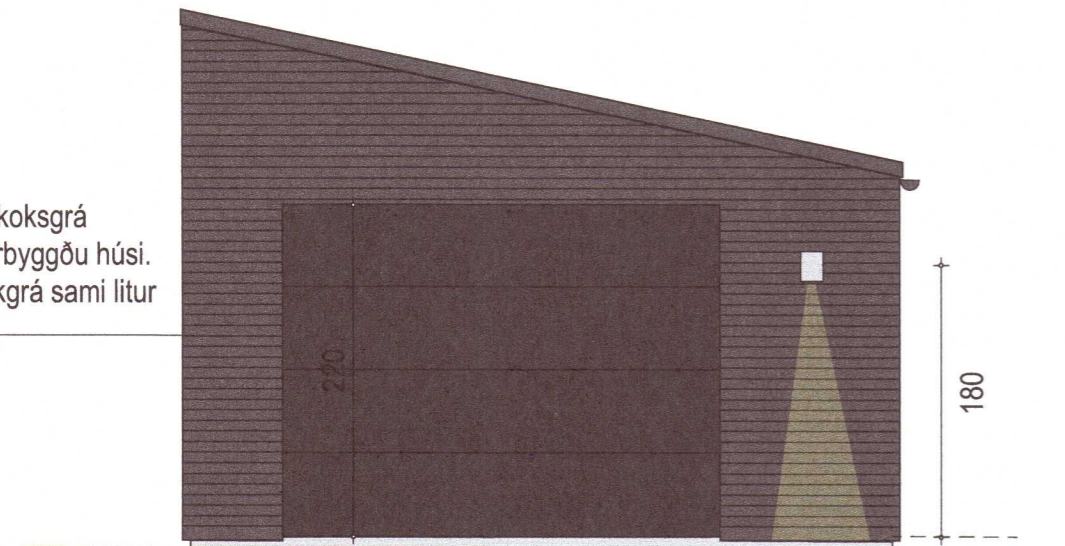

Útlit norður

Sami hæð á neðri brún á glugga og í áðurbyggðu húsi.

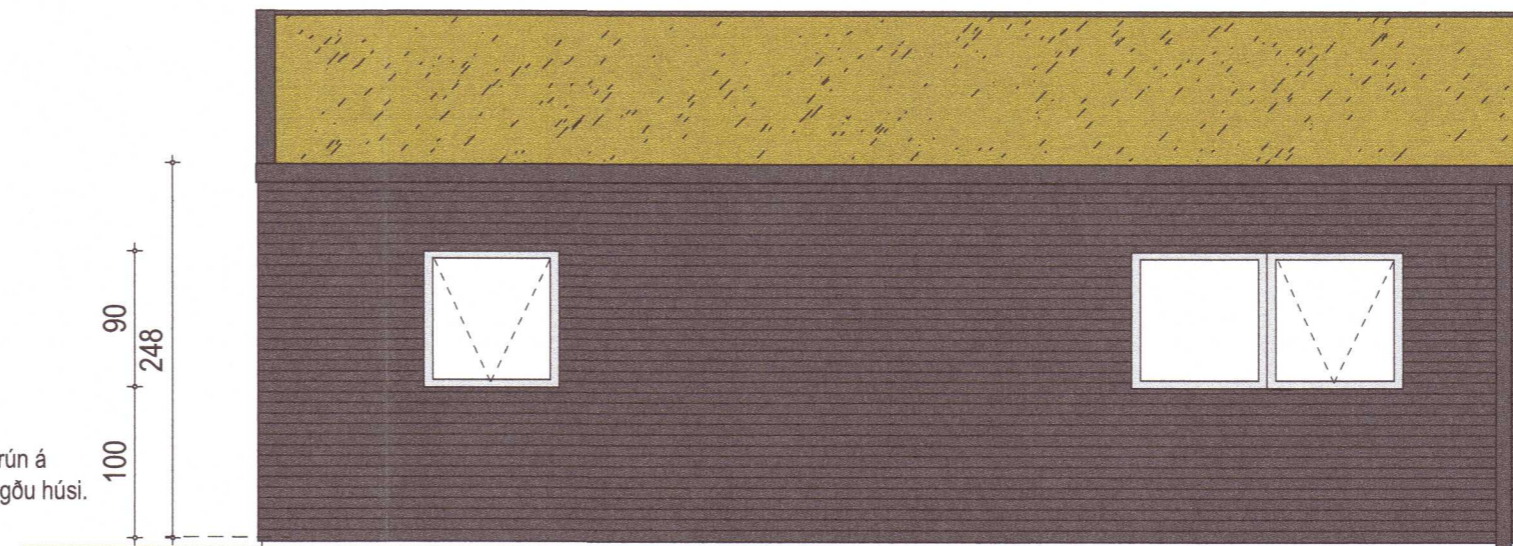

Útlit vestur

Liggjandi álbára - koksgrá í sama lit og í áðurbyggðu húsi. Niðurfallsrör koksgrátt í sama lit og húsið

Gluggi í állit Sami litur og gerð á gluggum og er í eldra húsi.

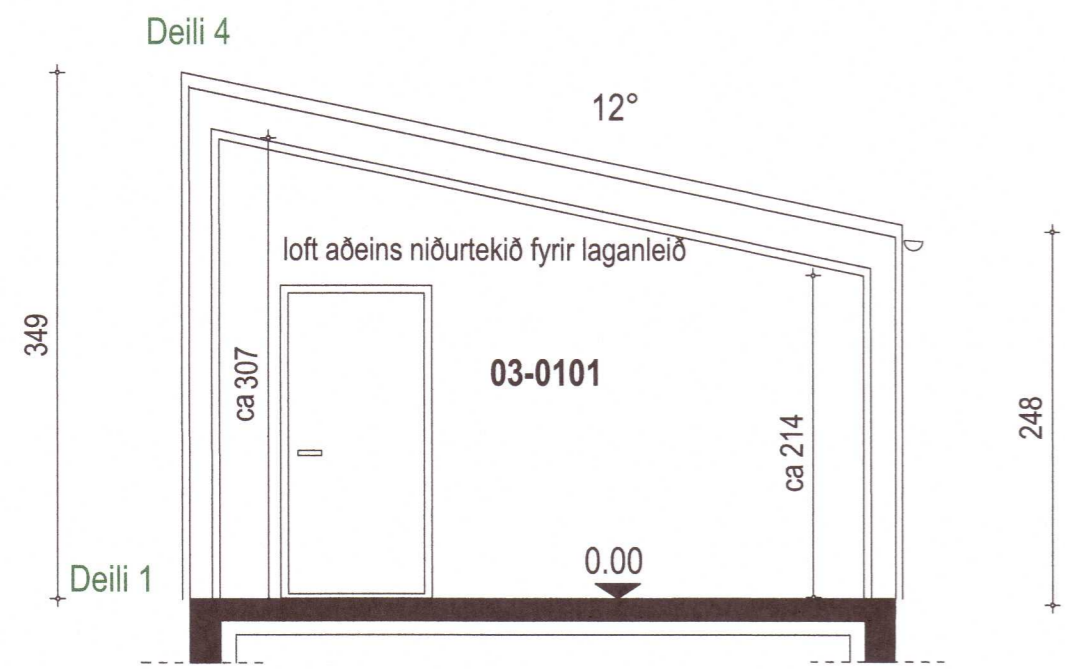

sneiðing DD

Öll mál takist á staðnum áður en smíði hefst.
 Hafa skal samband við arkitekta áður en smíði hefst og alltaf ef eitthvert vafaatriði kemur upp.
 Allt efni og vinna skal vera samkvæmt byggingarreglugerð.

Frágangur og ísetning glugga skal fara fram samkvæmt fyrirmælum framleiðanda og faglegum venjum.

Allar álfasningar, ál í hurðar og glugga og allar flasningar að utan skulu vera í lit sem valinn er af arkitekt.
 Allur frágangur á klæðningu og gluggum og flasningur skal vera sambærilegur og á eldra húsi þannig að nýju húsin falli vel að eldra hús

Gæta skal að því að réttar skúfur og festingar séu notaðar við álfasningar og fl. til að forðast tæringu.

Allar festingar skulu vera samkv. teikningum burðarþolshönnuðar.

Málsetningar eru í cm

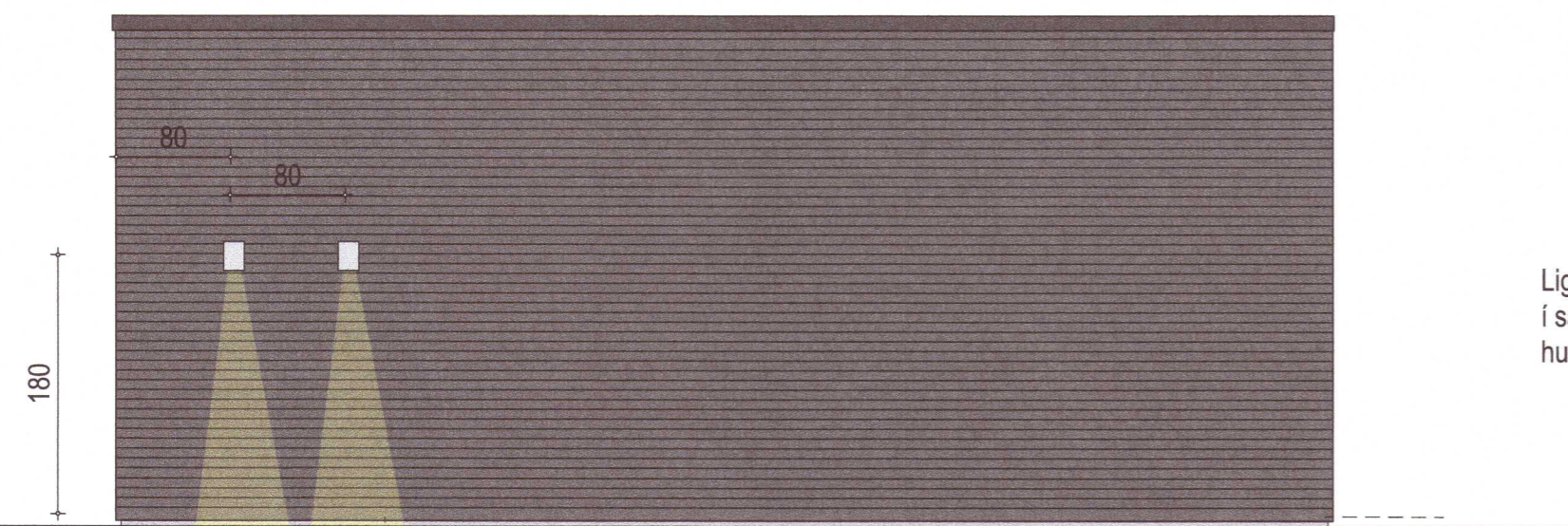

Útlit austur

Liggjandi álbára - koksgrá í sama lit og í áðurbyggðu húsi. hurð : koksgrá sami litur og húsið.

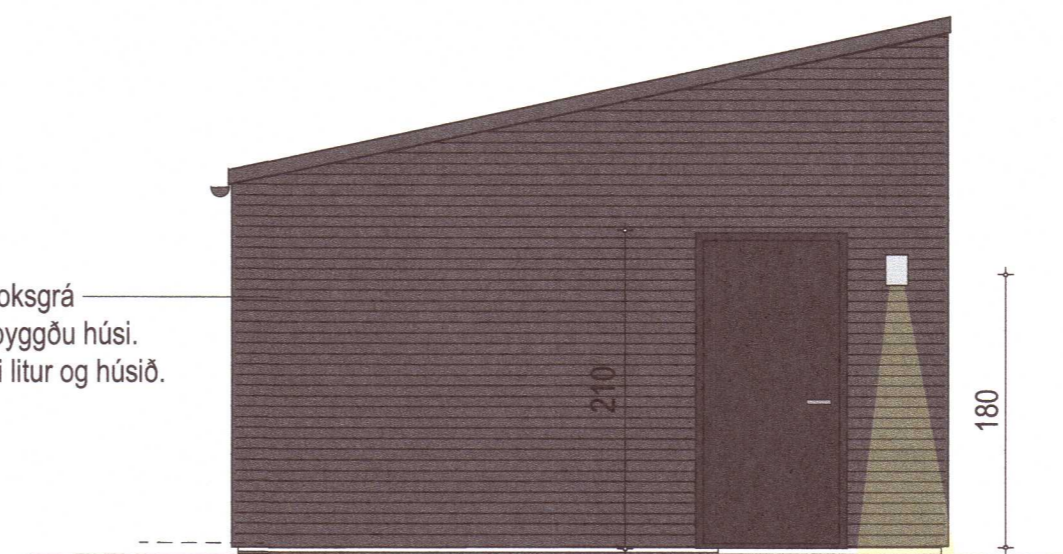

Útlit suður - séð frá Þjórsá

Þrándartún 5
 Skeiðar og Gnúpverjahrepp

sérteikningar		Útlit , sneiðingar	Dagsetning	25 apríl 2022
Verknúmer	Teiknúmer	Breyting	Kvaðri	1: 50
21-01	S-03		Stærð uppræða	A2

Arkitektar:
 Guðrún Inga Sigurjónsdóttir 030159-4979
Guðrún Inga Sigurjónsdóttir
 studiohringur
 inga sigurjóns arkitekt fai