

ÚTLITS - teikningar

Umhverfis- og tæknisvið Uppsveita
Samþykkt
 16. mars 2022
Byggingartúli

Öll mál takist/staðfæris á staðnum áður en smíði hefst.
 Misræmi í teikningum skal tafarlaust tilkynna hönnuðum.
 Teikningar arkitekta skal lesa með teikningum meðhönnuðum.

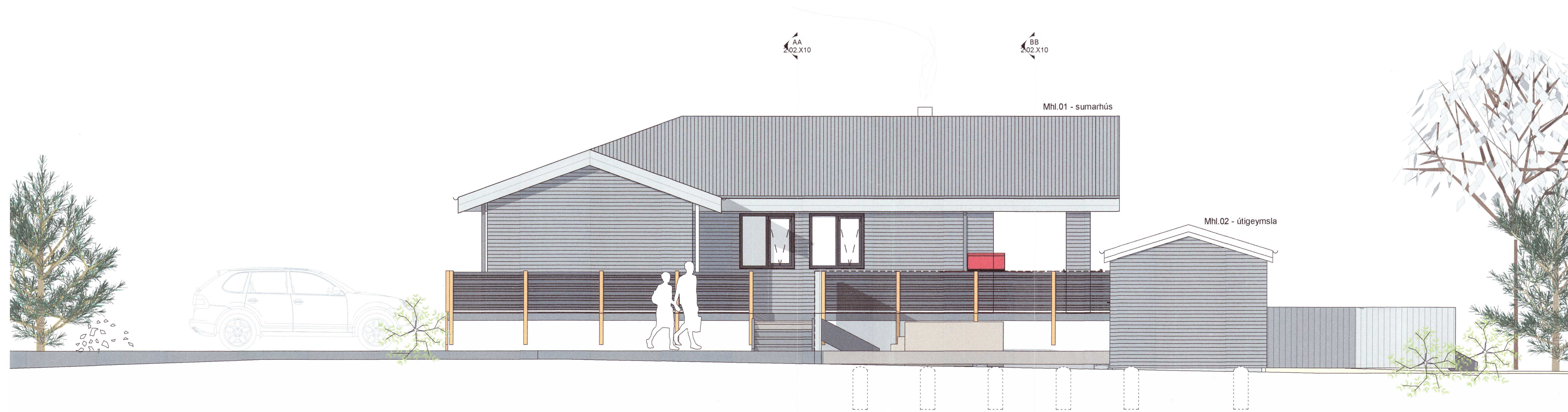

ÚTLIT - VESTUR
 1 : 50

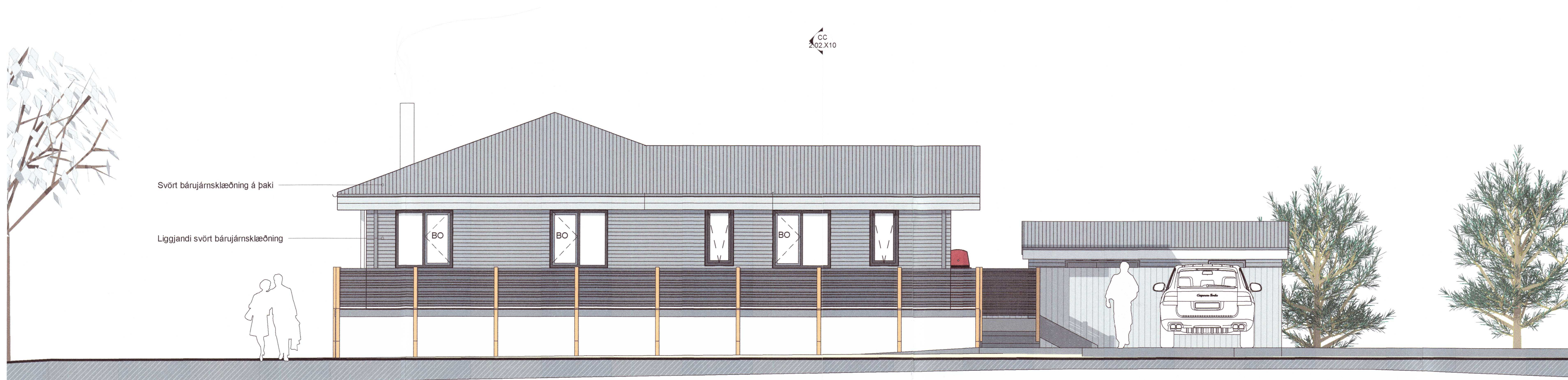

ÚTLIT - NORÐUR
 1 : 50

20220782

| | | | |
|------|------------|--------------------|--------|
| A | 08.04.2022 | Verkefning útfærin | JBB |
| Útg. | Dags. | Skýring | Br.af: |

Verkefni: **Halkelshólar 38**
 VIÐBYGGING
 Grímsnes og Grafningshreppur

Verkhli: **Útlit vestur og norður**

Teikninganúmer: **2.03.X20**

Verknúmer: 21411

Staðgreinir: 8719-1-40000380

Landnúmer: L168499

Matshliut: 01 og 02

Mælikvarði: 1 : 50

Aðalhönnuður / Hönnunarstjóri: HK

Teiknað af: JBB

Yfirfarið af: JBB

Dagsetning: 08.04.2022

Útgáfa: **A**

Samþykkt:

ARKÞING | nordic

HALLARMÚLI 4 - REYKJAVÍK 570 5700 - arkthing@arkthing.is - www.arkthing.is

| | | |
|-------------------------|-------------|----------|
| SIGURÐUR HALLGRÍMSSON, | 170753-3139 | ARKITEKT |
| BIRKIR ARNASON, | 200787-3159 | BYGG.FR. |
| HELLUR KRISTMUNDSSON, | 220573-3899 | BYGG.FR. |
| HELGI MAR HALLGRÍMSSON, | 210279-3429 | ARKITEKT |

HÖNNUÐUR ÁSKULUR BÉNA LÍKAR RÆTTI Á TEIKNINGUM - FJÓLDUÐN ER HÁÐ SKRIFLESI SAMÞYKKT