

Hallkelshólar, lóð nr. 64 (Víðilundur 64)  
Grímsnes- og Grafingshreppur.

Staðgreinir: 8719-1-40000640  
Fastanúmer: F-2219393  
Landnúmer: L174041  
Matshluti: 02 - 0101

HELSTU STÆRDIR OG UMFANG MANNVIRKIS.

Brúttó flatarmál húss: 35,0 m<sup>2</sup>  
Brúttó rúmmál húss: 117,7 m<sup>3</sup>  
Birt flatarmál alls: 35,0m<sup>2</sup>

Lóðarstærð: 9000,0 m<sup>2</sup>

Nýtingarhlutfall lóðar:

Mhl. 01 og 02 samtals 0,018

FRAMKVÆMDARLÝSING:

Fyrirhugað er að reisa vinnustofu / geymslu í suðurhluta lóðarinnar með aðkomu frá bílastæðum við núverandi fristundahús.

BYGGINGARLÝSING:

Allir eftirtaldir byggingarhlutar skulu uppfylla viðeigandi kröfur í byggingarreglugerð og reglugerð um eldvarnir. Allir byggingarhlutar sem framleiddir eru í verksmíðu eða á verkstæði skulu bera vottun skv. 5.1. kafla í byggingarreglugerð nr. 112/2012 ásamt áörðum breytingum. Allir burðarvirki úr tré skal vera skv. ÍST INSTA 142 / ÍST EN 15228, límré skal vera skv. ÍST EN 14080.

Þak:

Þakið er hefðbundin mænispak klætt með búrústáli í sama lit og aðalhúsið. Undir búrústálið kemur þakpappi af víðurkenndri og 25 x 150mm timburklæðning. Sperrur eru 45 x 245mm í flokki T1. Á milli sperra kemur 220mm þakull með áfastri vindvörn, neðan á þaksperrur kemur rakavarnarlag úr plasti ásamt lagnagrind og 13mm gipsklæðningu. Þakhallinn er 14°.

Útveggir:

Útveggir eru úr 45x145mm timburgrind sem er einangruð með 145mm steinull (þéttull). Utan á grindina er festur 9mm vatnsþolinn krossviður, 22 x 45mm loftunarlistar og 20 x120mm lágrétt vatnslæðning úr tré. Að innan, yfir einangrun kemur rakavarnarlag úr plasti ásamt lagnagrind og 2 x13mm gips.

Undirstöður:

Undirstöður og botnplatan eru úr steinsteypu. Undir botnplötuna er einangrað með 75mm plasteinangrun með rúmpingd 24 kg/m<sup>3</sup>. einangrunin skal misleggjast t.d. eitt lag af 25mm og annað af 50mm. Sökkulveggir eru einangraðir að innan með 75mm plasteinangrun 0,5 m neðar en jarðvegsyfirborð

Utanhússfrágangur og litaval:

Taka skal mið af núverandi fristundarhúsi varðandi utanhússfrágang og litaval.

Gluggar hurðir og gler:

Allir gluggar og hurðir eru úr við, Öll opnanleg fög eru úr hafðvið. Núverandi björgunarop verður breytt skv. reglugerð samhlíðaðlilegu viðhaldi á gluggum.

Hljóðvist innanhúss:

Útveggir eru klæddir með tveimur lögum af 13mm gipsplötum að innan.

Loftræsting:

Góð náttúruleg loftræsting er í gegnum opnanlega glugga. Öll lokuð skulu verða með vélræni loftræstingu þar sem við á í samræmi við lög og reglugerðir. Lokuð öpplyfllt rými verða loftræst skv. 10.5.2. gr. í byggingarreglugerð nr. 112 / 2012 með breytingum til að tryggja góða loftræstingu.

Hitakerfi og lagnir:

Húsið verður tengt aðalhúsinu með neysluvatn og rafmagn. Upphitun verður hitað varmadælu og rafmagnsöfnun.

Reyklosun:

Reykræsting er bæði um hurðir og glugga.

Inntök:

Húsið mun ekki tengjast beint við veitustofnanir.

Sorp og meðhöndlun úrgangs:

Gámasvæði fyrir Grímsnes- og Grafingshrepp er staðsett við Seyðishóla. Á gámasvæðinu er góð aðstaða til að taka á móti flokkuðum og öflokkuðum úrgangi, þar á meðal spilliefnum. Sorpgeymslur og sorpflokkun skal vera í samræmi við 6.12.6. gr. byggingarreglugerðar, nr. 112 / 2012, með síðari breytingum. Öll meðhöndlun úrgangs skal vera skv. gildandi ákvæðum í samþykktum Grímsnes- og Grafingshrepp um hollustuhætti og mengunarvarnir.

Klæðningar og gólf:

Klæðningar innanhúss verða a.m.k. í flokki 1. (D-s2d0 skv. ÍST EN 13501-1).

Brunavarnir:

Þjónusta slökkviliðs er frá Brunavörnum Ámessýslu.

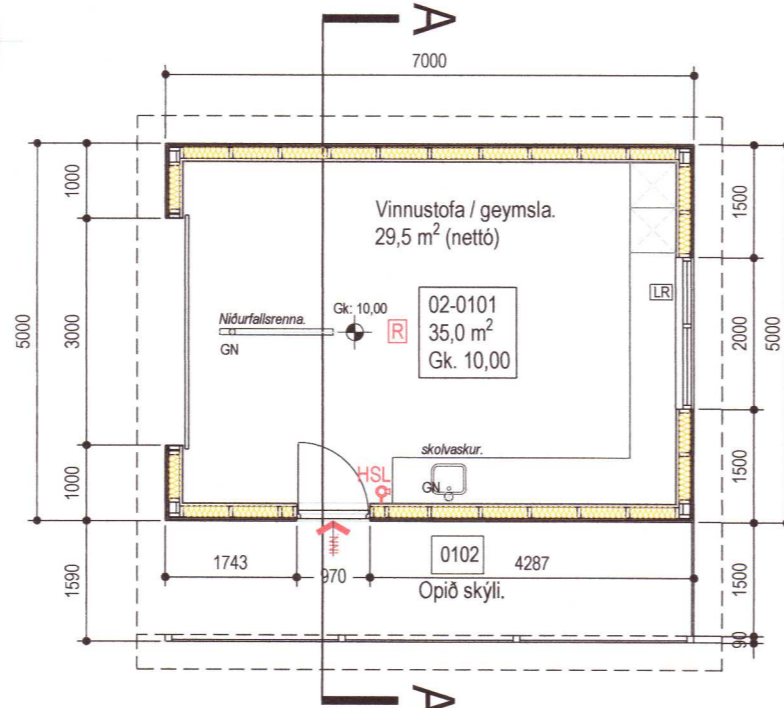
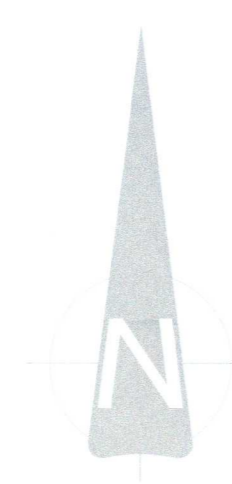

Grunnmynd 1:100

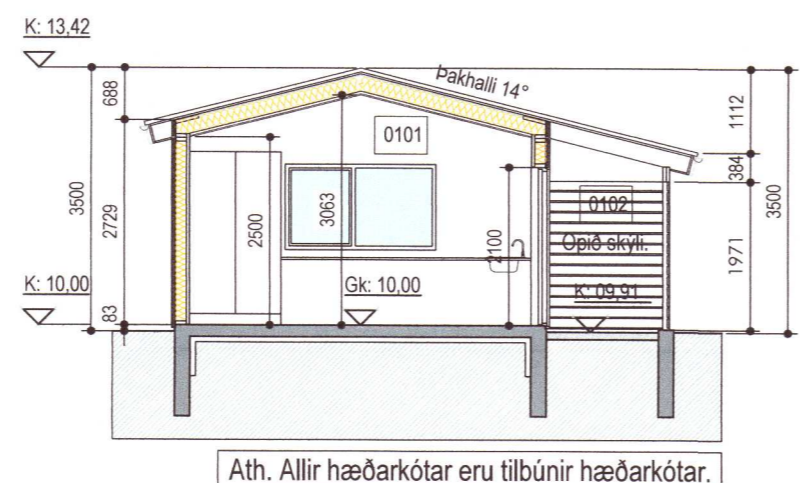

Sneiðmynd A - A 1:100

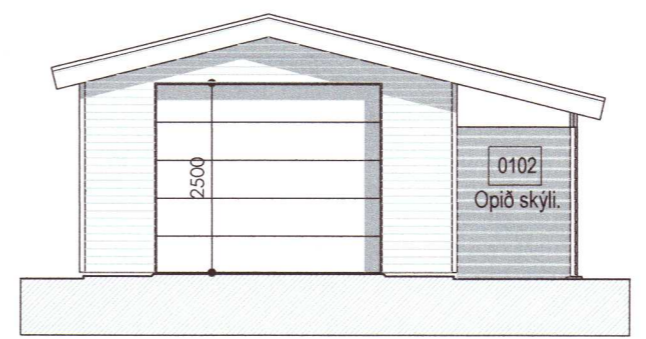

Vestur. 1:100



Suður. 1:100

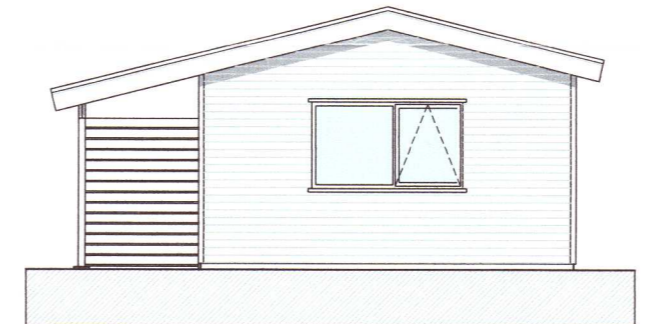

Austur. 1:100

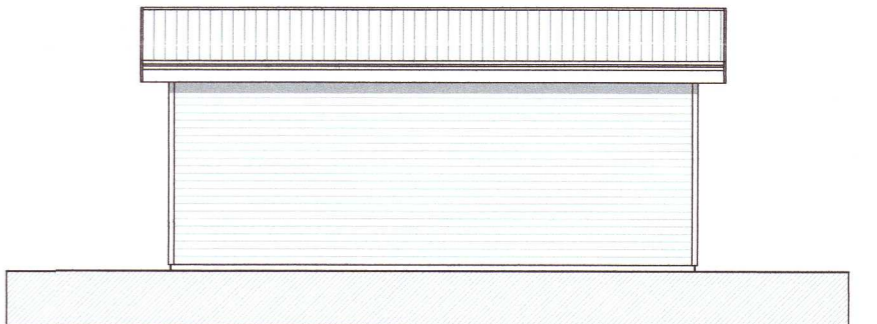

Norður. 1:100



SKÝRINGAR:

- GN. Gólfniðurfall.
- LR. Náttúruleg / vélræn loftræsting.
- VLR. Vélræn loftræsting.
- Gk. Gólfhæð aðkomuhæðar.
- 0101 Rýmismúmer.
- R Reykskynjari.
- HSL Handslökkvitæki.
- BO. Björgunarop.
- >- Flóttaleið.
- ⚡ Hæðarkótar.

20220808

Öll uppgefn mál eru í mm. nema annað sé tekið fram á uppdrætti.  
Allir hæðarkótar eru í m.

Efni: Vinnustofa / geymsla í landi Hallkelshóla, lóð nr. 64.

Heiti: Útlit, grunnmyndir, sneiðmynd A-A og byggingarlýsing.

Hannað: Þorgeir Þorgeirsson Hönnunarstjóri: Þorgeir Þorgeirsson

Dags: 01.11.21 Mkv.1:100 Blað. 01/03 Verkefnis nr. 0621271

Samþykkt: [Signature] Kennitala. 240657-5469

A2 Arkitektúr ehf. Suðurlandsbraut 32, 108 Reykjavík, sími. 588-8844 / 691-0202  
Kt. 630306 - 1240 thorgeir@a2ark.is

