

Umhverfis- og tæknisvið Uppsveita
Samþykkt
 07. apríl 2021
David Smidh
 Byggingarfulltrúi

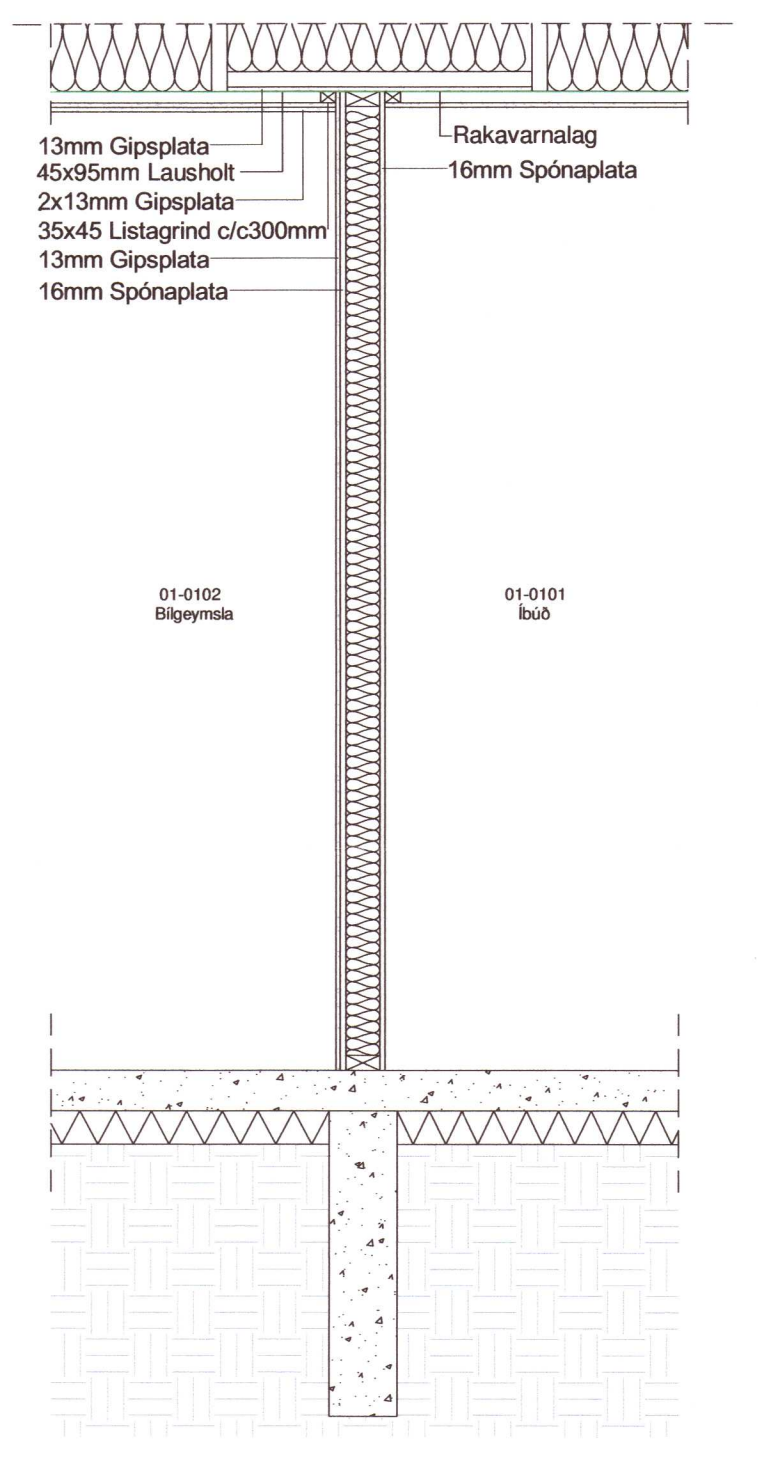

Innveggir
1 : 50

Skýringar: **Innveggir og klæðningar**

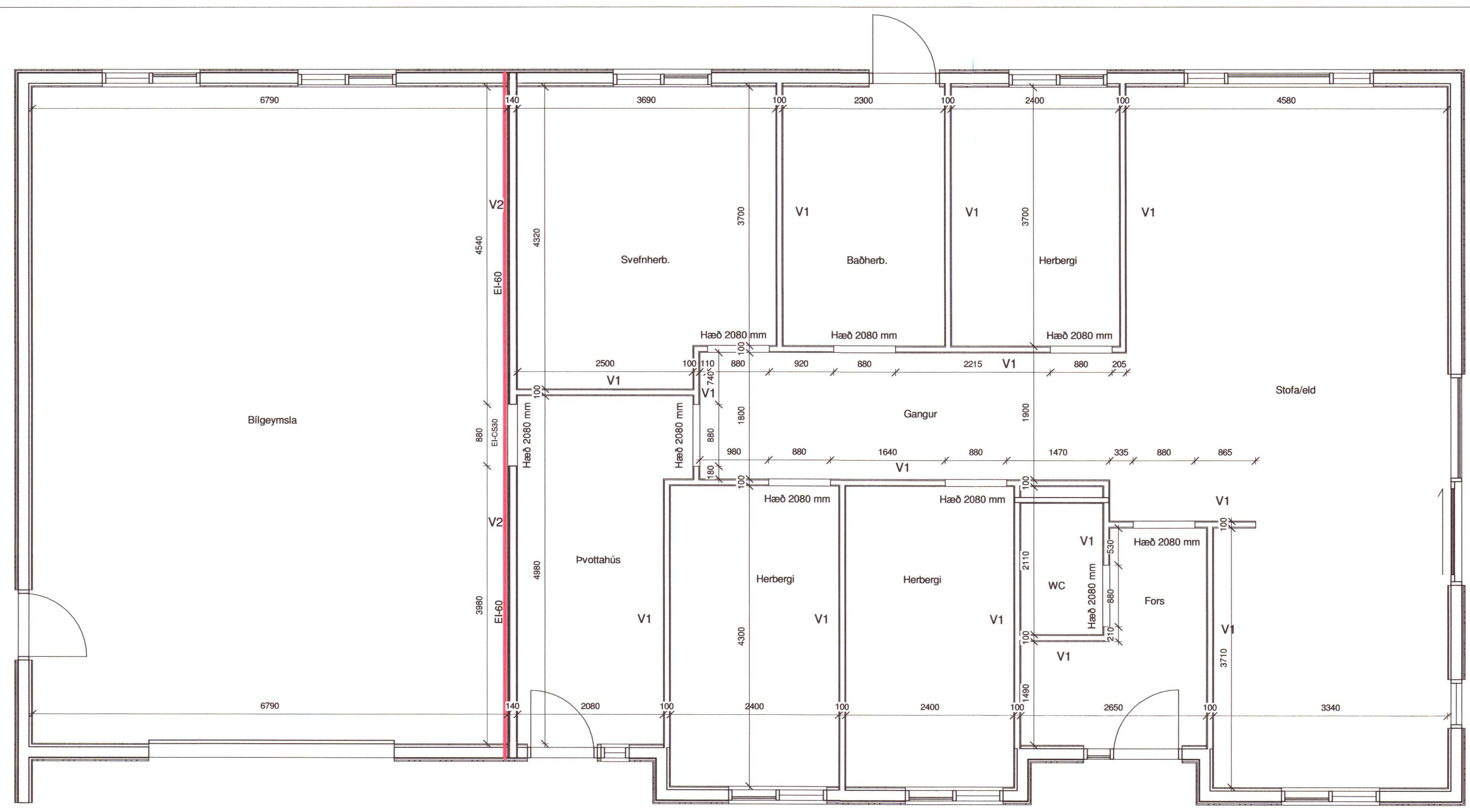
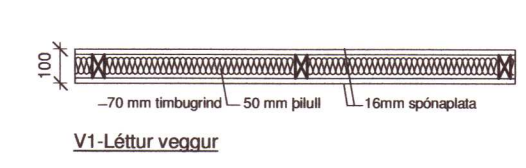

V-1 Léttur innveggur - 100mm
 Léttur innveggur byggður upp með 70mm timburgrind og klæddir með 16 mm spónaplötum.
 Einangrun 50mm píull.

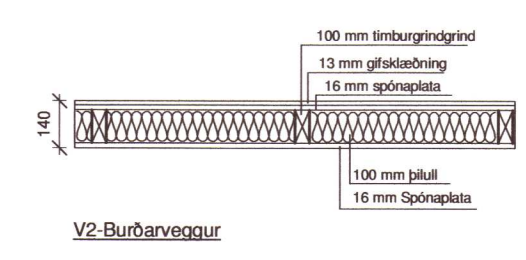

V-2 Burðarveggur - 140mm
 Innveggur byggður upp með 100mm timburgrindgrind og klæddir með einu lagi af spónaplötu og einu lagi af gífskæðningu öðru megin en Spónaplötu hinum megin.

Allar spónaplötur skal hefta upp með c/c 150 mm millibili.
 spónaplötur skulu vera fyrsta flokks framleiðsla sem uppfyllir DS/SBI staðla.
 Þykkt platna skal vera 16 mm.
 Nota skal votrúmsplötur í votrymum.

Brunaveggur
1 : 20

20220847

Pro-Ark Teiknistofa
 Áshildarvegur 7
 4-20-042

Innveggir

Eiríkur Vignir Pálsson BFÍ Kt: 010975-4179

Harður Ög
 Kjartan Sigurbjartsson BFÍ Kt: 190275-5319

Teikn. RÓ
 Dags. 02/03/21 Útgáfa 1
 Mkv. 1:50
 Blaðast. A2 **VV-101**