

**GRUNNMYND 2. HÆÐ**

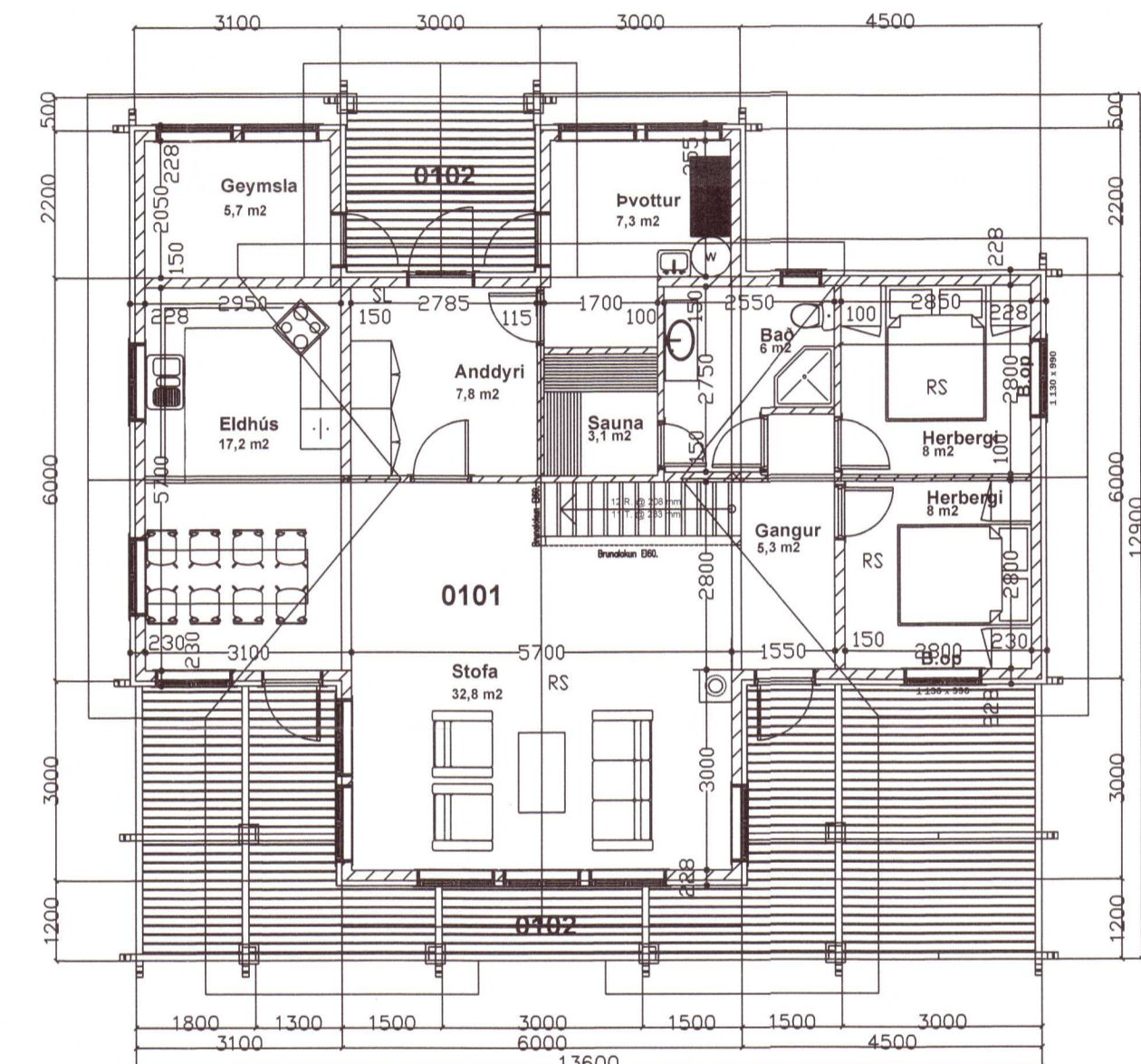

**GRUNNMYND 1. HÆÐ**

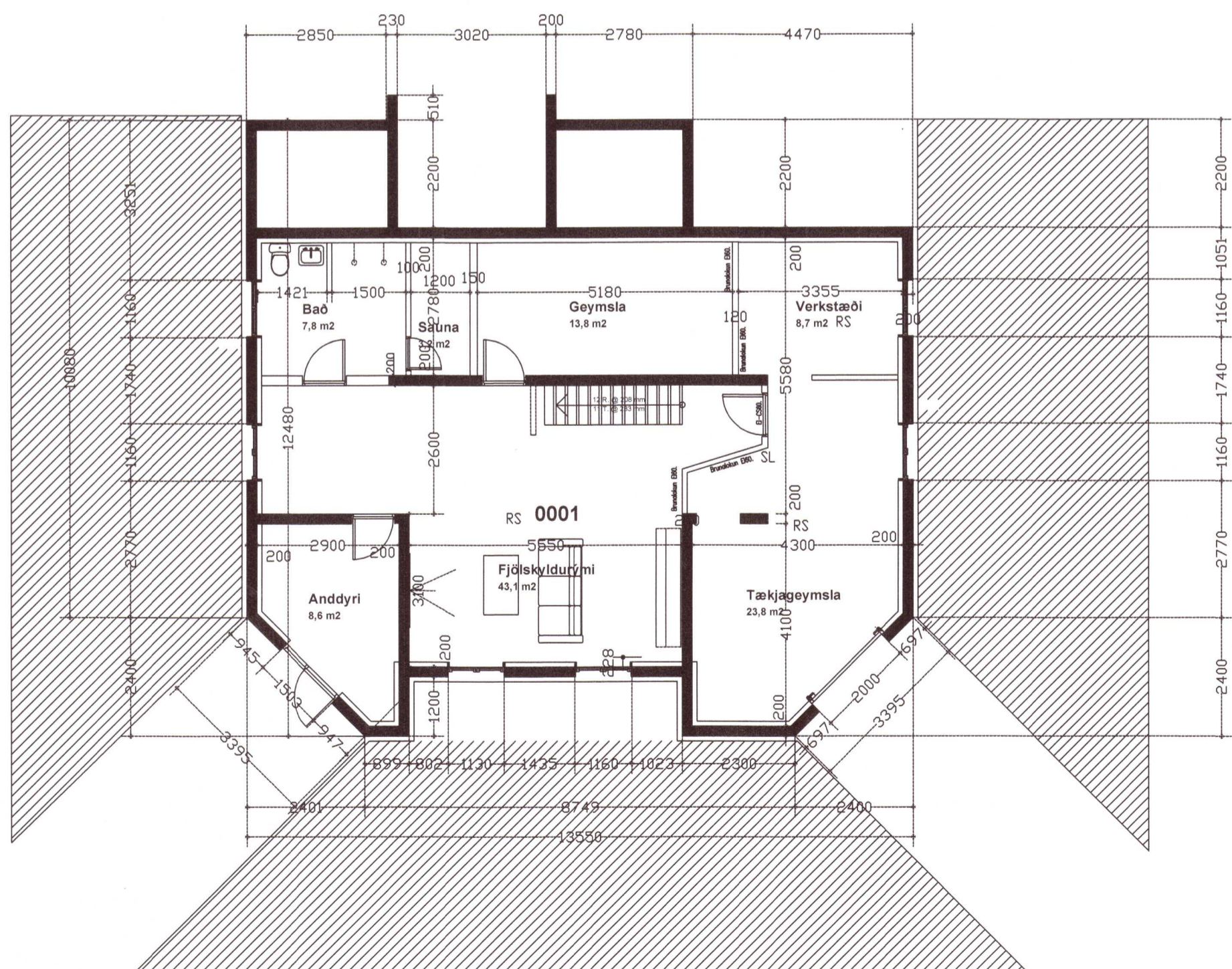

**GRUNNMYND KJALLARA**

Breyting 27.05.2009

Byggingarlýsing :  
 Steyptur kjallari undir öllu húsinu.  
 Sökkjar eru steinsteyptr.  
 Botnplata steinsteyp  
 Húsið er fornið timburhús frá Noregi  
 Byggt á staðnum.  
 Gluggar og hurðir úr timbri.  
 Þakvirki er úr timbri klætt með tvöföldum pappa og torfi  
 Þjörgunarop er í öllum svefnherbergjum og reyfskynjarar eru í öllum herbergjum, stofum og í verkstæði og tækjageymslu í kjallara .  
 Slökkvitæki skal vera í anddyri og tækjageymslu í kjallara.

20220884

**Undirhlíð 48**

Undirhlíð 48 Grimsnes og Grafningshreppi	kvarði 1 : 100 og 1 : 500	teikn. nr. 2
Grunnmyndir kjallara, 1. og 2. hæðar	dags. 10.03.2008	breytt: 10.12.2019

Ágúst Þórðarson byggingafræðingur bfi kt. 041051-4509  
 sími 554 2241, 893 8601 fax 554 2231 netf. rymi@islandia.is  
 Smiðjuvegur 11E 200 Kópavogur

*Ágúst Þórðarson*

Breytt dags.	Eðli breytinga	Breytt dags.	Eðli breytinga	Breytt dags.	Eðli breytinga	Breytt dags.	Eðli breytinga
				10.12.2019	Innréttingu í kjallara breytt		