

Umhverfis- og tæknisvið Uppsveita  
**Samykkt**  
 04. mars 2020  
*Deið Sigurðsson*  
 Byggingarkultrúi

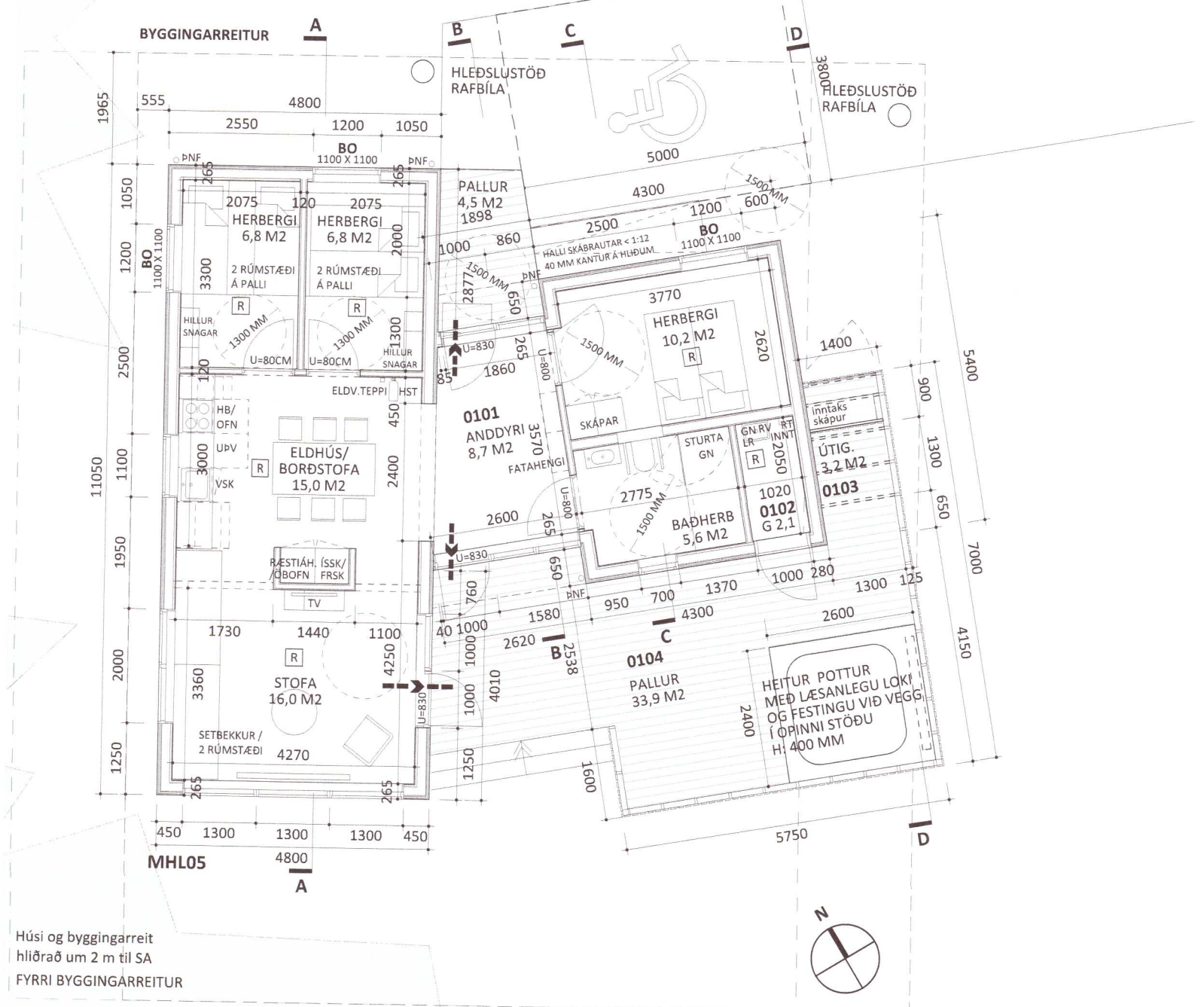

Húsi og byggingarreit  
 hlíðrað um 2 m til SA  
 FYRRI BYGGINGARREITUR

**GRUNNMYND**



ÚTLIT NORÐAUSTUR

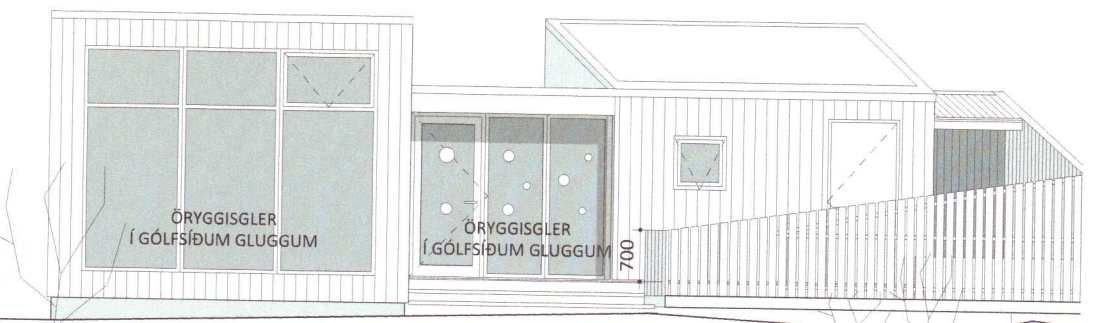

ÚTLIT SUÐVESTUR

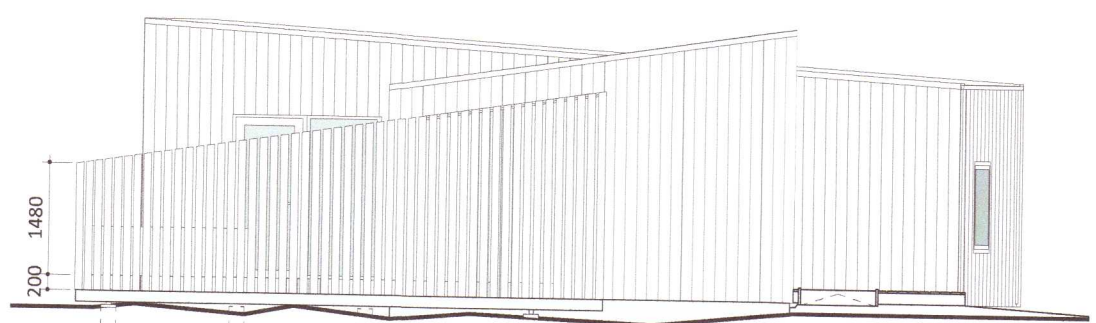

ÚTLIT SUÐAUSTUR

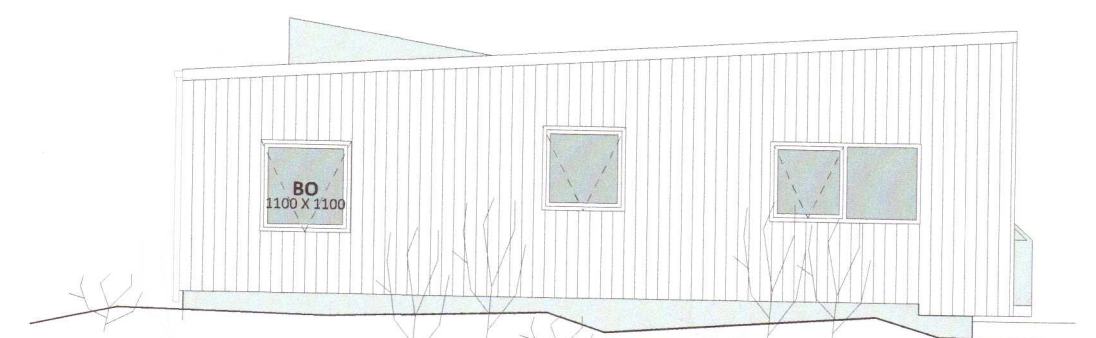

ÚTLIT NORÐVESTUR



AFSTÖÐUMYND 1:2000

**BYGGINGARLÝSING**

**ALMENNT**

Sótt er um leyfi til að fjarlægja eldri A-bústað, mhl. 05, og byggja í hans stað nýtt frístundahús til útleigu fyrir félagsmenn í Orlofssjóði BHM með svefnplássi fyrir allt að 8 manns.

**STÆRÐIR**

Brúttóstærðir mhl.: 85,5 m<sup>2</sup> 270,4 m<sup>3</sup>.  
 Stærð lóðar : u.þ.b 150.000 m<sup>2</sup>

**BYGGINGAREFNI**

Híð nýja frístundahús er einnar hæðar timburhús á steyptum grunni. Botnplata er staðsteypt á fyllingu. Einangrað er undir plötu með 100 mm þéttþessaðri steinullareinangrun. Undir útstæðum hluta plötu er einangrun 175mm.

Útveggir eru úr timbri, einangraðir í grind með 145mm steinullar-einangrun og klæddir að utan með krossvið og loftaðri álklaðningu. Innan á rakavarnarlag lofta og útveggja kemur lagnagrind. Loft og veggir eru klæddir viðarpanel.

Þak er úr timbri og einangrað milli bita með 220mm steinullareinangrun. Borðaklætt er ofan á sperrur og þak lagt þreföldu pappalagi með þríhyrningslistum á pappasamskeytum. Milli einangrunar og borðaklæðningar er loftunarbíl og næg loftun tryggð með loftúðum á þaki ef með þarf.

Gluggar og hurðir eru úr timbri með álveðurkápu. Hert gler er í gólfsíðum gluggum og glerhurðum og glerfestingar sem þola umferð fólks. Ennframar er merking í 90 og 140 cm hæð til að varna árekstri. Innveggir eru klæddir viðarpanel á timbrgrind. Einangrað er í grind með steinull.

Harðparket er á gólfum í öllum íverurýmum en í anddyri, baðherbergi og geymslu eru gólf flísalögð. Timburpallar eru við hús. Á palli er heitur pottur með læsanlegu loki, hæð upp að barmi er meiri en 0,45m. Við suðausturhlíð húss er útigeymsla.

**VARMATAPSÚTREIKNINGAR**

U-gildi einstakra byggingahluta er innan hámarka gildandi byggingarreglugerðar sbr. meðfylgjandi útreikninga.

**LAGNIR / LOFTRÆSING**

Upphitun er með gólfhitakerfi sem tengt er hitaveitu. Vatns- og raflagnir eru hular í veggjum, loftum og gólfum. Gólfniðurfall er á baðherbergi og í geymslu. Rými eru loftræst með opnanlegum gluggum en í geymslu og baðherbergi er vélræn loftræsting.

**FRÁGANGUR LÓÐAR**

Fristundahúsið er reist innan byggingareits matshlutans. Leitast er við að raska náttúrulegum gróðri sem minnst en þó er þess gætt að trjágróður liggji ekki nær húsi en 1 m. Akvegur er lagður að húsi og þar komið fyrir einu bílastæði fatlaðra ásamt hleðslustöð fyrir rafbíla en sameiginleg bílastæði eru á tveimur stöðum við hringveg svæðisins og einnig við þjónustumiðstöð BHM í Brekkuskógi þar sem jafnframt eru tvær hleðslustöðvar fyrir rafbíla. Nánari grein fyrir landhæð og útfærslu aðkomuleiðar verður gerð á séruppdráttum landslagsarkitekta. Sorpi er skilað í gáma við þjónustumiðstöð. Flokkun og frekari skil á sorpi eru skv. reglum sveitarfélagsins.

**ALGILD HÖNNUN / AÐGENGI**

Sumarhúsin eru hönnuð samkvæmt ákvæðum byggingareglugerðar um algilda hönnun. sbr. eftirfarandi greinar og samsvarandi leiðb. blöð:  
 gr. 6.2.3. Algild hönnun aðkomu að byggingum  
 gr. 6.2.4. Bílastæði hreyfihamlaðra  
 gr. 6.4.11 Skábrautir og hæðarmunur  
 gr. 6.8.3. Algild hönnun snyrtinga og baðherbergja  
 gr. 6.11.1. Aðrar byggingar, Fristundahús

Eitt bílastæði fyrir fatlaða, 3,8 x 5m að stærð, er við húsið ásamt hleðslustöð fyrir rafbíla. Land er aðlagð að skábrautum við innganga og yfirborð þess sléttað svo henti umferð hreyfihamlaðra. 1500mm snúningsradius er við innganga og enda skábrautar. Halli skábrautar er undir 1:12 og lengd hennar undir 3m. Nánar um útfærslu aðkomuleiða á sérteikningum landslagsarkitekta. 1500mm snúningsradius er í alrými, á baði og í stærra svefnherbergjum. 1300 mm snúningsradius er í minni svefnherbergjum. Sjá nánar greinargerð aðalhönnuðar sem fylgir erindi. Hæðarmunur við útidyr er að hámarki 25mm.

**LÝSING**

Lýsing er við inngang og á palli. Þess er gætt að lýsing sé fullnægjandi fyrir aðgengi en valdi ekki óþarfa ljósmengun. Sjá nánar greinargerð aðalhönnuðar sem fylgir erindi.

**HLJÓÐVIST**

Sjá nánar greinargerð aðalhönnuðar sem fylgir erindi.

**BRUNAVARNIR**

Húsið er eitt brunahólf og í notkunarflokki 3. Klæðning innveggja og lofta er í flokki 2 og gólfefni í flokki G. Reykskynjarar eru í öllum rýmum. Slökkvitækja og eldvarnarteppi eru staðsett í alrými nærri inngangi. Gerð slökkvitækja og reykskynjara skal miða við hús af þessari gerð og þau staðsett skv. leiðbeiningum Mannvirkjastofununar. Þrjár flóttaleiðir eru í húsunum, tvær í gangstæðar áttir úr anddyri og ein út um dyr í stofu, auk þess sem björgunarpör eru í svefnherbergjum.

**ÖRYGGISBÚNAÐUR NEYSLUVATNS**

Öryggisbúnaður er á neysluvatnslögnum til að tryggja viðeigandi hitastig á vatni til að fyrirbyggja húðbruna.

20220952

D	21.10.2021	SM IH	Br. á byggingarlýsingu, brunaviðvörðunarkerfi tekið út
C	11.06.2021	SM IH	Breyting á palli og útigeymsla
B	03.09.2020	SM IH	Breyting á hlíðrun mhl.07
A	06.07.2020	SM IH	Hlíðrun á mhl.07, 15 og 16 og samsv. byggingarreitur

útg. dags.      áb. y. lýsing

**Orlofshús BHM, Brekkuskógi, Bláskógabyggð**

verk: orlofshús staðgr.: 01-2500 0010  
 verknr.: 181111BHM landnr.: 167210

**Aðaluppdrættir**

efni teikn.: Mhl. 07\_áfstöðumynd, grunnmynd og útlit  
 hannað: IH/SM teiknað: IH/SM yfirfarið: IH/SM  
 dags.: mkv.: teikn.nr.: útg.:

27.02.2020	1:2000/1:100 A2	<b>01.01</b>	<b>D</b>
------------	-----------------	--------------	----------

áritun aðalhönnuðar:

*Sigríður*

Ingunn Hafstað\_arkitekt FAÚ\_020861-7469\_825 3901\_ingunn@artika.is  
 Sigríður Maack\_arkitekt FAÚ\_081163-4649\_825 3903\_sigridur@artika.is  
 Laugavegi 178\_105 Reykjavík\_www.artika.is

