

### BYGGINGARLÝSING

#### ALMENNT

Sótt er um leyfi til að fjarlægja eldri A-bústað, mhl. 05, og byggja í hans stað nýtt frístundahús til útleigu fyrir félagsmenn í Orlofshúsi BHM með svefnplássi fyrir allt að 8 manns.

#### STÆRÐIR

Brúttóstærðir mhl.: 85,5 m<sup>2</sup> 270,4 m<sup>3</sup>.  
Stærð lóðar : u.þ.b 150.000 m<sup>2</sup>

#### BYGGINGAREFNI

Hið nýja frístundahús er einnar hæðar timburhús á steiptum grunni. Botnplata er staðsteypt á fyllingu. Einangrað er undir plötu með 100 mm þéttpressaðri steinullareinangrun. Undir útstæðum hluta plötu er einangrun 175mm.

Útveggir eru úr timbri, einangraðir í grind með 145mm steinullar-einangrun og klæddir að utan með krossvið og loftaðri áklæðningu. Innan á rakavarnarlag lofta og útveggja kemur lagnagrind. Loft og veggir eru klæddir viðarpanel.

Pak er úr timbri og einangrað milli bita með 220mm steinullareinangrun. Borðaklætt er ofan á sperrur og þak lagt þreföldu pappalagi með þríhyrningslistum á pappasamskeytum. Milli einangrunar og borðaklæðningar er loftunarbíl og næg loftun tryggð með loftúðum á þaki ef með þarf.

Gluggar og hurðir eru úr timbri með álveðurkárpu. Hert gler er í gólfstöðum gluggum og glerhurðum og glerfestingar sem þola umferð fólks. Ennframar er merking í 90 og 140 cm hæð til að varna árekstri. Innveggir eru klæddir viðarpanel á timburgrind. Einangrað er í grind með steinull.

Harðparket er á gólfum í öllum íverurýmum en í anddyri, baðherbergjum og geymslu eru gólf flísalögð.

Timburpallar eru við hús. Á palli er heitur pottur með læsanlegu loki, hæð upp að barmi er meiri en 0,45m. Við suðausturhlíð húss er útigeymsla.

#### VARMATAPSÚTREIKNINGAR

U-gildi einstakra byggingahluta er innan hámarka gildandi byggingarreglugerðar sbr. meðfylgjandi útreikninga.

### LAGNIR / LOFTRÆSING

Upphitun er með gólfhitakerfi sem tengt er hitaveitu. Vatns- og raflagnir eru huldar í veggjum, loftum og gólfum. Gólfniðurfall er á baðherbergjum og í geymslu. Rými eru loftræst með opnanlegum gluggum en í geymslu og baðherbergjum er vélræn loftræsting.

### FRÁGANGUR LÓÐAR

Frístundahúsið er reist innan byggingareits matshlutans. Leitast er við að raska náttúrulegum gróðri sem minnst en þó er þess gætt að trjágróður liggja ekki nær húsi en 1 m. Akvegur er lagður að húsi og þar komið fyrir einu bílastæði fatlaðra ásamt hleðslustöð fyrir rafbílana samsameiginleg bílastæði eru á tveimur stöðum við hringveg svæðisins og einnig við þjónustumiðstöð BHM í Brekkuskógi þar sem jafnframt eru tvær hleðslustöðvar fyrir rafbílana. Nánari grein fyrir landhæð og útfærslu aðkomuleiðar verður gerð á séruppráttum landslagsarkitekta. Sorpi er skilað í gáma við þjónustumiðstöð. Flokkun og frekari skil á sorpi eru skv. reglum sveitarfélagsins.

### ALGILD HÖNNUN / AÐGENGI

Sumarhúsin eru hönnuð samkvæmt ákvæðum byggingareglugerðar um algilda hönnun. sbr. eftirfarandi greinar og samsvarandi leiðb. blöð: gr. 6.2.3. Algild hönnun aðkomu að byggingum gr. 6.2.4. Bílastæði hreyfihamlaðra gr. 6.4.11 Skábrautir og hæðarmunur gr. 6.8.3. Algild hönnun snyrtinga og baðherbergja gr. 6.11.1. Aðrar byggingar, Frístundahús

Eitt bílastæði fyrir fatlaða, 3,8 x 5m að stærð, er við húsið ásamt hleðslustöð fyrir rafbílana. Land er aðlagð að skábrautum við innganga og yfirborð þess sléttað svo henti umferð hreyfihamlaðra. 1500mm snúningsradius er við innganga og enda skábrautar. Halli skábrautar er undir 1:12 og lengd hennar undir 3m. Nánar um útfærslu aðkomuleiða á sérteikningum landslagsarkitekta. 1500mm snúningsradius er í alrými, á baði og í stærra svefnherbergjum. 1300 mm snúningsradius er í minni svefnherbergjum. Sjá nánar greinargerð aðalhönnuðar sem fylgir erindi. Hæðarmunur við útidyr er að hámarki 25mm.

### LÝSING

Lýsing er við inngang og á palli. Þess er gætt að lýsing sé fullnægjandi fyrir aðgengi en valdi ekki óþarfa ljósmengun. Sjá nánar greinargerð aðalhönnuðar sem fylgir erindi.

### HLIÓÐVIST

Sjá nánar greinargerð aðalhönnuðar sem fylgir erindi.

### BRUNAVARNIR

Húsið er eitt brunahólf og í notkunarflokk 3. Klæðning innveggja og lofta er í flokki 2 og gólfefni í flokki G. Reykskynjarar eru í öllum rýmum. Slökkvitæki og eldvarnarþeppi eru staðsett í alrými nærri inngangi. Gerð slökkvitækja og reykskynjara skal miða við hús af þessari gerð og þau staðsett skv. leiðbeiningum Mannvirkjastofununar. Þrjár flóttaleiðir eru í húsunum, tvær í gangstæðar áttir úr anddyri og ein út um dyr í stofu, auk þess sem björgunarop er úr svefnherbergjum.

### ÖRYGGISBÚNAÐUR NEYSLUVATNAS

Öryggisbúnaður er á neysluvatnslögnum til að tryggja víðeigandi hitastig á vatni til að fyrirbyggja húðbruna.

### GRUNNMYND

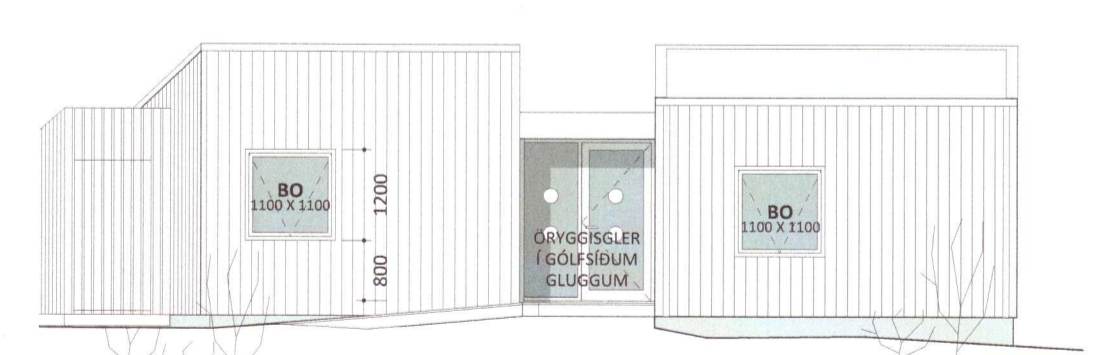

ÚTLIT NORÐAUSTUR



ÚTLIT SUÐVESTUR



ÚTLIT SUÐAUSTUR

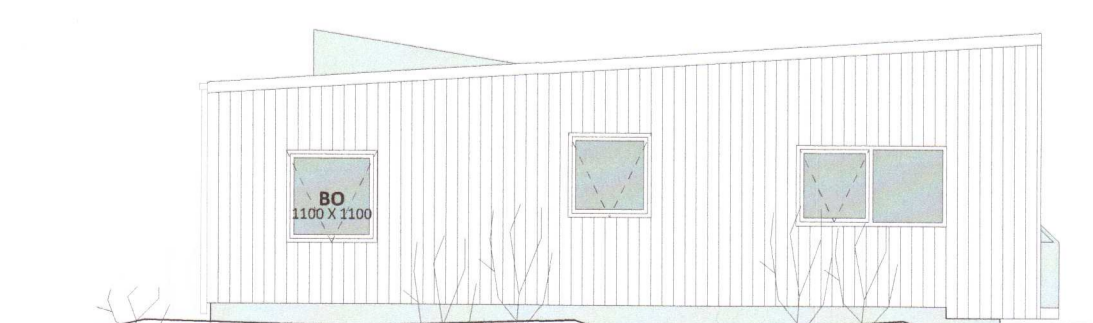

ÚTLIT NORÐVESTUR

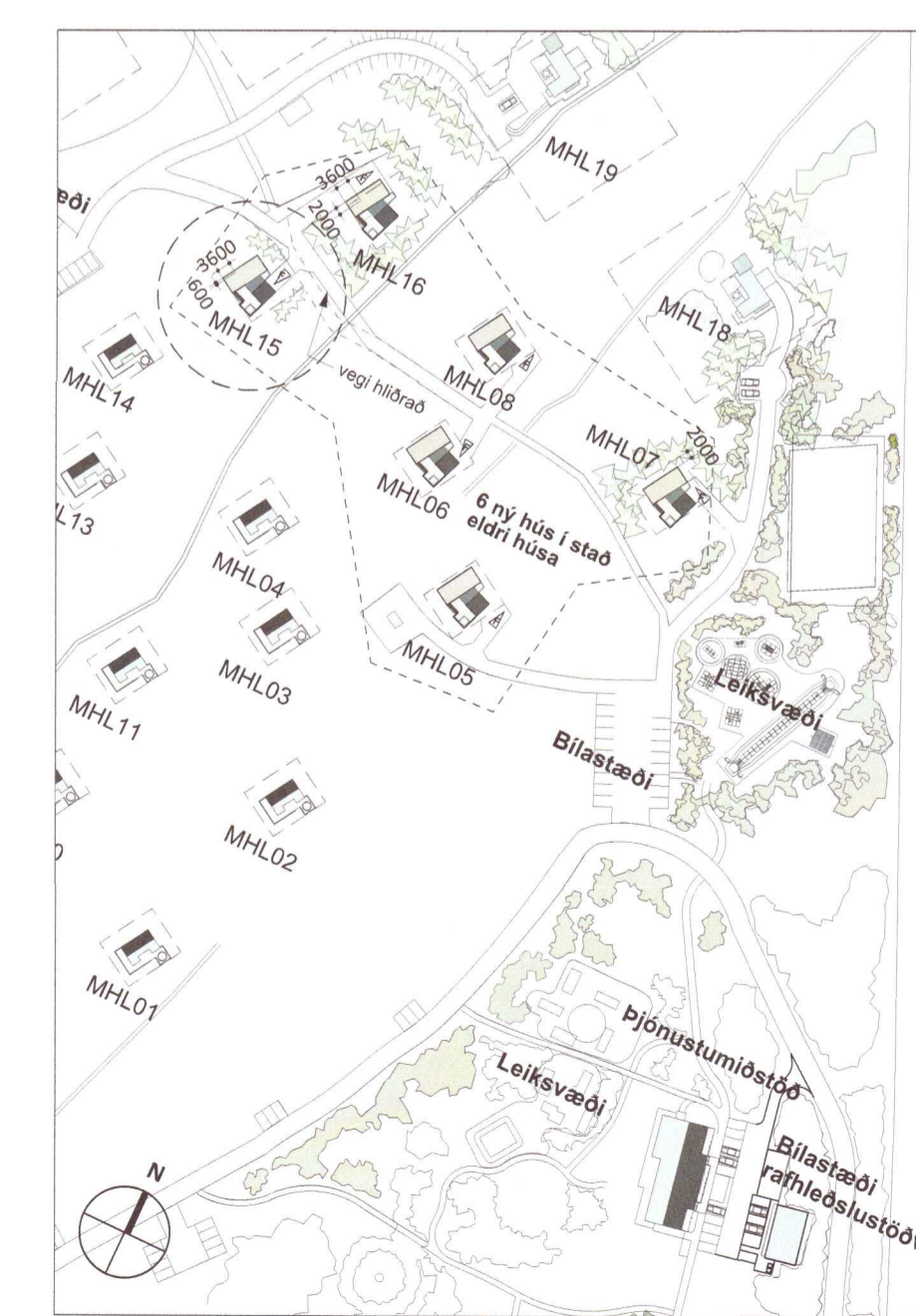

AFSTÖÐUMYND 1:2000

20220955

C	21.10.2021	SM IH	Br. á byggingarlýsingu, brunaviðvörðunarkerfi tekið út
B	11.06.2021	SM IH	Breyting á palli og útigeymsla
A	06.07.2020	SM IH	Tilfærsla á húsi

útg. dags.      áb. y. lýsing

**Orlofshús BHM, Brekkuskógi, Bláskógabyggð**  
verk: orlofshús staðgr.: 01- 2500 0010  
verknr.: 181111BHM landn.: 167210

**Aðaluppdrættir**

efni teikn.:	Mhl. 15_afstöðumynd, grunnmynd og útlit		
hannað:	IH/SM teiknað: IH/SM yfirfarið: IH/SM		
dags.:	mkv.: teikn.nr.: útg.:		
27.02.2020	1:2000/1:100 A2	<b>01.01</b>	<b>C</b>