

LAGNIR FRÁ
 TENGIGRIND AÐ
 DREIFIKISTU
 REHAU Ø 25 MM.

INNTAK HEITT
 OG KALT VATN

TERMIX VVX-OR
 TENGIGRIND

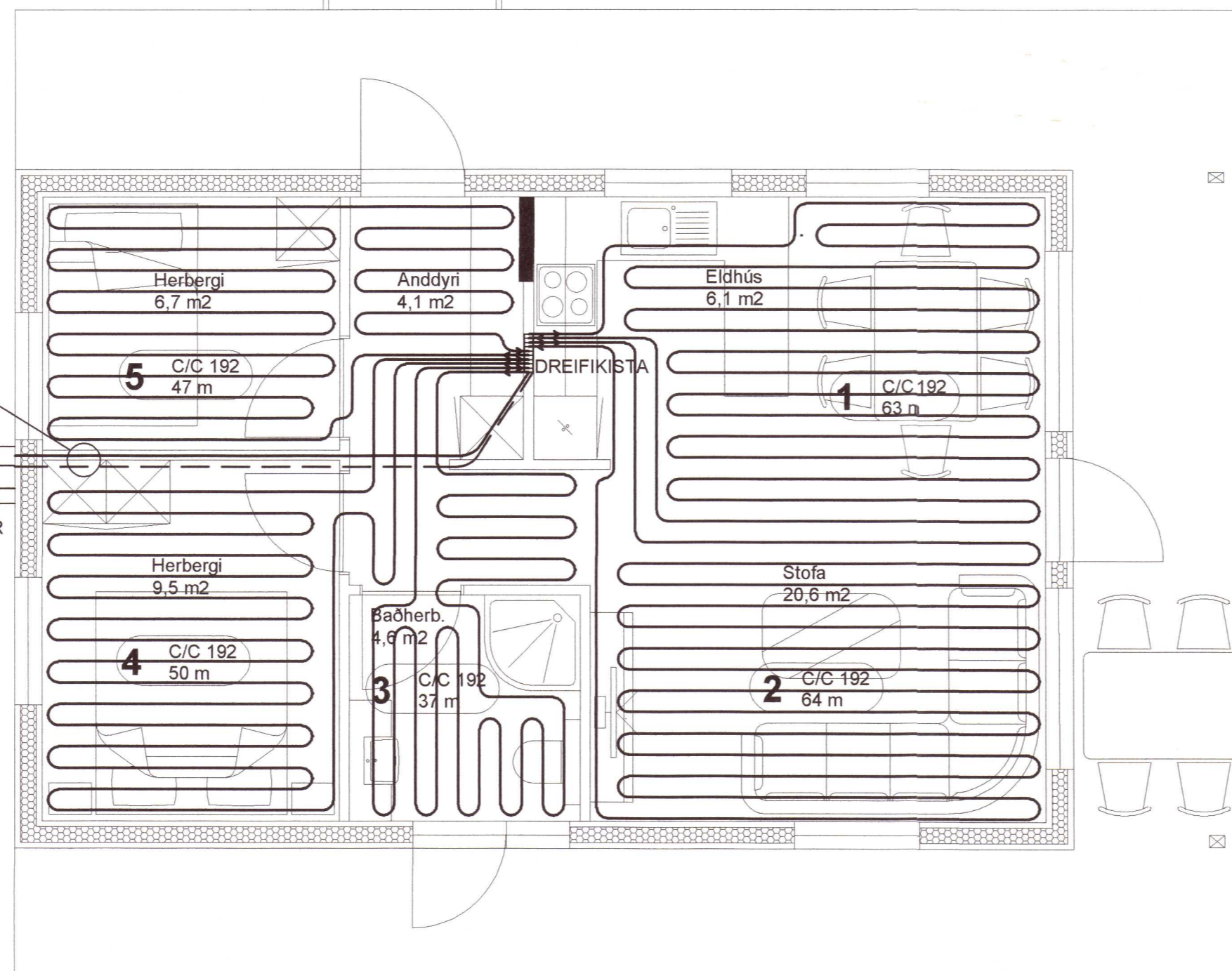

Grunnmynd - 1:50

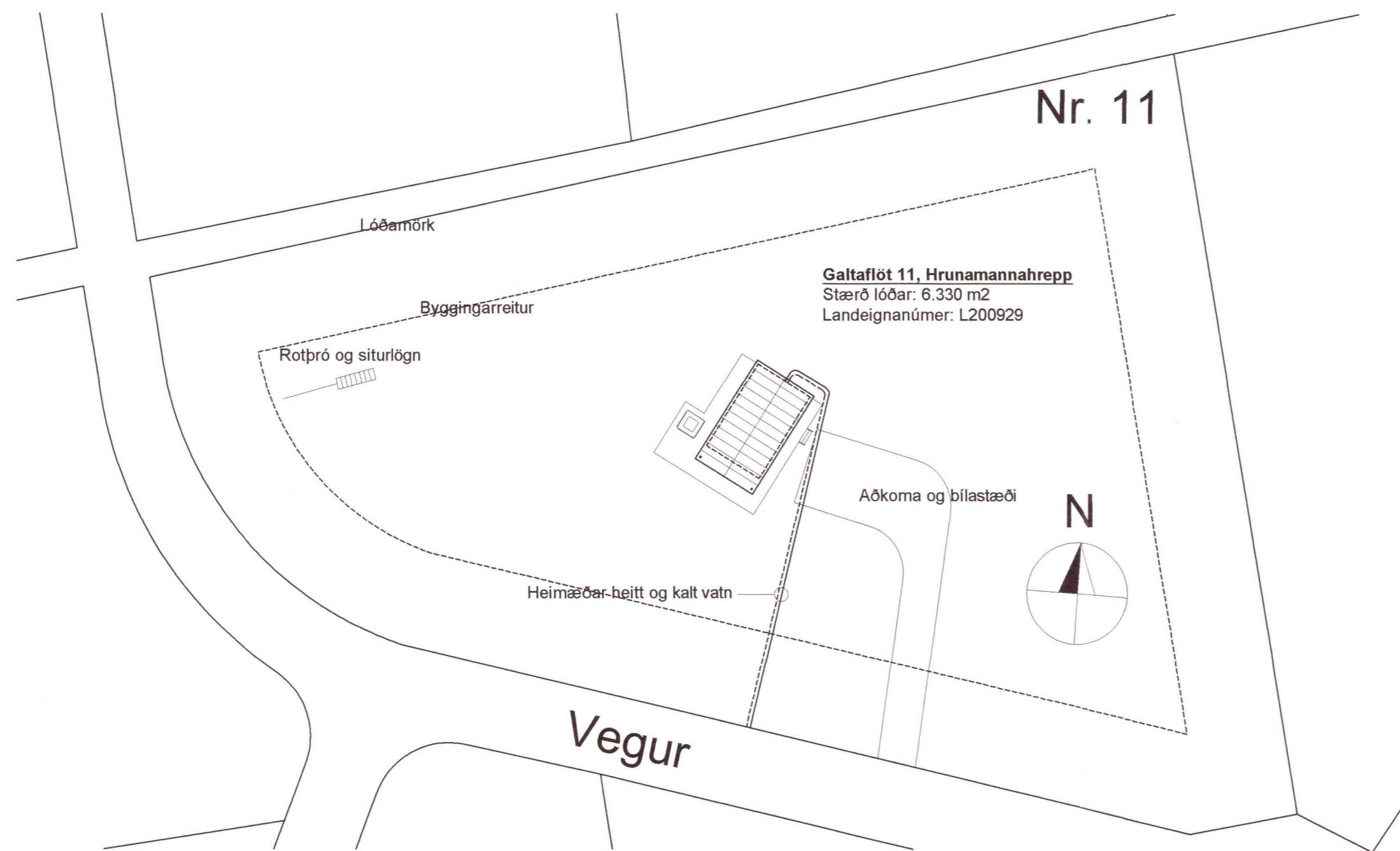

Afstöðumynd - 1:500

SKÝRINGAR:

GÓLFHITALAGNIR:

ÖLL ÓNEFND MÁL OG STÆRÐIR ERU Í MM. TENGIGRIND ER SÝND Á TEIKNINGU P 530.

VATN INN Á GÓLFHITAKERFI ER Í LOKUÐU KERFI HITAÐ UPP MED VARMASKIPTI Í VVX-OR TENGIGRIND.

GÓLFHITAKERFIÐ ER "FLOORÉ" FRÁ HRINGÁS. RÖR ERU Ø16 MM OG LÖGÐ C/C 192 MM Í EINANGRUNARMOTTUR. DREIFIKISTU FYRIR KERFIÐ SKAL STAÐSETJA Í ANDDYRI OG FRÁ TENGIGRIND AÐ DREIFIKISTU SKAL LEGGJA MED Ø25 MM REHAU PEX RÖRUM OFAN Á GÓLFANGRUN.

SLAUFUR ERU 5 STK OG ERU NÚMERAÐAR MED HEILDARLENGDUM RÖRA Á GRUNNMYND.

- SLAUFUR 1 ELDHÚS+STOFA L=63 M
- SLAUFUR 2 STOFA L=64 M
- SLAUFUR 3 BAÐH.+GANGUR L=37 M
- SLAUFUR 4 HERBERGI L=50 M
- SLAUFUR 5 HERB.+ANDDYRI L=47 M

ALLT EFNI OG FRÁGANGUR LAGNA SKAL VERA Í SAMRÆMI VID ÍSLENSKAN STAÐAL, BYGGINGARREGLUGERÐ OG LEIÐBEININGAR FRAMLEIÐANDA.

20230380

Breyting 2:
 Breyting 1:

Halldór Stefánsson, byggingatæknifræðingur MTFÍ
 Kt. 291261-5909
 Jörundarholti 121
 300 Akranes Simi 860-0061 Netfang hst@akur.is

Verkheiti:
Galtflöt 11, Hrunamannahrepp L200929

Verkpáttur: **Gólfhitalagnir**
 Grunnmynd og afstaða

Dags: 09-06-2021	NR: 21-165	Útgáfa: 1
Hannað: HS	Blaðstærð A2	Mkv: 1:50 / 1:500
Teiknað: HS	30/6 21	Teikning nr.

Undirskrift höfundar

Stefánsson

P 560